İZMİR EKONOMİ ÜNİVERSİTESİ

2017-2018 ÖĞRETİM YILI FAALİYET RAPORU

İÇİNDEKİLER

1. GENEL DEĞERLENDİRME 3

1.1.VIZYON 3
1.2. MİSYON 3

2. GENEL BİLGİLER 3

2.1. KURULUŞ VE GELİŞME 3
2.2. YERLEŞİM 4
2.3. YÖNETİM VE AKADEMİK YAPI 5
2.4. AKADEMIK BIRIMLER 8
2.5. ÖĞRETIM KADROSU 11
2.6. İDARI BIRIMLER 11

3. EĞİTİM-ÖĞRETİM 12

3.1. FAKÜLTELER 12
3.2. ENSTITÜLER 32
3.3. YÜKSEKOKULLAR 34
3.4. 2017-2018 ÖĞRETIM YILI AKADEMIK TAKVIMI 43

4. ÖĞRENCİ BİLGİLERİ 47

4.1. 2017 LYS BILGILERI 47
4.2. KESIN KAYIT VE MEVCUT ÖĞRENCI SAYILARI 50
4.3. BURSLU ÖĞRENCI SAYILARI 55
4.4. 2017-2018 ÖĞRETIM YILI BAŞARI ORANLARI 59
4.5. DISIPLIN CEZASI ALAN ÖĞRENCILER 61

5. YAYIN, BİLİMSEL ÇALIŞMA VE ARAŞTIRMA FAALİYETLERİ 62

5.1. ULUSLARARASI MAKALELER 62
5.2. ULUSAL DERGI MAKALELERI (DIĞER INDEXLER TARAFINDAN TARANAN DERGILERDE YAYIMLANMIŞ VEYA KABUL EDILMIŞ) 68
5.3.ULUSAL DERGI MAKALE (HAKEMLI DERGILERDE YAYIMLANMIŞ VEYA KABUL EDILMIŞ) 68
5.4.BILDIRILER 68
5.5.KITAP BÖLÜMLERI 69
5.6.BILDIRILER (ULUSLARARASI TOPLANTI) 70
5.7. PROJELER 75

6. ÜNİVERSİTEMİZ TARAFINDAN DÜZENLENEN ULUSAL VE ULUSLARARASI BİLİMSEL TOPLANTILAR 80

7. ULUSLARARASI AKADEMİK İŞBİRLİKLERİMİZ 89

7.1. ERASMUS PROGRAMI ANLAŞMALARI 89
7.2. GENEL ANLAŞMALAR 89
7.3. ANLAŞMA YAPMAK ÜZERE GÖRÜŞME YAPILAN ÜNIVERSITELER 89
7.4. YURT DIŞI ÜNIVERSITELERE GIDEN-GELEN ÖĞRENCI VE-ÖĞRETIM ELEMANI SAYILARI 90

8. KÜTÜPHANE VE DOKÜMANTASYON 90

8.1. GENEL BILGI 90
8.2. FIZIKI ÖZELLIKLER 91
8.3. PERSONEL SAYISI 91
8.4. KÜTÜPHANE BÜTÇESI 91
8.5. KÜTÜPHANEYE ÜYE OLAN OKUYUCU SAYISI 91
8.6. KITAP SAYISI 91

9. ÖĞRENCİLERE SAĞLANAN KOLAYLIKLAR 91

9.1. BURSLAR 91
9.2. YEMEK HIZMETI 93
9.3. ULAŞIM HIZMETI 93
9.4. ÖĞRENCILERIN ÇALIŞMA OLANAKLARI 93

9.5. Öğrenci Memnuniyeti, Ekolleşme, Aidiyetlik Duygusunun Yayılması ve Geliştirilmesi İçin Alınan Tedbirler 93
9.6. Öğrenci ve Kurumsal Faaliyetler Müdürlüğü 93
9.7. Bilgisayar Sayısı ve Dağılımı 94
9.8. Kariyer Yönlendirme ve Embryonix 96
9.9. Rehberlik ve Psikolojik Danışmanlık Hizmetleri 98
9.10. Sağlık Hizmetleri 99
9.11. Öğrenci Yurtları 99
9.12. Engelli Öğrenciler ve Sağlanan Kolaylıklar 99

10. SOSYAL, KÜLTÜREL, SANATSAL, SPORTİF ETKİNLİKLER 101

10.1. Öğrencilerin Ülke Sorunlarına Duyarlılığı Artırmak İçin Yapılan Çalışmalar 101
10.2. Kulüpler 101
10.3. Sosyal-Kültürel - Sanatsal Etkinlikler ve Karşılaştırılması 102
10.4 Yapılan Kültürel ve Sanatsal Etkinlikler 103
10.5. Yapılan Sportif Etkinlikler 109

11. ÖĞRENCİ KONSEYİ 110

12. TESİSLER VE FİZİKİ ALANLAR 111

12.1.Derslikler, Stüdyolar, Atölyeler, Laboratuvarlar ve Kapasiteleri 112
12.2. Atölye ve Laboratuvarlar Ayrıntılı Tablo 114
12.3. Diğer Kullanım Alanları 119

13. GENEL DEĞERLENDİRME VE SONUÇ 120

EK – 8.1 124

1. GENEL DEĞERLENDİRME

1.1.Vizyon
İzmir Ekonomi Üniversitesi'nin vizyonu, evrensel düzeyde kaliteli eğitim-öğretim ve bilimsel araştırmalarla topluma öncülük eden seçkin bir yüksek öğretim kurumu olmaktır.

Kurumun Temel Değerleri
- Katılımcılık; evrensel, esnek, çoğulcu, işbirliğine açık ve şeffaf bir akademik çevre yaratmak,
- Yenilikçilik; etkili, yaratıcı ve bilimin üst sınırında disiplinlerarası araştırma ve geliştirme faaliyetlerinin içinde yer almak,
- Toplumsal sorumluluk; toplumsal kaynakların etkin yönetiminden sorumlu olmak ve içinde bulunduğu çevre ve toplumla birlikte hareket ederek evrensel bilgi üretmek, bu bilgiyi yaymak ve uygulamak,
- Mükemmelliyetçilik; tüm faaliyetlerde en iyiyi aramak.

1.2. Misyon
İzmir Ekonomi Üniversitesi'nin misyonu, liderlik vasıflarıyla donanmış, girişimci ve eleştirel düşünebilen nitelikli mezunlar yetiştirmek ve özgün araştırmalarla bilime katkıda bulunmaktır.

2. GENEL BİLGİLER

2.1. Kuruluş ve Gelişme

İzmir Ekonomi Üniversitesi, İzmir Ticaret Odasının girişimi ile İTO Eğitim ve Sağlık Vakfı tarafından 4633 sayılı kanunla, kamu tüzel kişiliğini haiz olarak 14 Nisan 2001 tarihinde kurulmuştur.

2001-2002 akademik yılında lisans kademesine öğrenci alarak öğretime açılan Üniversite, 4 Mart 2002 tarihinden itibaren yüksek lisans programlarını da açarak faaliyetlerini lisansüstü seviyede de sürdürmeye başlamıştır. Kuruluş Kanunu'nda 3 fakülte, 4 yüksekokul, 1 meslek yüksekokulu ve 2 enstitü bulunan İzmir Ekonomi Üniversitesi'nde, kamu, özel sektör ve uluslararası kuruluşlarla işbirliğinin gelişmesine katkıda bulunmak amacıyla 24.03.2002 tarihinde "Sürekli Eğitim Merkezi (SÜREKLI EĞITIM MERKEZI)" kurulmuştur.

Yükseköğretim Kurulu Başkanlığı'nın onayı ile 28.03.2003 tarihinde "Avrupa Birliği Araştırma ve Uygulama Merkezi (EKOAB)" kurulmuştur.

17 Nisan 2003 tarihli ve 25082 sayılı Resmi Gazete'de yayımlanan 2003/5442 sayılı Bakanlar Kurulu kararıyla "Bilgisayar Bilimleri Fakültesi" ile "Güzel Sanatlar ve Tasarım Fakültesi" kurulmuş ve faaliyete geçirilmiştir.

2003-2004 öğretim yılında İletişim Fakültesi faaliyete geçirilmiş ve 28 Temmuz 2005 tarihinde "Tasarım Araştırma ve Uygulama Merkezi(EKOTAM)", 08.12. 2005 tarihinde de "Bölgesel Kalkınma, Kent ve Çevre Araştırma ve Uygulama Merkezi (EKOKENT)" kurulmuştur.

2005-2006 öğretim yılında (EKOGİRİŞİM) Yaratıcı Girişimcilik Araştırma ve Uygulama Merkezi'nin kurulması Yükseköğretim Kurul Başkanlığı tarafından uygun bulunmuş ve 25.05.2006 tarih ve 26178 sayılı Resmi Gazete'de yayımlanan yönetmelikle merkezin kuruluşu gerçekleşmiştir.

Yine, kuruluş kanununda yer alan Moda ve Desinatörlük Yüksekokulu'nun adı, 17 Şubat 2006 tarihli Resmi Gazete'de yayımlanan 2006/9988 sayılı Bakanlar Kurulu kararı ile "Uygulamalı Yönetim Bilimleri Yüksekokulu" olarak değiştirilmiştir.

Ayrıca, 06.10.2006 tarihli Resmi Gazete'de yayımlanan 2006/10964 sayılı Bakanlar Kurulu kararı ile Üniversiteye bağlı "Tarımsal Teknoloji ve Gıda Bilimleri Fakültesi" kurulmuştur.

Liderlik, iyi yönetişim ve etik değerler konusunda araştırmalar yapmak, danışmanlık hizmetleri sunmak ve eğitim programları, konferans ve seminerler düzenlemek üzere 12 Ekim 2007 tarihinde de "Liderlik ve Yönetişim (EKOLİDER) Merkezi" kurulmuştur.

Afrika kıtasındaki siyasi, ekonomik ve kültürel gelişmeleri takip ederek, Türkiye'nin bu kıta ülkeleriyle ikili ve çok taraflı ilişkilerine ve bu ilişkilerin tarihi, kültürel, siyasi, ekonomik, sosyolojik ve jeopolitik yapısına yönelik bilimsel araştırmalar yapmak ve uygulama projeleri planlamak üzere Yüksek Öğretim Genel Kurulu'nun 1 Temmuz 2009 tarihli kararı ile "Afrika Stratejik Araştırmalar Uygulama ve Araştırma Merkezi (EKOAF)" kurulmuştur.

25 Ağustos 2009 tarihli Yükseköğretim Genel Kurulu kararı ile yurt içinde ve yurt dışında kadın sorunlarıyla ilgili her alanda araştırma yapmak ve eğitime yönelik faaliyetlerde bulunmak üzere Üniversitemiz bünyesinde "Toplumsal Cinsiyet Sorunları ve Kadın Çalışmaları Uygulama ve Araştırma Merkezi"(EKOKAM) kurulması kabul edilmiştir.

Ayrıca, 06.04.2010 tarihli Resmi Gazete'de yayımlanan 27544 sayılı Bakanlar Kurulu Kararı ile Bilgisayar Bilimleri Fakültesi'nin adı Mühendislik ve Bilgisayar Bilimleri Fakültesi olarak değiştirilmiştir. 05 Ağustos 2010 tarihli Resmi Gazete'de yayımlanan 27663 sayılı Bakanlar Kurulu kararı ile Hukuk Fakültesi kurulmuştur.

10 Ekim 2012 tarih ve 28437 sayılı Resmi Gazete'de yayımlanan 2012/3703 sayılı Bakanlar Kurulu kararı ile Üniversite bünyesinde Sağlık Bilimleri Fakültesi kurulmuştur. Yine, 13.09.2012 tarihli Yükseköğretim Genel Kurulu kararı ile "Sağlık Hizmetleri Meslek Yüksekokulu" kurulmuştur.

Üniversitemiz bünyesindeki İktisadi ve İdari Bilimler Fakültesi'nin adı, 4 Mayıs 2013 tarih ve 28637 sayılı Resmi Gazete'de yayımlanan 2013/4620 sayılı Bakanlar Kurulu kararı ile "İşletme Fakültesi" olarak değiştirilmiştir.

19.03.2014 tarihli Yükseköğretim Genel Kurul Toplantısı kararı ile Üniversitemiz bünyesinde Adalet Meslek Yüksekokulu kurulmuş ve Meslek Yüksekokulu bünyesindeki Adalet programı Adalet Meslek Yüksekokulu bünyesine alınmıştır.

6 Aralık 2014 tarih ve 29197 sayılı Resmî Gazete ile sınıf içi ve sınıf dışı eğitim süreçlerinde öğretme ve öğrenmenin etkin bir biçimde gerçekleştirilmesi için ilgili her alanda araştırma yapmak ve eğitime yönelik faaliyetlerde bulunmak, etkin öğrenme süreçlerini ve eleştirel düşünceyi teşvik eden yöntemleri yaygınlaştırarak, öğretim elemanlarının ve öğrencilerin yenilikçi eğitim uygulamalarıyla bütünleşmelerine destek olmak; hem öğretim elemanlarına hem de öğrencilere yönelik çalışma grupları, seminerler, konferanslar, bilgi teknolojileri desteği, danışmanlık gibi hizmetler sağlamak amacıyla EKOEĞİTİM (Öğretme ve Öğrenme Merkezi) kurulmuştur.

16/3/2015 tarihli Bakanlar Kurulu kararı ve 23 Mart 2015 tarih ve 29304 sayılı Resmi Gazete ile İşletme Enstitümüzün kuruluşu tamamlanmış ve Sosyal Bilimler Enstitüsü bünyesindeki İşletme ve Uluslararası Ticaret ve Finansman anabilim dalına bağlı programlar İşletme Enstitü bünyesine aktarılmıştır.

14/8/2014 tarihli Bakanlar Kurulu kararı ve 26 Ağustos 2014 tarih ve 29100 sayılı Resmi Gazete ile Tıp Fakültesi kuruluşu Yükseköğretim Kurulu Başkanlığı tarafından uygun görülmüş olup, 2017-2018 öğretim yılında ilk kez öğrenci alınması Yükseköğretim Kurulu Başkanlığı'nın 03/05/2017 tarih 75850160-301.01.02-30398 sayılı yazısı ve 20/04/2017 tarihli Yükseköğretim Genel Kurul toplantısı ile uygun görülmüştür.

07/12/2016 tarihli ve 29911 sayılı Resmî Gazete ile Sağlık Bilimleri Enstitüsü'nün kurulması uygun görülmüş olup enstitü bünyesinde yer alan programlara 2016-2017 öğretim yılı bahar döneminden itibaren öğrenci alınmaya başlanmıştır.

14/12/2016 tarihli Yükseköğretim Yürütme Kurulu toplantısında Üniversitemiz bünyesinde "Sağlık Uygulama ve Araştırma Merkezi (EKOSAUM)"nin kurulması uygun bulunmuştur. Sağlık Uygulama ve Araştırma Merkezi (EKOSAUM) ile öğrencilerin bilgi ve becerilerinin arttırılması, nitelikli hekim ve sağlık personeli yetiştirilmesi, çağdaş bir eğitim-öğretim ortamı oluşturulması konularına katkı sağlanması hedeflenmektedir.

2.2. Yerleşim

İzmir Ekonomi Üniversitesi Balçovadaki kampüste faaliyetlerini sürdürmektedir. Yerleşke içerisinde 84252,04 m2lik toplam kapalı alan ve 27380 m2'lik açık alan bulunmaktadır. Üniversitemiz yerleşkesi içerisinde 33248,04 m2 büyüklüğünde eğitim alanı, bulunmaktadır. Yerleşkemiz içerisinde 1 adet yemekhane, 4 adet de kantinin toplam büyüklüğü 1447 m2'dir.

Öğrenci başına kapali alan 10,74 m2, öğrenci başına açik alan 3,49 m2, öğrenci başına toplam alan ise 14,23m2'dir.

Üniversitemizde

1 Adet basketbol sahası (açık), 370 m²
1 Adet yarım basketbol sahası (açık), 185 m²
1 Adet sosyal faaliyet salonu(kapalı),(D Blok Zemin Kat Çok Amaçlı Salon) 251 m²
E Blok -1 kat spor salonu (kapalı) 625 m2
Balçova Belediyesi ile ortak kullanımda suni çim nizami futbol sahası (açık), 1200 m2
Balçova Belediyesi ile ortak kullanımda seyircili voleybol,basketbol sahası (kapalı), 560 m2

Ayrıca Üniversitemiz yerleşkesi içerisinde 9169,2 m2 büyüklüğünde derslik , stüdyo ve laboratuvar bulunmaktadır.

İzmir İli, Güzelbahçe İlçesi'nde bulunan 210.000 m2 Kampüs Yerleşkesi'ne ait bir uluslarası proje firması ile hazırlamış olduğumuz Master Plan Projesi tamamlanmış ve 1/ 5.000 ve 1/ 1.000 mevzi imar planları onaylanmak üzere Güzelbahçe Belediyesi'ne sunulmuştur.

İzmir İli, Balçova İlçesi'nde bulunan 12971 m2 arsa içinde yer alan 29117m2 Sağlık Tesisi inşaatı devam etmektedir. Projemiz tamamlandığında, Üniversitemiz daha büyüyerek, kaliteli eğitimine katkı sağlayacaktır.

İzmir İli Balçova İlçesi'nde bulunan Balçova Kampüsü inşaat emsal katsayısı 1,5 iken 2' ye çıkarılması için başvurumuzun sonuçlanmıştır. Kazanılmış olan inşaat hakkı ile Sosyal Bilimler ve Hukuk Fakültesi Binası yapılması için proje çalışmaları başlamıştır.

TESLA (Technology, Engineering and Science Laboratory) araştırma binası Mayıs 2018'de Balçova Kampüsümüzde Mühendislik Fakültesi'nin hizmetine açılmıştır. Toplam 1260 m2 kapasiteye sahip Tesla Binası13 farklı araştırma biriminden oluşmaktadır.

2.3. Yönetim ve Akademik Yapı

2.3.1. Organizasyon Şeması

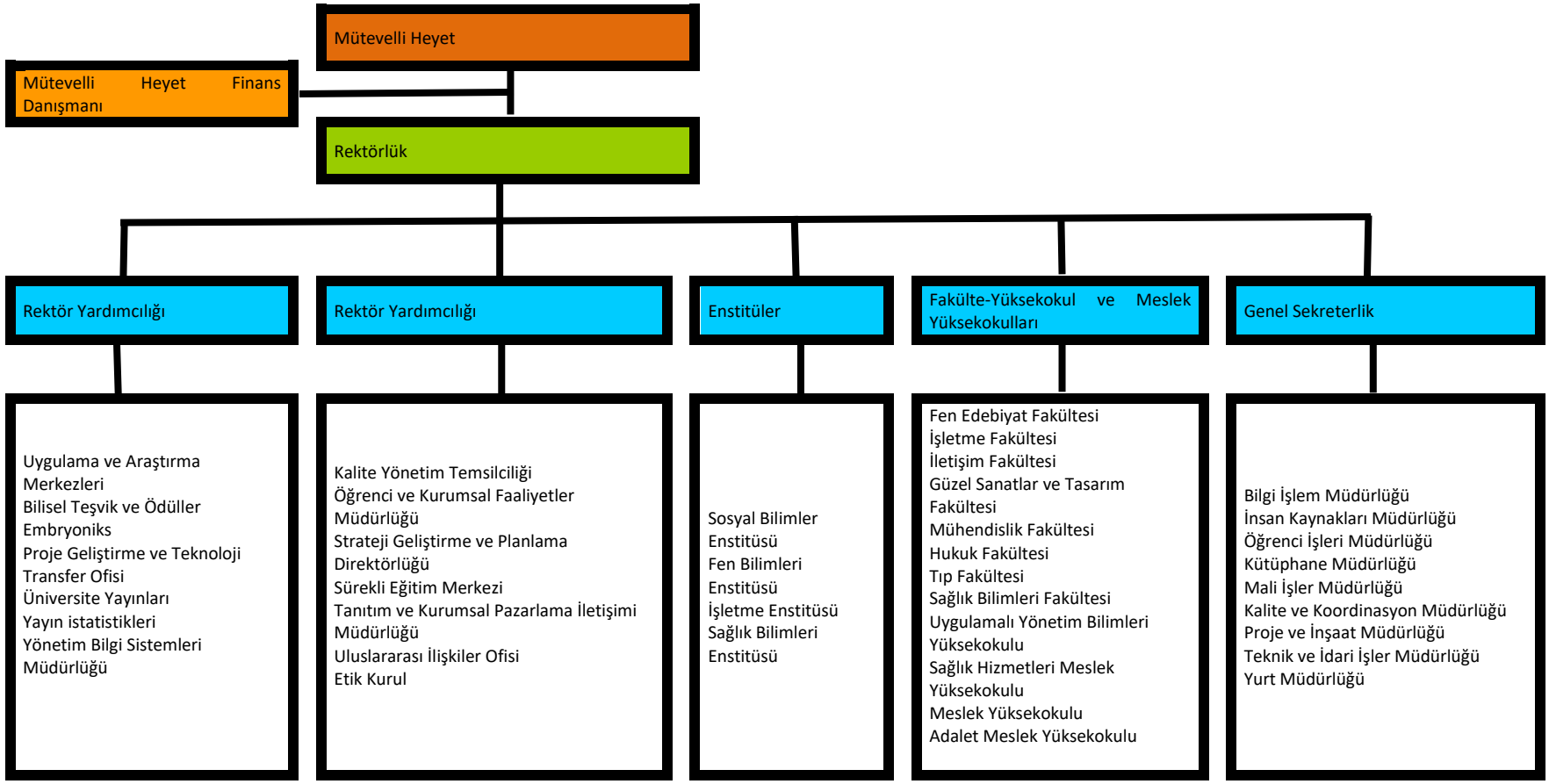

2.3.2. Üniversite Mütevelli Heyeti Başkan Ve Üyeleri *
Üniversitemizin Mütevelli Heyeti'nin başkan ve üyeleri ile göreve başlama tarihleri aşağıda belirtilmektedir.

Adı Soyadı	Başkan veya Üye	Atandığı Tarih	Öğrenim Durumu
Mahmut ÖZGENER	Başkan	02.07.2018	Lisans
Ahmet TUNABOYLU	Başkan Yrd.	02.07.2018	Lisans
Prof.Dr. F.N.C.Şımga MUĞAN**	Rektör Üye	02.07.2018	Lisansüstü
Ayhan SULAK	Üye	02.07.2018	Açıköğretim Lisesi
Ali Sorgun ÖZBALCI	Üye	02.07.2018	Lisans
Atilla SEVİNÇLİ	Üye	02.07.2018	Lisans
Aydın Buğra İLTER	Üye	02.07.2018	Lisans
Hüseyin Bilhan BALCI	Üye	02.07.2018	Lisans
Ahmet Cahit KIRMACI	Üye	02.07.2018	Lisans
Eyüp Cemal ELMASOĞLU	Üye	02.07.2018	Lisans
Cüneyt GÜLEÇ	Üye	02.07.2018	Lisans
Elif DEMİRCİ	Üye	02.07.2018	Lisans
Emre KIZILGÜNEŞLER	Üye	02.07.2018	Lisans
Gürcan GÜMÜŞ	Üye	02.07.2018	Lisans
Levent PEKİMREKLİ	Üye	02.07.2018	Lisans
Levend GÜLEBASTI	Üye	02.07.2018	Lisans
Mehmet Yücel AKYELLİ	Üye	02.07.2018	Lisans
Mustafa İDUĞ	Üye	02.07.2018	Lisans
Önder TÜRKKANI	Üye	02.07.2018	Lisans
Muzaffer AZRAK	Üye	02.07.2018	Lise
Rıfat KIZILDENİZ	Üye	02.07.2018	Lise
Saffet ERDİL	Üye	02.07.2018	Lise
Sema DEMİR	Üye	02.07.2018	Lisans
Mustafa Sabri ÜNLÜTÜRK	Üye	02.07.2018	Lisans
Nevzat ARTKIY	Üye	02.07.2018	Lise
Şevket AKÇAY	Üye	02.07.2018	Lise
Tosun Tayfun YELKENBİÇER	Üye	02.07.2018	Lise
Selami ÖZPOYRAZ	Üye	19.09.2018	Lisans

* İzmir Ticaret Odası Eğitim ve Sağlık Vakfının 2 Temmuz 2018 tarih ve 1 sayılı kararı ile, Ekrem Demirtaş,Metin Akdurak, F.N.Can Şımga Mugan,Mizyal Akımsar,Vahdet Sarıkaya,İsa Aykanat,Ender Kızıltoprak,Turan Şen,M.Ertan Sodan,Cüneyt Altınkapı, Ali Yılmaz,Bekir Şahiner,Rebii Akdurak,Cahit Yaşar Eren,Tahsin Cem Heris İsimli Mütevelli Heyet Üyelerimizin görev sürelerinin sonlandırılmasına karar verilmiştir.
**İzmir Ticaret Odası Eğitim ve Sağlık Vakfının 2 Temmuz 2018 tarih ve 1 sayılı kararı ile, F.N.Can Şımga Mugan Üniversitemiz yeni Mütevelli Heyet Üyesi olarak atanmıştır.

2.3.3. Rektör, Dekan, Enstitü, Yüksekokul Müdürleri

Rektör	Prof.Dr. F.N.Can MUĞAN
Rektör Yardımcısı	Prof.Dr. Murat AŞKAR
Rektör Yardımcısı	Prof. Dr. Filiz BAŞKAN
Fen Edebiyat Fakültesi Dekanı	Prof.Dr. İsmihan BAYRAMOĞLU
Hukuk Fakültesi Dekan V.	Prof.Dr. Murat AŞKAR
Güzel Sanatlar ve Tasarım Fakültesi Dekanı	Prof. Dr. Ender YAZGAN BULGUN
Mühendislik Fakültesi Dekanı	Prof. Dr. Yaşar Güneri ŞAHİN
Tıp Fakültesi Dekanı	Prof.Dr. Y.Hakan ABACIOĞLU
Sağlık Bilimleri Fakültesi Dekan V.	Prof.Dr. Y.Hakan ABACIOĞLU
İletişim Fakültesi Dekanı	Prof. Dr. Ebru UZUNOĞLU
İşletme Fakültesi Dekanı	Prof. Dr. Filiz BAŞKAN
Sağlık Hizmetleri Meslek Yüksekokulu Müdürü	Prof. Dr. M.İlgi ŞEMİN
Meslek Yüksekokulu Müdürü	Öğr. Görevlisi Burçin ÖNDER

Uygulamalı Yönetim Bilimleri Yüksekokulu Müdür V.	Yrd.Doç.Dr.Betül ÖZTÜRK
Yabancı Diller Yüksekokulu Müdürü	Yrd. Doç. Dr. Evrim ÜSTÜNLÜOĞLU
Adalet Meslek Yüksekokulu Müdürü	Yrd. Doç. Dr. Cem ÖZCAN
İşletme Enstitüsü Müdürü	Prof. Dr. Hasan Fehmi BAKLACI
Fen Bilimleri Enstitüsü Müdürü	Prof. Dr. A. Kenan ÇİFTÇİ
Sosyal Bilimler Enstitüsü Müdürü	Doç. Dr. Efe BİRESSELİOĞLU
Sağlık Bilimleri Enstitüsü Müdürü	Prof. Dr. Gül AKDOĞAN

2.3.4. Genel Sekreterlik

Görev Ünvanı	Adı ve Soyadı
Genel Sekreter V.	Levent GÖKÇEER*
Bilgi İşlem Müdürü	M. Tijen AYAS
Öğrenci ve Kurumsal Faaliyetler Müdürü	Mine KAYICAN
Teknik ve İdarî İşler Müdür V.	Levent GÖKÇEER*
Tanıtım ve Kurumsal Pazarlama İletişimi Müdür	Emel AKÇAY UZUN
Yönetim Bilgi Sistemleri Müdür	Engin EĞRİHANCI
Kütüphane Müdürü	Ali TUTAL
Malî İşler Müdürü	Y. Murat ALKAN
Kalite ve Koordinasyon Müdürü	Melike AŞIR
Öğrenci İşleri Müdürü	Meryem ELMASTAŞ
İnşaat ve Proje Müdürü	H.Hüsnü ALPAN
Yurt Müdür V.	Levent GÖKÇEER*
İnsan Kaynakları Birimi Müdürü	Asu ÖZBİLEN
Uluslararası İlişkiler Müdürü	Ertan KOYUNCU

(*) 1 Haziran 2018 tarihi itibarıye istifa etmiştir, bu tarihtten itibaren görevi vekâleten Melike AŞIR yürütmektedir.

2.3.5. Üniversite Senatosu

Rektör- Başkan	Prof. Dr. F.N.Can MUĞAN
Rektör Yrd /Hukuk Fakültesi Dekan Vekili	Prof. Dr. Murat AŞKAR
Rektör Yrd /İşletme Fakültesi Dekanı	Prof. Dr. Filiz BAŞKAN
Fen Edebiyat Fakültesi Dekanı	Prof. Dr. İsmihan BAYRAMOĞLU
Güzel Sanatlar ve Tasarım Fakültesi Dekanı	Prof. Dr. Ender YAZGAN BULGUN
Mühendislik Fakültesi Dekanı	Prof. Dr. Yaşar Güneri ŞAHİN
Sağlık Bilimleri Fakültesi Dekan V. / Tıp Fakültesi Dekanı	Prof. Dr. Y.Hakan ABACIOĞLU
İletişim Fakültesi Dekan ı	Prof. Dr. Ebru UZUNOĞLU
Fen Edebiyat Fakültesi Temsilcisi	Prof. Dr. Neslihan YETKİNER
Mühendislik Fakültesi Temsilcisi	Prof. Dr. Hakkı ESKİCİOĞLU
Sağlık Bilimleri Fakültesi Temsilcisi	Prof. Dr. Gülem ATABAY
Hukuk Fakültesi Temsilcisi	Dr. Öğr. Üyesi Mine TURHAN
İşletme Fakültesi Temsilcisi	Doç. Dr. Muhittin Hakan DEMİR
Tıp Fakültesi Temsilcisi	Prof. Dr. Süleyman TETİK
İletişim Fakültesi Temsilcisi	Doç. Dr. Sema MİSÇİ KİP
Güzel Sanatlar ve Tasarım Fakültesi Temsilcisi	Dr. Öğr. Üyesi Altuğ KASALI
Sağlık Hizmetleri Meslek Yüksekokulu Müdürü	Prof. Dr. M.İlgi ŞEMİN
Meslek Yüksekokulu Müdürü	Öğr. Görevlisi Burçin ÖNDER
Adalet Meslek Yüksekokulu Müdürü	Dr. Öğr. Üyesi Cem ÖZCAN
Sağlık Bilimleri Enstitüsü Müdürü	Prof. Dr. Gül AKDOĞAN GÜNER
Fen Bilimleri Enstitüsü Müdürü	Prof. Dr. A. Kenan ÇİFTÇİ
İşletme Enstitüsü Müdürü	Prof. Dr. Hasan Fehmi BAKLACI
Sosyal Bilimler Enstitüsü Müdürü	Doç. Dr. M. Efe BİRESSELİOĞLU
Uygulamalı Yönetim Bilimleri Yüksekokulu Müdür V.	Dr. Öğr. Üyesi Betül ÖZTÜRK
Yabancı Diller Yüksekokulu Müdürü	Dr. Öğr. Üyesi Evrim ÜSTÜNLÜOĞLU
(Raportör)	Levent Gökçeer*
Öğrenci Konseyi Başkanı	

(*) 1 Haziran 2018 tarihi itibarıye istifa etmiştir, bu tarihtten itibaren görevi vekâleten Melike AŞIR yürütmektedir.

2.3.6. Üniversite Yönetim Kurulları

Rektör- Başkan	Prof. Dr. F.N.Can MUĞAN (Başkan)
Rektör Yrd /Hukuk Fakültesi Dekan V.	Prof. Dr. Murat AŞKAR
Rektör Yrd /İşletme Fakültesi Dekanı	Prof. Dr. Filiz BAŞKAN
Mühendislik Fakültesi Dekanı	Prof. Dr. Yaşar Güneri ŞAHİN
Fen Edebiyat Fakültesi Dekanı	Prof. Dr. İsmihan BAYRAMOĞLU

Güzel Sanatlar ve Tasarım Fakültesi Dekanı	Prof. Dr. Ender YAZGAN BULGUN
Sağlık Bilimleri Fakültesi Dekan V. / Tıp Fakültesi Dekanı	Prof. Dr. Y.Hakan ABACIOĞLU
İletişim Fakültesi Dekanı	Prof. Dr. Ebru UZUNOĞLU
Profesör Üye	Prof. Dr. Murat BENGİSU
Profesör Üye	Prof. Dr. Hakkı ESKİCİOĞLU
Profesör Üye	Prof. Dr. M. İlgi ŞEMİN
Raportör	Levent GÖKÇEER*

(*) 1 Haziran 2018 tarihi itibarıye istifa etmiştir, bu tarihtten itibaren görevi vekâleten Melike AŞIR yürütmektedir.

2.4. Akademik Birimler

2.4.1. Fakülteler

TIP FAKÜLTESİ	Tıp Fakültesi (İngilizce)
FEN EDEBİYAT FAKÜLTESİ	Fizik (İngilizce)
FEN EDEBİYAT FAKÜLTESİ	Matematik (İngilizce)
FEN EDEBİYAT FAKÜLTESİ	Mütercim Tercümanlık(İngilizce)
FEN EDEBİYAT FAKÜLTESİ	Psikoloji (İngilizce)
FEN EDEBİYAT FAKÜLTESİ	*Psikoloji (Uluslararası Ortak Lisans Programı) (İngilizce)***
FEN EDEBİYAT FAKÜLTESİ	Sosyoloji (İngilizce)
İŞLETME FAKÜLTESİ	Ekonomi (İngilizce)
İŞLETME FAKÜLTESİ	*Ekonomi (Uluslararası Ortak Lisans Programı) (İngilizce)***
İŞLETME FAKÜLTESİ	İşletme (İngilizce)
İŞLETME FAKÜLTESİ	*İşletme (Uluslararası Ortak Lisans Programı) (İngilizce)***
İŞLETME FAKÜLTESİ	Lojistik Yönetimi (İngilizce)
İŞLETME FAKÜLTESİ	Muhasebe ve Denetim (İngilizce)
İŞLETME FAKÜLTESİ	*Sigortacılık ve Risk Yönetimi (İngilizce)***
İŞLETME FAKÜLTESİ	Siyaset Bilimi ve Uluslararası İlişkiler (İngilizce)*
İŞLETME FAKÜLTESİ	Uluslararası İlişkiler ve Avrupa Birliği (İngilizce)*
İŞLETME FAKÜLTESİ	Uluslararası Ticaret ve Finansman (İngilizce)
İLETİŞİM FAKÜLTESİ	Halkla İlişkiler ve Reklamcılık (İngilizce)
İLETİŞİM FAKÜLTESİ	Medya ve İletişim (İngilizce)
İLETİŞİM FAKÜLTESİ	Sinema ve Dijital Medya (İngilizce)
GÜZEL SANATLAR VE TASARIM FAKÜLTESİ	Endüstriyel Tasarım (İngilizce)
GÜZEL SANATLAR VE TASARIM FAKÜLTESİ	Görsel İletişim Tasarımı (İngilizce)
GÜZEL SANATLAR VE TASARIM FAKÜLTESİ	İçmimarlık ve Çevre Tasarımı (İngilizce)
GÜZEL SANATLAR VE TASARIM FAKÜLTESİ	Mimarlık (İngilizce)
GÜZEL SANATLAR VE TASARIM FAKÜLTESİ	Moda ve Tekstil Tasarımı (İngilizce)*
MÜHENDİSLİK FAKÜLTESİ	Bilgisayar Mühendisliği (İngilizce)
MÜHENDİSLİK FAKÜLTESİ	*Bilgisayar Mühendisliği (Uluslararası Ortak Lisans Programı) (İngilizce)***
MÜHENDİSLİK FAKÜLTESİ	Biyomedikal Mühendisliği (İngilizce)
MÜHENDİSLİK FAKÜLTESİ	Elektrik-Elektronik Mühendisliği (İngilizce)*
MÜHENDİSLİK FAKÜLTESİ	Endüstri Mühendisliği (İngilizce)*
MÜHENDİSLİK FAKÜLTESİ	Genetik ve Biyomühendislik (İngilizce)
MÜHENDİSLİK FAKÜLTESİ	Gıda Mühendisliği (İngilizce)
MÜHENDİSLİK FAKÜLTESİ	Havacılık ve Uzay Mühendisliği (İngilizce)
MÜHENDİSLİK FAKÜLTESİ	İnşaat Mühendisliği (ingilizce)
MÜHENDİSLİK FAKÜLTESİ	Makine Mühendisliği (İngilizce)
MÜHENDİSLİK FAKÜLTESİ	Mekatronik Mühendisliği (İngilizce)
MÜHENDİSLİK FAKÜLTESİ	Yazılım Mühendisliği (İngilizce)
MÜHENDİSLİK FAKÜLTESİ	*Yazılım Mühendisliği (Uluslararası Ortak Lisans Programı) (İngilizce)***
HUKUK FAKÜLTESİ	Hukuk Fakültesi (%30 İngilizce)
SAĞLIK BİLİMLERİ FAKÜLTESİ	Hemşirelik (Türkçe)
SAĞLIK BİLİMLERİ FAKÜLTESİ	Sağlık Yönetimi (İngilizce)*

(*) İsmi değiştirilmiştir
(**) 2017-2018 öğretim yılında kontenjan ayrılmamıştır

2.4.2. Yüksekokullar

Üniversitemiz bünyesinde 2 yüksekokul bulunmaktadır.

UYGULAMALI BİLİMLER YÜKSEKOKULU	Mutfak Sanatları ve Yönetimi (İngilizce)
	*Mutfak Sanatları ve Yönetimi (Uluslararası Ortak Lisans Programı) (İngilizce)***
YABANCI DİLLER YÜKSEKOKULU	İngilizce Hazırlık
	İkinci Yabancı Dil

(**) 2017-2018 öğretim yılında kontenjan ayrılmamıştır

1.3.3.3.Meslek Yüksekokulları

MESLEK YÜKSEKOKULU	Ayakkabı Tasarım ve Üretimi Programı (Türkçe)
MESLEK YÜKSEKOKULU	Bankacılık ve Sigortacılık (Türkçe)
MESLEK YÜKSEKOKULU	*Bilgi Güvenliği Teknolojisi (Türkçe)***
MESLEK YÜKSEKOKULU	Bilgisayar Programcılığı (Türkçe)
MESLEK YÜKSEKOKULU	Bilgisayar Programcılığı (İÖ) (Türkçe)
MESLEK YÜKSEKOKULU	Çağrı Merkezi Hizmetleri (Türkçe)
MESLEK YÜKSEKOKULU	Dış Ticaret (Türkçe)
MESLEK YÜKSEKOKULU	*Dış Ticaret (Uluslararası Ortak Önlisans Programı)(İngilizce)***
MESLEK YÜKSEKOKULU	Emlak ve Emlak Yönetimi (Türkçe)
MESLEK YÜKSEKOKULU	Grafik Tasarımı (Türkçe)
MESLEK YÜKSEKOKULU	Grafik Tasarımı (İÖ) (Türkçe)
MESLEK YÜKSEKOKULU	*Havacılıkta Yer Hizmetleri Yönetimi (Türkçe)**
MESLEK YÜKSEKOKULU	İç Mekan Tasarımı (Türkçe)
MESLEK YÜKSEKOKULU	İnşaat Teknolojisi (Türkçe)
MESLEK YÜKSEKOKULU	İş Sağlığı ve Güvenliği (Türkçe)
MESLEK YÜKSEKOKULU	Laboratuvar Teknolojisi (Türkçe)
MESLEK YÜKSEKOKULU	Mimari Restorasyon (Türkçe)
MESLEK YÜKSEKOKULU	Mobilya ve Dekorasyon (Türkçe)
MESLEK YÜKSEKOKULU	Muhasebe ve Vergi Uygulamaları (Türkçe)
MESLEK YÜKSEKOKULU	Pazarlama (Türkçe)
MESLEK YÜKSEKOKULU	*Perakende Satış ve Mağaza Yönetimi (Uluslararası Ortak Önlisans Programı) (İngilizce)***
MESLEK YÜKSEKOKULU	Radyo ve Televizyon Programcılığı (Türkçe)
MESLEK YÜKSEKOKULU	Sivil Hava Ulaştırma İşletmeciliği (Türkçe)
MESLEK YÜKSEKOKULU	Sivil Havacılık Kabin Hizmetleri (Türkçe)
MESLEK YÜKSEKOKULU	Turizm ve Otel İşletmeciliği (Türkçe)
MESLEK YÜKSEKOKULU	Uygulamalı İngilizce ve Çevirmenlik (İngilizce)
ADALET MESLEK YÜKSEKOKULU	Adalet (Türkçe)
ADALET MESLEK YÜKSEKOKULU	Hukuk Büro Yönetimi ve Sekreterliği (Türkçe)
SAĞLIK HİZMETLERİ MESLEK YÜKSEKOKULU	Çocuk Gelişimi (Türkçe)
SAĞLIK HİZMETLERİ MESLEK YÜKSEKOKULU	Fizyoterapi (Türkçe)
SAĞLIK HİZMETLERİ MESLEK YÜKSEKOKULU	İlk ve Acil Yardım (Türkçe)
SAĞLIK HİZMETLERİ MESLEK YÜKSEKOKULU	Optisyenlik (Türkçe)
SAĞLIK HİZMETLERİ MESLEK YÜKSEKOKULU	Tıbbi Dokümantasyon ve Sekreterlik (Türkçe)
SAĞLIK HİZMETLERİ MESLEK YÜKSEKOKULU	Tıbbi Görüntüleme Teknikleri (Türkçe)
SAĞLIK HİZMETLERİ MESLEK YÜKSEKOKULU	Tıbbi Laboratuvar Teknikleri (Türkçe)
SAĞLIK HİZMETLERİ MESLEK YÜKSEKOKULU	Yaşlı Bakımı(Türkçe)

(*) İsmi değiştirilmiştir
(**) 2017-2018 öğretim yılında kontenjan ayrılmamıştır

2.4.3. Enstitüler

Enstitü Adı	Program Adı
FEN BİLİMLERİ ENSTİTÜSÜ	Akıllı Mühendislik Sistemleri Yüksek Lisans Programı (İngilizce)
	Bilgisayar Mühendisliği (İngilizce)
	Bilgisayar Oyunları Teknolojisi(İngilizce)
	Elektrik - Elektronik Mühendisliği(İngilizce)
	Endüstri Mühendisliği Yüksek Lisans Programı (İngilizce)
	Finansal Matematik Yüksek Lisans Programı (İngilizce)
	İleri Mimari Tasarım Yüksek Lisans Programı (İngilizce)
	İş Sağlığı ve Güvenliği Yüksek Lisans Programı (Türkçe)
	Mimarlık Yüksek Lisans Programı (İngilizce)
	Uygulamalı İstatistik Yüksek Lisans Programı (İngilizce)
	Uygulamalı Matematik ve İstatistik Doktora Programı(İngilizce)
SOSYAL BİLİMLER ENSTİTÜSÜ	Avrupa Çalışmaları Yüksek Lisans Programı (İngilizce)
	Deneysel Psikoloji Yüksek Lisans Programı (İngilizce)
	Ekonomi Yüksek Lisans Programı (İngilizce)
	Finans Ekonomisi Yüksek Lisans Programı (İngilizce)
	Lojistik Yönetimi Yüksek Lisans Programı (İngilizce)
	Marka İletişimi Yüksek Lisans Programı (Türkçe)
	Medya ve İletişim Çalışmaları Yüksek Lisans Programı (İngilizce)
	Özel Hukuk Yüksek Lisans Programı (Türkçe)
	Pazarlama İletişimi ve Halkla İlişkiler Yüksek Lisans Programı (İngilizce)
	Siyaset Bilimi ve Uluslararası İlişkiler Yüksek Lisans Programı (İngilizce)
	Sürdürülebilir Enerji Yüksek Lisans Programı (İngilizce)
	Tasarım Çalışmaları Yüksek Lisans Programı (İngilizce)
	Tasarım Yönetimi Yüksek Lisans Programı (İngilizce)
	Yat Tasarımı Yüksek Lisans Programı (İngilizce)
İŞLETME ENSTİTÜSÜ	İşletme Yüksek Lisans Programı (İngilizce)
	Finans Yüksek Lisans Programı (İngilizce)
	İşletme Uzaktan Öğretim Yüksek Lisans Programı (e-MBA) (İngilizce)
	İşletme Uzaktan Öğretim Yüksek Lisans Programı (e-MBA) (Türkçe)
	Yöneticiler için İşletme Yüksek Lisans Programı (İngilizce)
	Yöneticiler için İşletme Yüksek Lisans Programı (Türkçe)
SAĞLIK BİLİMLERİ ENSTİTÜSÜ	Sağlık Kuruluşları Yöneticiliği Yüksek Lisans Programı (Türkçe)
	Sağlıkta Kalite ve Hasta Güvenliği Yüksek Lisans Programı (Türkçe)
	Üreme Biyolojisi Yüksek Lisans Programı (Türkçe)

2.4.4. Araştırma ve Uygulama Merkezleri

Üniversitemizde;

- Sürekli Eğitim Merkezi-SÜREKLI EĞITIM MERKEZI,
- Avrupa Birliği Araştırma ve Uygulama Merkezi-EKOAB,
- Yaratıcı Girişimcilik Araştırma ve Uygulama Merkezi-EKOGİRİŞİM,
- Bölgesel Kalkınma, Kent ve Çevre Araştırma ve Uygulama Merkezi-EKOKENT,
- Liderlik ve Yönetişim Uygulama ve Araştırma Merkezi-EKOLİDER,
- Afrika Stratejik Araştırmalar Uygulama ve Araştırma Merkezi-EKOAF,
- Toplumsal Cinsiyet Sorunları ve Kadın Çalışmaları Uygulama ve Araştırma Merkezi-EKOKAM,
- Öğretme ve Öğrenme Merkezi-EKOEĞİTİM
- Tasarım Araştırma ve Uygulama Merkezi- EKOTAM
- Sağlık Uygulama ve Araştırma Merkezi-EKOSUAM

Olmak üzere toplamda 10 merkezimiz bulunmaktadır.

2.5. Öğretim Kadrosu

Birimlere Göre Tam Zamanlı Çalışan Öğretim Elemanları Sayıları

FAK/YO/MESLEK YÜKSEKOKULU PROGRAMLARI	Tam Zamanlı Akademik Personel Sayısı
İşletme Fakültesi	41
Rektörlük (Ortak Zorunlu Dersler)	2
Fen-Edebiyat Fakültesi	31
Mühendislik Fakültesi	66
İletişim Fakültesi	17
Hukuk Fakültesi	25
Güzel San. ve Tas.Fak.	39
Sağlık Bilimleri Fakültesi	10
Tıp Fakültesi	22
FAKÜLTELER TOPLAMI	253
Enstitüler	0
Yabancı Diller Yüksekokulu	118
Uygulamalı Yön. Bil. Y.O.	6
Meslek Yüksekokulu	60
Sağlık Hizmetleri Meslek Yüksekokulu	24
Adalet Meslek Yüksekokulu	6
ÜNİVERSİTE TOPLAMI	467

Birimlere Göre Ders Saati Ücretli Öğretim Elemanları Sayıları

FAK/YO/MESLEK YÜKSEKOKULU PROGRAMLARI	Ders Saati Ücretli Akademik Personel Sayısı
İşletme Fakültesi	31
Rektörlük (Ortak Zorunlu Dersler)	7
Fen-Edebiyat Fakültesi	22
Mühendislik Fakültesi	15
İletişim Fakültesi	9
Hukuk Fakültesi	4
Güzel San. ve Tas.Fak.	61
Sağlık Bilimleri Fakültesi	11
FAKÜLTELER TOPLAMI	160
Yabancı Diller Yüksekokulu	29
Uygulamalı Yön. Bil. Y.O.	9
Meslek Yüksekokulu	49
Sağlık Hizmetleri Meslek Yüksekokulu	10
Adalet Meslek Yüksekokulu	2
Enstitüler	21
ÜNİVERSİTE TOPLAMI	280

2.6. İdari Birimler

2.6.1. Birimlere Göre İdari Personel Sayıları

Fakülte/YO/MYO Adı	Toplam İdari Personel Sayısı *
REKTÖRLÜK	8
GENEL SEKRETERLİK VE BAĞLI BİRİMLER	160
İDARİ BİRİMLER TOPLAMI	168
İŞLETME FAKÜLTESİ	7
MÜHENDİSLİK FAK.	9
GÜZEL SANATLAR VE TAS. FAKÜLTESİ	15
FEN-EDEBİYAT FAKÜLTESİ	5
HUKUK FAKÜLTESİ	4
İLETİŞİM FAKÜLTESİ	6
SAĞLIK BİLİMLERİ FAKÜLTESİ	4
TIP FAKÜLTESİ	4
FAKÜLTELER TOPLAMI	54
YABANCI DİLLER YÜKSEKOKULU	14
UYGULAMALI YÖNETİM BİLİMLERİ Y.O.	8
YÜKSEKOKULLAR TOPLAMI	22
MESLEK YÜKSEKOKULU	4

ADALET MESLEK YÜKSEKOKULU	3
SAĞLIK HİZMETLERİ MESLEK YÜKSEKOKULU	3
MESLEK YÜKSEKOKULLARI TOPLAMI	**10**
SOSYAL BİLİMLER ENSTİTÜSÜ	4
İŞLETME ENSTİTÜSÜ	5
SAĞLIK BİLİMLERİ ENSTİTÜSÜ	3
FEN BİLİMLERİ ENTİSÜSÜ	4
ENSTİTÜLER TOPLAMI	**16**
AKADEMİK BİRİMLER TOPLAMI	**102**
ÜNİVERSİTE TOPLAMI	**270**

** Hizmet alımı yoluyla istihdam edilen güvenlik, temizlik personeli gibi personel de dahil edilmiştir.*

3. EĞİTİM-ÖĞRETİM

3.1. Fakülteler

3.1.1. Fen-Edebiyat Fakültesi

Matematik Bölümü

Matematik Bölümü 2001-2002 öğretim yılında açılmıştır. Bölümün kuruluş amacı, eğitimde ve bilimsel araştırmada başarılı olmayı amaçlayan yetenekli gençleri bir araya getirerek ezbercilikten uzak, araştırmacı düşüncenin hâkim olduğu bir eğitim ortamı oluşturmaktır.

Disiplinlerarası yaklaşımıyla, matematik teorisinin gerçek yaşamda nasıl uygulanabileceği, öğrencilerimizin kendi potansiyellerini de keşfetmelerini sağlayarak göstermektedir.

Dört yıllık programın ilk iki yılında teorik olarak geniş bir çerçevede matematiğin temelleri aktarılmaktadır. Bu uygulamanın temel amacı gerek öğrencinin araştırma yapabilecek düzeyde temel matematik bilgisi ile donatılmasını, gerekse matematik uygulamalarına yönelik geniş bir vizyona sahip olmalarını sağlamaktır.

İş dünyasındaki güncel konularla iç içe ve disiplinlerarası bir yaklaşımla verilen eğitim, mezunlara eğitim sektöründen bankacılık, finans ve sigortacılık sektörüne uzanan çok farklı alanlarda iş olanakları sağlamaktadır.

Mütercim Tercümanlık (İngilizce) Bölümü

Mütercim Tercümanlık (İngilizce) Bölümü 2004-2005 öğretim yılında faaliyete geçmiştir.

Bölümün amacı, modern eğitim teknikleriyle, bilimsel yöntemlerin ve yaklaşımların ışığında hukuk, ekonomi, yazın, sosyal ve fen bilimleri, siyasal bilgiler, uluslararası ilişkiler, medya ve iletişim gibi çeşitli konulara ilişkin olarak alan bilgisi ve terminolojiyle tanışık, dil farkındalığına sahip yazılı ve sözlü çevirmenler yetiştirmektir.

Gelişen dünyamızda, gerçekçi ve eleştirel düşünebilen, değişik ortamlara kolayca uyum sağlayabilen ve en az iki dilde iletişim kurabilen uzmanlara gereksinim duyulmaktadır. Avrupa Birliği ve küreselleşen dünya gerçekleri dikkate alındığında ortaya çıkan eleman ihtiyacını karşılamak ve ülkemizde düzenlenen çok sayıda uluslararası konferans, kongre ve seminerlerde görev alacak elemanları yetiştirmek Mütercim Tercümanlık Bölümü'nün hedefleri arasındadır.

Program, kuramsal bilgi ve uygulamalarla piyasanın taleplerine yanıt verecek düzeyde donanımlı, yazılı ve sözlü çevirmenler yetiştirecek biçimde düzenlenmiştir. Disiplinlerarası bir yaklaşımla, farklı konu alanlarına yönelik olarak açılan her çeviri dersi, bilgi ve altyapı açısından çeviri edimine katkı sağlayacak şekilde konu alanına ilişkin destek derslerle eşleştirilmiştir.

Bölümde, Türkçe ve İngilizce dil bilinci gelişmiş, her iki dilin kültürü konusunda bilgili, yazılı ve sözlü çeviri dallarında kuramsal bilgiye sahip, sosyal bilimler, siyasal bilimler, kitle iletişimi, global iletişim ve uluslararası ilişkiler gibi konularda alan bilgisine sahip ve terminolojiye hakim, nitelikli yazılı ve sözlü çeviri yapabilen uzmanlar yetiştirilmesi amaçlanmaktadır.

İngilizce Mütercim Tercümanlık Bölümü, yukarıda belirtilen temel hedeflere ulaşmak amacıyla; gerek öğretim programlarının hazırlanmasında ve gerekse mezun olacak öğrencilerin iş yaşamlarında başarılı olabilmeleri için, kuramsal ve pratik bilgilerin bir bütünlük içinde sunulmasını sağlamıştır. Özellikle uzmanlık derslerinde, uygulamaya yönelik bir öğretim metodu ile verilecek bilgiler sayesinde, mezunların işe başladıklarında işyerlerinde herhangi bir intibak programına dâhil edilmeksizin piyasa koşullarında çalışabilmelerine olanak sağlanmış olacaktır. Öğrenciler, alan derslerinin yanı sıra çeşitli temel disiplinlerden de ders almaları nedeniyle adeta disiplinler arası niteliklere sahip bir bölümde eğitim görmekte ve dolayısı ile mezun olduklarında geniş bir spektrum içinde mesleklerini icra etmeleri mümkün olabilmektedir.

Mütercim Tercümanlık Bölümü mezunları, kamu kurumlarında, ulusal ve uluslararası kuruluş ve şirketlerde, görsel ve yazılı basın kuruluşlarında, çeviri bürolarında, yerli ve yabancı haber ajanslarında ve çeşitli konularda düzenlenen uluslararası konferans ve kongrelerde görev almaktadırlar. Bölüm öğrencileri, dördüncü yılın sonunda, danışmanlarının denetiminde, farklı konu alanlarına yönelik çeviri parçalarından oluşan bir bitirme tezi hazırlayacaklardır.

Dört yıllık programımız ilk iki yılında, dil becerilerinin pekiştirilmesi, İngilizce ve Türkçe dil yapılarının ve kültürel farklılıkların karşılaştırılması ve çeviri edimine yönelik prensiplerin değerlendirilmesi üzerine yapılanmaktadır. Son iki yılda ise daha çok uygulamaya dayalı yazılı ve sözlü çeviri eğitimine odaklanmaktadır.

Dört yıllık eğitim süresince piyasanın beklentileri de göz önüne alınarak disiplinlerarası bir yaklaşımla verilen eğitim, mezunlarımıza T.R.T. ve Anadolu Ajansları, özel T.V.'ler ve gazete büro ve ajansları, Dışişleri Bakanlığı ve Dışticaret Müsteşarlığı, D.P.T. Mit, bankaların kambiyo bölümleri gibi kuruluşlarda çevirmenlik, yayınevleri editörlükleri, özel veya yayınevlerine bağlı olarak kitap-belge çevirmenliği gibi ulusal ve uluslararası boyutta çok çeşitli iş olanakları sağlamaktadır.

Sosyoloji

Sosyoloji Bölümüne ilk kez 2010-2011 öğretim yılında öğrenci Kabul edilmiştir. Bu bölümde ihmal etmeyen ama çağdaş sosyoloji bölümlerinin özellikle önem verdiği "uygulamalı sosyoloji" anlayışı ile ders programı yapılandırılmıştır. Bu nedenle, istatistik ve araştırma yöntemlerine ilişkin dersler ile kuramsal dersler dengelenerek bölümden mezun olacak öğrencilere sosyolojik araştırma projelerini planlama, uygulama, analiz etme ve raporlama konusunda beceriler kazandırmak hedeflenmiştir.

Bölümün Seçmeli Dersleri, çağdaş sosyolojinin hem kuramsal hem de uygulamalı sosyoloji açısından ilgi duyduğu, çözümüne katkı sağlamak istediği toplumsal sorun alanları göz önüne alınarak ders planına konmuştur; böylece, öğrenciler hem kişisel ilgi alanları açısından daha da donanımlı olabilecek, hem de mezuniyet sonrasında çalışabilecekleri konular ve iş seçenekleri artacaktır.

Bu bölümden mezun olanlar Türkiye'nin sosyolojik gereksinimleri aşağıda belirtilen kurum ve kuruluşlarda görev alabileceklerdir:

- Medya ve iş dünyasındaki şirketler (insan kaynakları bölümleri, piyasa araştırmaları yapan bölümler, araştırmacı gazetecilik ve habercilik, reklam ve pazarlama gibi)
- Kamuoyu araştırması yapan kuruluşlar
- Devletin sosyal alanda (çocuklara, gençlere, yetişkinlere ve yaşlılara yönelik) uzmanlaşmış kurumları
- Suç, aile ve nüfus sorunlarına odaklanan kamu kurumları (Ceza infaz kurumları, Çocuk Gözetim Eğitim İyileştirme Şubesi, Türkiye İstatistik Kurumu vb.)
- DPT (Devlet Planlama Teşkilatı)
- Ticaret ve Sanayi odaları
- Yerel Yönetimler
- Hastane Müdürlükleri ve hastane yönetimleri
- Vakıf, STK ve gönüllülük esasıyla çalışan örgütler

Akademik dünyada kalmak isteyen mezunlarımız daha sonraki yıllarda açılacak olan Yüksek Lisans ve Doktora Programlarında akademik kariyerlerine devam edebilir. **Sosyoloji Bölümü**'nün benimsediği ve gelişiminde temel aldığı akademik misyon araştırma, uygulama ve yayın odaklıdır. İzmir Ekonomi Üniversitesi, Fen Edebiyat Fakültesi **Sosyoloji Bölümü**, araştırmalarıyla evrensel bilgi birikimine katkıda bulunan öğretim üyesi kadrosu ve öğrencileriyle etkileşimli bir akademik ortamda; yerel, ulusal ve küresel toplumsal sorunlara duyarlı, etik değerleri asla göz ardı etmeyen, bilimsel becerileri mükemmel mezunlar vermeyi hedeflemektedir.

Fizik

İzmir Ekonomi Universitesinde **Fizik Bölümü** 2017 yılı itibari ile bir catı kadrosu ile kurulmustur. Vizyonumuz, içinde yaşadığımız doğayı anlama bunun için gerekli eğitimi almak, analitik düşünmeyi öğrenmek ve eleştirel bakış açısını öğrencilere kazandırmak olarak betimlenebilir.

Temel Bilimlerde meydana gelen gelişmeler son yıllarda ilgi ile izlenmektedir. Özellikle temel amacı doğanın işleyişini anlamak ve matematiksel modelini oluşturmak olan Fizik alanında pek çok yeni keşifler yapılmaktadır.

Fizik daha öncesinde yeni teknolojilerin geliştirilmesine öncülük yapmış ve büyük katkılarda bulunmuştur. Elektromanyetizmanın ve Nükleer Fiziğin daha iyi anlaşılması televizyon, bilgisayar, cep telefonu, ev araçları ve nükleer güç santralleri gibi yeni ürünlerle günümüz modern çağ toplumunun olağanüstü bir şekilde değişmesine sebep olmuştur. Daha önceden de Termodinamiğin geliştirilmesi sanayi devrimine sebep olmuştur. Toplumu değiştirebilecek yepyeni teknolojilerin doğuşuna sebep olma potansiyeline sahip olan Fizik alanında araştırma ve eğitim yapmanın bir zaruret olduğu aşikardır.

Diğer tarafdan vizyonu, evrensel düzeyde kaliteli eğitim-öğretim ve bilimsel araştırmalarla topluma öncülük eden seçkin bir yüksek öğretim kurumu olmak olan İzmir Ekonomi Üniversitesi Türkiye'nin hızlı bir şekilde gelişmesi ve ülkenin Fiziğe verdiği önemin artması (CERN assosye üyeliği, yeni nükleer güç santrallerin kurulmaya başlaması, vb.) dolayısıyla bu süreci hızlandırmak için Fiziği geliştirmeye ve Fiziğin eğitimine en üst düzeyde katkı vermeyi amaçlamaktadır. Bu, İzmir Ekonomi Üniversitesinin temel değerleri olan katılımcılık, yenilikçilik, toplumsal sorumluluk ve mükemmeliyetçiliğinin bir gereğidir.

İzmir Ekonomi Üniversitesi **Fizik Bölümü** evrenin temel yasalarını bilen, temel matematik bilgisine sahip, deney tasarımı yapabilen ve bilgisayar deneyimi olan; araştırma ve endüstri projelerinde takım çalışmasında başarılı, diğer bilim alanları ve teknolojilerin gelişmesindeki Fizik ilkelerinin katkısını takdir eden, bilimsel ilkelere ve kanıtlara dayanarak değerlendirme yapan; araştırmacı, öğretmen ve teknik eleman olarak çalışabilen, fizikçiler yetiştirmeyi amaçlamaktadır.

Tam Zamanlı Görevli Öğretim Elemanları

Fen Edebiyat Fakültesi		
No	**Adı Soyadı**	**Unvanı**
1	İsmihan BAYRAMOĞLU	Prof.Dr.
2	Gözde YAZGI TÜTÜNCÜ	Prof.Dr.
3	Canan BAŞAR EROĞLU	Prof.Dr.
4	Nuran EROL IŞIK	Prof.Dr.
5	Abbas Kenan ÇİFTÇİ	Prof.Dr.
6	Neslihan YETKİNER	Prof.Dr.
7	Baruch SCHNEIDER	Doç. Dr.
8	Seda DURAL	Doç. Dr.
9	Seda CAN	Doç. Dr.
10	Gürsoy Bozkurt AKGÜÇ	Doç. Dr.
11	Göktuğ KARPAT	Doç. Dr.
12	Mehmet ŞAHİN	Doç. Dr.
13	Nihal YETKİN KARAKOÇ	Doç. Dr.
14	Sevin GÜMGÜM	Dr. Öğr. Üyesi
15	Burak ERDENİZ	Dr. Öğr. Üyesi
16	Yasemin MERAL ÖĞÜTCÜ	Dr. Öğr. Üyesi
17	Seher ŞEN	Dr. Öğr. Üyesi
18	Derya NİZAM BİLGİÇ	Dr. Öğr. Üyesi
19	Azer KILIÇ	Dr. Öğr. Üyesi

Ders Saati Ücretli Öğretim Elemanları

SIRA	AD SOYAD	UNVAN
1	Gökhan BİLHAN	Prof.Dr.
2	Murat ÖZGÖREN	Prof.Dr.
3	Nurcan BAYKUŞ SAVAŞANERİL	Prof.Dr.
4	Burak ORDİN	Doç. Dr.
5	Femin YALÇIN	Doç. Dr.
6	Hayriye ÖZEN	Doç. Dr.
7	Tahsin ÖNER	Doç. Dr.
8	Ahmet GENÇ	Dr. Öğr. Üyesi
9	Berrak ÖZGÜR	Dr. Öğr. Üyesi
10	Engin YILDIZTEPE	Dr. Öğr. Üyesi
11	Halis Can KOYUNCUOĞLU	Dr. Öğr. Üyesi
12	Hande TUNÇEL	Dr. Öğr. Üyesi
13	Setenay AKDUMAN	Dr. Öğr. Üyesi
14	Bengü AYDIN	Öğr. Gör. Dr.
15	Demet ERSOY ÖZDEK	Öğr. Gör. Dr.
16	Duygu SOYOĞLU	Öğr. Gör. Dr.
17	Gül DURNA	Öğr. Gör. Dr.
18	Hüseyin Yener ERKÖSE	Öğr. Gör. Dr.
19	Meryem ODABAŞI	Öğr. Gör. Dr.
20	Banu DEĞİRMENCİOĞLU	Öğr. Gör.
21	Buket DABANCALI FAKIOĞLU	Öğr. Gör.
22	Özlem ÇAVUŞOĞLU KARABUDAK	Öğr. Gör.

Öğrenim Gören Öğrenci Sayısı

Program Adı	Hazırlık	1. Sınıf	2. Sınıf	3. Sınıf	4. Sınıf	Toplam
Fizik (İngilizce)	9	1	0	0	0	**10**
Matematik (İngilizce)	14	1	0	6	10	**31**
Mütercim Tercümanlık(İngilizce)	9	64	47	43	30	**193**
Psikoloji (İngilizce)	39	101	101	126	77	**444**
*Psikoloji (Uluslararası Ortak Lisans Programı) (İngilizce)***	0	1	4	1	0	**6**
Sosyoloji (İngilizce)	16	25	11	19	18	**89**
Fen Edebiyat Fakültesi	**87**	**193**	**163**	**195**	**135**	**773**

***2017-2018 öğretim yılında kontenjan ayrılmamıştır.*

3.1.2. Mühendislik Fakültesi

Yazılım Mühendisliği
Yazılım Mühendisliği ileri teknoloji uygulamalarında ve modern iş dünyasında hayati önem taşıyan bir bilim dalıdır. Her gün yaygın olarak kullandığımız bilgisayarlar, bankacılık sistemleri, telefonlar, tıbbi ekipman ve teşhis cihazları, enerji sistemleri, tasarım ve imalat uygulamaları yazılımlar olmaksızın önemli işlevlerini yerine getiremezler.

Yazılım Mühendisleri kullanıcı ihtiyaçları, maliyet kısıtları, teknik ve ekonomik yapılabilirlik, güvenilirlik, emniyet, bakım-onarım kolaylığı, ürün kalitesi ve zamanında teslim vb. faktörleri gözönüne alarak mühendislik biliminin sistem yaklaşımıyla en etkin yazılımı geliştirmekle sorumludurlar. Bunun için çok güçlü teknolojik ve mühendislik alt yapısının yanısıra, önemli projelerin hayata geçirilmesinde, iletişim ve yönetim becerilerinin de üst düzeyde olması gerekmektedir.

Bu açıdan İzmir Ekonomi Üniversitesi Bilgisayar Bilimleri Fakültesi Yazılım Mühendisliği Bölümü'nde disiplinler arası bir eğitim felsefesi benimsenmiştir: Yazılım Mühendisliği Bölümü'nde bilgisayar bilimlerinin uzmanlık, bilgi ve deneyimlerini bir potada birleştirerek matematik, ekonomi, işletme ve sosyal bilimlerin de katkısıyla mezunlarının sektörde aranan mühendisler olmasını sağlayacak bir eğitim programı oluşturulmuştur.

İzmir Ekonomi Üniversitesi Yazılım Mühendisliği Lisans programı, mühendislik prensiplerini, yazılım tasarımını en yüksek standartlarda uygulayacak mühendisleri yetiştirmek üzere öngörülmüştür.

4 yıllık lisans programımız süresince öğrencilerimiz temel ve ileri matematik, fen bilimleri ve temel mühendislik derslerinin yanısıra yazılım mühendisliği, bilgisayar mühendisliği ve bilgisayar bilimleri meslek derslerini de ağırlıklı olarak alacaklardır. Lisans programı yazılım mühendisliği ana dersleri ile diğer teknik seçmeli dersleri ve işletme, ekonomi, sosyal bilimler ve iletişim konularını da içeren geniş bir yelpazede insani ve sosyal bilimler seçmeli derslerini içermektedir.

Ana felsefemiz güçlü bir teknik altyapı üzerine uygulama, takım çalışması, yönetim, iletişim ve yaratıcılığın vurgulandığı bir üst yapı kurmaktır. Bu bakımdan mezunlarımız yalnız bilgisayar programcılığında değil nesne tabanlı yazılım tasarımı ve kurulmasında da uzmanlaşmaya gideceklerdir. Grafik kullanıcı arabirimlerinin tasarım ve uygulamasında, çoklu işletim sistemlerinin kullanımı ve kullanım ortamlarının geliştirilmesinde, uygulama gereksinimlerinin çözümlenmesinde ve bir uygulamanın ihtiyaçlarını karşılayacak sistem mimarisinin belirlenmesinde sağlam mühendislik tasarım uygulamalarını hayata geçirecek ve bunları yazılım sistemleri olarak kuracak ve uygulayacak mühendisler bu programda yetiştirilecektir.

Bilgisayar Mühendisliği
Bilgisayar Mühendisliği, bilgisayar sistemlerinin tasarımı ve uygulaması ile ilgilenen bir bilim dalıdır. Genellikle bilgisayar sistemleri denilince en küçük işlemcilerden devasa büyüklükteki veritabanı ve ağ sunucularına kadar uzanan bir spektrumdaki sistemler akla gelmektedir. Kişisel bilgisayarlar en çok rastladığımız prototip bir örnek olarak gösterilebilir. Fakat bilgisayar sistemleri günlük hayatımızda dayanıklı tüketim araç ve gereçlerinden endüstriyel ekipmanlara, tıbbi cihazlardan mobil telefonlara, otomobillerden uçaklara, ATM gıbi ticari finansal sistemlerden akıllı kredi kartlarına kadar uzanan her sektör ve uygulama alanında karşımıza çıkar.

Bilgisayar mühendisleri donanım ve yazılımın dengeli bir bileşimi olan geniş bir teknik altyapıya sahiptirler. Aslında donanım ve yazılım bilgisayar sistemlerinin ayrılmaz iki hayati parçasıdır. Donanımlar yazılımsız işlevsel olarak çalıştırılamaz, yazılımlar da donanım olmaksızın kullanılamaz. Maliyet-performans-işlev kriterleri gözönüne alınarak donanım ve yazılım, bilgisayar mühendisleri tarafından ortak amaca yönelik çalıştırılacak şekilde tasarlanır. Bilgisayar mühendisleri, donanım ve yazılım konusunda aldıkları eğitim, bilgi birikimi ve deneyimleriyle, bilgisayar tabanlı sistemlerin tasarlanmasında, kurulmasında, işletilmesinde, bakım ve kontrol ile geliştirilmesinde vazgeçilmez ve kritik bir rol oynarlar.

Bu gerçekler gözönüne alınarak, İzmir Ekonomi Üniversitesi Bilgisayar Mühendisliği Bölümü Lisans Programı, yazılım ve donanımın dengeli birleştirilmesi ile ve bilgisayar bilimleri, mühendislik için gerekli matematik, fen bilimleri, temel mühendislik ile insani ve sosyal bilimler, ekonomi, işletme ve diğer seçmeli derslerin desteği ile sağlam bir akademik yapıda oluşturulmuştur.

Elektrik-Elektronik Mühendisliği
Sağlıktan eğlenceye, ticaretten sanayiye hemen hemen her yerde elektrik ve elektronik mühendisleri tarafından geliştirilen uygulamalarla karşılaşırız. Enerjiden kimyaya,eğitimden tarıma, inşaattan otomotiv endüstrisine kadar her sektörde, elektrik ve elektronik mühendisleri sistemlerin veriminin artmasının yanı sıra, sistemlerin yönetimi, kontrolü, testleri ile ilgili birçok ürün geliştirmişlerdir.

Radyo ve televizyon cihazları, internet, mobil telefonlar, haberleşme, elektronik ticaret, enerji, otomasyon, güvenlik, beyaz eşya gibi bir çok üründe son yıllardaki gelişmeler elektrik ve elektronik mühendislerinin çalışmalarının sonucudur. Elektrik ve elektronik mühendisleri, sağlık sektöründe bir yandan insan vücuduna konulan ölçme duyargaları geliştirirken, bir yandan da bu ölçme sonuçlarını kullanan kontrol ve uyarı cihazları geliştirmektedir. Ulaşımda, fabrikalarda, madenlerde ve evlerde güvenlik konularında en çok çözüm geliştirenler elektrik ve elektronik mühendisleridir. Eskiden bir televizyon kanalının kapladığı frekans bölgesine bugün bir çok televizyon kanalının konabilmesi, sayısal televizyon ve görüntü kodlama konusunda elektronik mühendislerinin yaptığı çalışmalar sonucudur. Enerji dağıtımın en az kayıpla yapılabilmesi, elektrik kesintilerinin minimuma indirilmesi elektrik mühendisleri tarafından gerçekleştirilmektedir.

Elektrik ve Elektronik Mühendisleri; Bilgisayarlar ve Gömülü Sistemler, Ölçme ve Kontrol, Sayısal ve Analog Elektronik, Tüm devre (Çip) Tasarımı ve Yapımı, Yarıiletken Malzemeler, Nanoteknoloji, Mikro-Elektro-Mekanikal-Sistemler (MEMS), İşaret İşleme (Görüntü İşleme, Video İşleme, Ses İşleme, Kodlama ve Kripto), Biyoelektronik ve Biyomedikal, Mikrodalga – Antenler, Haberleşme ve Telekomünikasyon, Fiber Optik Haberleşme, Fotonik, Ses Mühendisliği, Akustik Mühendisliği, Elektrik Makineleri, Yüksek Gerilim ve Enerji, Yenilenebilir Enerji, Güç Elektroniği, Otomatik Kontrol alanlarında çalışırlar. Elektrik ve Elektronik Mühendisleri bu alanlarda malzeme, modül, cihaz ve sistem geliştirirler. Yapılacak çalışmalar kuramsal olabileceği gibi uygulamaya yönelik olabilir.

Yeni sistem tasarlamanın ya da geliştirmenin yanı sıra, bu sistemleri üretmek ya da daha kolay üretilmesi için sistemler geliştirmek; üretilen bu sistemleri test etmek, test edecek sistemler geliştirmek; bu sistemleri işletmek,daha kolay işletilmesini sağlayacak sistemler geliştirmek; çalışan sistemlerin bakımını yapmak ve daha kolay bakım yapılmasını sağlayacak sistemler geliştirmek, elektrik ve elektronik mühendislerinin uğraş alanlarıdır.

Elektrik ve Elektronik mühendisleri her zaman problemlere pratik ve uygulanabilir çözümler geliştirmek için çalışmışlardır. Araştırma ve geliştirme Elektrik ve Elektronik mühendisliğinde önemli bir aşamadır. Yeni ürünlerin tasarımında elektrik ve elektronik mühendisleri, diğer mühendislerle birlikte bir takım çalışması yaparlar. Tasarım aşamasını üretim, test, sistem oluşturma, işletme ve bakım aşamaları izler. Ayrıca elektrik ve elektronik mühendisleri sistemlerin pazarlanmasında ve sistem kurulumunda eğitmen olarak da görev alabilirler.

Elektrik ve Elektronik Mühendisliği en geniş ve en hızlı büyüyen mühendislik alanıdır. İzmir Ekonomi Üniversitesi Elektrik ve Elektronik Mühendisliği Bölümü, öğrencilerine bu hızla değişen teknolojiyi özümseyecek ve yeni gelişmeleri kolayca takip edecek bir eğitim vermek amacı ile örgütlenmiştir. Elektrik ve Elektronik mühendisliği öğrencileri, kendilerine eğitimleri sırasında sunulan bölüm içi ve bölüm dışı seçmeli dersler arasında yaptıkları seçimle, hangi sektörde ve hangi aşamalarda çalışabileceklerine karar verebileceklerdir.

Son yıllarda elektrik ve elektronik sistemleri, bünyelerine eklenen programlanabilir modüller ile daha 'akıllı' olmuşlardır. Böylece bu sistemler yeni bir duruma kolayca ve farklı bir tepki verir hale gelmişlerdir. İçlerinde gömülü özel elektronik devreler ve gömülü yazılımlar bulunan elektrik ve elektronik sistemleri, donanımların ve içlerindeki gömülü yazılımların kapasitesi ölçüsünde kullanıcılara daha farklı uygulamalar sunabileceklerdir. İzmir Ekonomi Üniversitesi Elektrik ve Elektronik Mühendisliği Bölümü öğrencileri kuramsal derslerin paralelinde yapacakları uygulamalar ve laboratuvar çalışmaları ile, mezun olduklarında aranılan bir eleman vasfına sahip olacaklar, problem çözme ve uygulama geliştirme konusunda yetkin olacaklardır.

Dünya genelinde endüstri ve özel-kamusal işyeri yöneticileriyle yapılan anketler, bir elektrik-elektronik mühendisinden temel beklentilerin;
- Gerçek mühendislik problemlerini tanımlayabilme ve çözebilme,
- Bilimsel-teknolojik ve diğer gelişmelere karşı kendini yenileyebilme,
- Hem takım çalışmasını, hem de bağımsız olarak çalışmayı başarabilme
- En az bir yabancı dil bilen,
- Bilişim teknolojilerine hakim
- Yazılı-sözlü etkin iletişim kurabilme

olduğunu göstermektedir.

İzmir Ekonomi Üniversitesi Elektrik ve Elektronik Mühendisliği Bölümü akademik kadrosu tecrübeli ve konularında uzman yerli ve yabancı öğretim üyelerinden oluşmaktadır. Elektrik-Elektronik Mühendisliği Bölümü lisans programının eğitim amaçları, endüstrinin beklenti ve gereksinimlerini karşılayacak biçimde belirlenmiş ve söz konusu becerileri kazandıracak biçimde kuramsal ve uygulamalı derslerden oluşturulan program, öğrencilerin kazanımlarının sürekli olarak ölçülmesi ve değerlendirilmesi ile etkin bir biçimde uygulanmaktadır.

Endüstri Mühendisliği

Öğrencilerimize, dünya çapında en iyi üniversitelerde eğitim almış yurt dışı ve sektör deneyimli öğretim üyelerimiz tarafından mesleğimizdeki son gelişmeler ışığında ve en ileri teknolojiler kullanılarak kaliteli bir eğitim sunulmaktadır. Bölümümüz öğrencilerinin kurduğu Endüstri Sistemleri Topluluğu (EST) şimdiye kadar yaptığı başarılı mesleki çalışmalar ve organizasyonlar ile hem öğrencilerimizin hem de Bölümümüzün akademik ortamına, ulusal ve uluslararası tanınırlığına katkıda bulunmuştur.

Bölümümüz, uygulamaya yönelik yenilikçi eğitim programı, mesleğimizin felsefi temellerine dayalı özgün anlayışı ve kuvvetli araştırma geleneğiyle öğrencilerini ülkemizin yetistirdiği üstün yetenekli genç insanlar arasından öncelikli tercihlerle kazanmaya devam ediyor. Bu yöndeki başarı ve çabalarımızın azalmadan ve yavaşlamadan devam edeceğine inanıyoruz.

Mezunlarımızın önemli bir bölümü dünyanın iyi üniversitelerinde akademik kariyerlerine devam etmektedirler. İş hayatını tercih edenlerin büyük bir kısmı ise çok uluslu dünya şirketlerinde çalışmaktadırlar. Onların başarıları bizlerin gururu olmaktadır.

İzmir Ekonomi Üniversitesi Endüstri Mühendisliği Bölümünün size sunduğu tüm olanakları, sosyal ve kültürel ortamı en iyi şekilde değerlendirerek geleceğinize en doğru yönü vereceğinize inanmaktayız.

İnşaat Mühendisliği

İzmir Ekonomi Üniversitesi İnşaat Mühendisliği Bölümü, eğitim-öğretim, araştırma ve topluma hizmet faaliyetlerini evrensel standartlarda yürütmek, bölgesel ve ulusal gelişmeye katkı sağlamak amacıyla bilgi ve teknoloji üretip, bunu uygulamayı ve paylaşmayı, kültürel donanımlı, araştırmacı, İnşaat mühendisliği problemleri için çağdaş çözüm algoritması geliştirme becerisi kazanmış, sürekli iyileşmeyi ilke edinmiş, mesleki ve etik değerlere saygılı mühendisler yetiştiren ve insanlık yararına bilgi üreten bir bölüm olmayı amaç edinen güçlü bir üniversitedir.

İnşaat mühendisliği bölümü günümüzdeki teknolojik gelişmelere uygun olarak öğrencilerini inşaat mühendisliğinin gereği olan ileri düzeyde bilgi ve donanımlarla geleceğe hazırlamaya hedeflemektedir. Bunun için bir tarafta güçlü, dinamik, teknolojik gelişmeleri yakından takip eden öğretim üyesi kadrosu ile teorik uygulamalar desteklenerek, diğer taraftan laboratuar kaynakları kullanıma açılarak, öğrencilerin pratik uygulamaları yerine getirmesi gerçekleştirilmiş olacaktır.

Gerek yurtdışında, gerekse yurt içinde, yabancı yatırımcıların finanse ettiği projelerde, uluslararası standartlarda, yabancı dil bilen, gelişmiş teknolojilere vakıf, nitelikli inşaat mühendisi ihtiyacı artmaktadır. Özellikle çok işlevli kompleks yapıların çok kısa sürede, uluslararası kalite normlarında ve ekonomik olarak inşa edilebilmeleri için inşaat projelerinin bilgisayar ortamında çok iyi modellenmesi, inşaat planlamasının, denetim sistematiğinin ve kalite yönetim sisteminin çok iyi kurgulanması gereklidir. Bu sistemler özellikle çok nitelikli bilgisayar (CAD,CAM) bilgisi, teknoloji yönetişim ve yapı mekaniği bilgisi ile yabancı dil, özellikle İngilizce bilgisi gerekmektedir. Bu özellikler, ülkemizdeki mevcut inşaat mühendisi

stokunun yalnızca bir kısmında mevcuttur ve ihtiyacı karşılamaktan uzaktır. Dolayısıyla, ülkemizde modern bilişim teknolojilerine, bilgisayar destekli tasarım, uygulama ve yönetişim bilgileri ile yabancı dil bilgisine sahip inşaat mühendislerine olan ihtiyaç her gün daha da artmaktadır.

İzmir Ekonomi Üniversitesi mevcut bilgisayar sistemi alt yapısı ile bilişim sistemleri ve bilgisayar destekli tasarım konusunda uzman öğretim üyeleri ve bunlara ek olarak uygulama deneyimli öğretim üyeleri ve laboratuarlarla ülkemizin ihtiyacı olan niteliklerde İnşaat Mühendisi yetiştirmeyi amaçlamaktadır.

İnşaat mühendisliği programının eğitim dili İngilizce'dir. Bunun yanı sıra öğrenciler, eğitime devam ettikleri süre boyunca üniversitemiz tarafından verilmekte olan ikinci bir yabancı dili öğreneceklerdir. İki yabancı dile hakim bir şekilde mezun olacak bu öğrenciler, sektörde teorik ve pratik bilgilerle donanmış, vizyon sahibi mezunlara yönelik ihtiyacı büyük ölçüde gidereceklerdir.

Makine Mühendisliği

Makine ve Malzeme Mühendisliği, matematik, fizik ve mühendisliğin temel ilkelerini tasarım, analiz ve üretim amaçlarıyla, insanlığın yararına uygulayan en eski ve en temel mühendislik dallarından biridir. Ülkemizde ve dünyada en geniş çalışma alanlarından birine sahip olan Makine Mühendisliği, insanların fiziksel yeteneklerini aşan makineler tasarlamakta, sağlık ve yaşam standardını arttırmayı amaçlayan ve içinde yaşadığımız çevreyi etkileyebilecek mekanik sistemlerin analiz, imalat ve bakımı ile ilgili çalışmalar yapmaktalar. Ayrıca Makine Mühendisleri çağdaş anlamda, mekaniğin, termodinamiğin, enerjinin ve malzeme biliminin konularını kullanılarak karmaşık mekanik sistemlerin bilgisayar destekli tasarımını, modellemesini yaparlar ve böylece endüstrinin tüm dalları için makineler ve donanımlar tasarlar.

Gıda Mühendisliği

Dünya nüfusunun hızla artması, teknolojik gelişmelere bağlı olarak yaşam standartlarının da artması, elde edilen gıda ürünlerinin etkin şekilde işlenmesine, muhafaza edilmesine ve tüketiciye ulaşana kadar korunmasına verilen önemi daha da artırmaktadır. Ülkemizde tarım ve tarıma dayalı sanayinin taşıdığı önem ve gelişme potansiyeli çok açıktır. Türkiye'nin sahip olduğu verimli toprakları, tarıma elverişli iklim yapısı ve bunlara bağlı olarak yetişen tarım ürünlerinin çeşitliliği düşünüldüğünde, tarımsal ve hayvansal ürünlerin işlenerek katma değer kazandırılması açısından ülkemiz olması gereken düzeyde değildir.

Ülkemizde etkin ve teknolojik yeniliklere dayanan, dünya standartlarına uygun gıda işlenmesinin yeterli düzeyde olmaması, çok büyük bir gelişme potansiyeli olan bu sektörün hak ettiği yerde olmamasına neden olmuştur. Bu potansiyelin doğru ve planlı uygulamalar sonucu aktif hale getirilmesi için, gıda işleme yöntemlerinin sağlık, gıda güvenliği, çevre ve sosyal etkilerini dikkate alarak hammaddeden tüketime kadar tüm üretim sistemlerinin tasarlanmasını ve işletilmesini sağlayacak şekilde mühendislik bilgi ve becerisi kazandırılmış elemanlara ihtiyaç artmaktadır.

İstatistiklere göre tarımın ve tarıma dayalı sanayi ve hizmet kollarının gelişmesiyle birlikte, dünyada önümüzdeki 20 yılda yetişmiş kalifiye eleman talebi arzdan çok daha fazla olacaktır. İhtiyaç duyulan bu mühendislerin, 21. yüzyılın teknolojik gelişmelerine ayak uydurabilecek ve yeni bilgileri üretebilecek düzeyde temel mühendislik bilgilerine sahip, gıda mühendisliği mesleğine ve etiğine uygun mesleki ve kişisel nitelikler kazandırılmış, özgüveni olan, takım çalışmalarına yatkın, yaşam boyu öğrenmenin gerekliliğini benimsemiş olması çok önemlidir. Gıda Mühendisliği ders programı, dünyadaki akademik ve teknolojik gelişmelerle paralel ölçüde hazırlanmıştır. Öğrencilerin programın son dönemi gıda endüstrisindeki fabrikalarda uygulamaya yönelik olarak eğitimlerini tamamlamaları, teorik bilgiyi pratiğe aktarabilmeleri açısından çok önemli bir deneyim kazandıracaktır.

Biyomedikal Mühendisliği

Biyomedikal mühendisliği, biyolojik bilimler ve tıpta karşılaşılan problemlerin çözümü için geleneksel mühendisliğin analitik deneyimlerinden yararlanan ve sağlık konusunda teknolojik ilerlemeler sağlamayı hedefleyen disiplinler arası bir mühendislik dalıdır. Biyomedikal mühendisleri hem diğer mühendislik dallarından ve fen bilimleri alanlarından uzmanlar ile hem de doktor, hemşire, teknisyen gibi sağlık personeli ile birlikte çalışarak teşhis ve tedavi amacıyla kullanılan görüntüleme ve cerrahi robot sistemleri gibi mekanik ve elektronik cihaz ve sistemlerin tasarımı, üretimi, geliştirilmesi, işletilmesi ve bakım-onarımını gerçekleştirirler.

Biyomedikal mühendisi olmak isteyenlerin şekiller arası bağlantıları görebilme yeteneğine sahip, fen bilimleri ve tıp alanlarına ilgili, tasarım gücü kuvvetli, yaratıcı, ayrıntıları görebilen, dikkatli ve sorumluluk sahibi kimseler olmaları gerekiyor. Bu hedefle İzmir Ekonomi Üniversitesi Biyomedikal Mühendisliği Bölümü, yurt dışında eğitim görmüş sanayi deneyimli hocalarıyla, sağlık ve mühendislik bilimleri eğitimi ile birlikte problem çözme, tasarım ve iletişim alanlarında güçlü bir temel oluşturarak teorik ve pratik altyapısı güçlü mezunlar yetiştirmektedir. Programın ilk iki yılında, matematik, fizik, kimya gibi temel bilim dersleri ile bilgisayar programlama ve biyomedikal mühendisliğinin temel konularını içeren bir eğitim alan öğrencilere, üçüncü yıldan sonra meslek derslerinin ağırlık kazandığı programla biyomedikal mühendisliğinin çalışma ve uygulama alanlarını tanınmakta ve çeşitli konularında uzmanlaştırılmaktadır.

Mühendislik ve bilim ile yaşam arasında köprü kuran Biyomedikal Mühendisliği, dinamik ve çok hızlı gelişen bir mühendislik dalı olarak geniş bir çalışma alanı sunmaktadır. Mezunlar hastanelerde ve diğer sağlık kuruluşlarında, tıp araştırma merkezlerinde, tıbbi cihaz ve malzeme üreten, satan ve satış sonrası destek veren kuruluşlarda, ilaç endüstrisinde mühendis ve yönetici olarak çalışabilecekleri gibi, dilerlerse, biyomedikal, biyomalzeme, biyomekanik, medikal fizik, doku mühendisliği gibi alanlarda lisansüstü öğrenimlerine devam ederek üniversitelerde akademisyen, ulusal ve uluslararası ARGE kurumlarında araştırmacı olarak çalışabilirler.

Genetik ve Biyomühendislik

Genetik ve Biyomühendislik geniş bir disiplin olmakla beraber mühendislik ilkelerinin ve yöntemlerinin tıp ve biyolojide karşılaşılan problemlere uygulanması olarak tanımlanabilir. Günümüzde Genetik ve Biyomühendislik, mühendislik, fen bilimleri ve tıbbi bilimlerini bir araya getirerek gelişmiş tanı ve tedavi yöntemleri, aşı üretimi, yapay doku ve organ sistemleri, kişiye özgü ilaç tasarımı, transgenik bitki üretimi gibi birçok alanda kullanılacak teknolojileri geliştirmeyi ve yeni teknolojiler yaratmayı amaçlamaktadır.

İzmir Ekonomi Üniversitesi Genetik ve Biyomühendislik lisans eğitim programımız temel bilimleri tıbbi mühendislik bakış açısıyla birleştirecek ve mühendislik ilkelerinin tıbbi sorunlara ve biyolojik sistemlere uygulanması merkezli eğitim ve araştırma programlarını içerecek nitelikte tasarlanmıştır.

Bu bakımdan İzmir Ekonomi Üniversitesi Genetik ve Biyomühendislik eğitimi hem biyoloji, matematik ve kimya gibi temel bilimlerde sağlam bir altyapı oluşturmayı; hem de tasarım, ölçüm ve modelleme gibi mühendislik yetilerini kazandırmayı hedefler. Genetik ve Biyomühendislik programının ilk 2 yılında öğrenciler, matematik, fizik, kimya ve moleküler biyoloji gibi temel bilimlerde eğitim almaktadırlar. Üçüncü sınıftan itibaren, genetik ve biyomühendislik alanı ile ilgili derslerde ise teorik bilgilerin laboratuvar çalışmaları ile pekiştirilmesine ve uygulamaya yönelik çalışmalar yapılmasına önem verilmektedir. Dolayısıyla, biyolojik sistem ve süreçlerle ilgili yeni teknolojilerin tasarlanması ve bu teknolojilerin tıp, tarım, çevre, gıda gibi alanlarında kullanılabilir hale getirilmesi programın ana amaçları arasındadır. İzmir Ekonomi Üniversitesi Genetik ve Biyomühendislik Bölümümüz yurt dışında eğitim görmüş akademik kadrosu ile öğrencilerimize temel araştırmanın sanayiye aktarılan bilgiye dönüştürüleceği bir eğitim sunmaktadır.

Havacılık ve Uzay Mühendisliği

Havacılık ve Uzay Mühendisliği; insanlı ve insansız hava ve uzay taşıtlarına yönelik tasarım, üretim, test, araştırma ve geliştirme, bakım ve onarım çalışmalarını bünyesinde barındıran bir mühendislik dalıdır. Dünyamızı çevreleyen atmosfer ve uzaydan elde edilecek sivil veya askeri her türlü ekonomik, bilimsel ve teknolojik ürün ile hizmet bu mühendislik alanını ilgilendirmektedir. Hava ve uzay taşıtları; aerodinamik, tahrik, aviyonik, malzeme bilimi, yapısal analiz ve üretim gibi çok çeşitli teknolojilerin ve mühendislik alanlarının katkılarıyla üretilebilmektedirler. Bu teknolojilerin ve mühendislik alanlarının kesişimini Havacılık ve Uzay Mühendisliği oluşturmaktadır.

Havacılık ve Uzay Mühendisliği Bölümü öğrencilerimiz, İzmir Ekonomi Üniversitesi'nin işbirliğine açık disiplinlerarası eğitim-öğretim yaklaşımı ile, ulaşım, keşif, haberleşme ve ulusal/küresel savunma alanlarında kullanılacak güvenli, teknik ve ekonomik açıdan uygulanabilir, çevreye duyarlı hava ve uzay araçları ile teknolojilerini oluşturmak ve geliştirmek üzere yetiştirilmektedirler.

Havacılık ve uzay sektörü, giderek artan bir oranda dünyada ve ülkemizde yerini almakta ve çalışanlarına çok cazip iş imkanları sunmaktadır. Tasarım ve üretim, bakım ve onarım, hava taşıt işletmeciliği gibi alanlar, yüksek teknolojik alan olarak sınıflandırılan havacılık ve uzay sektörü içerisindeki, başlıca çalışma alanlarıdır. Kapsamlı alınan eğitim ve öğretimin bir getirisi olarak, pek çok yetkinliğe sahip olan havacılık ve uzay mühendisleri, başta otomotiv ve enerji olmak üzere, başka sektörlerde de rahatlıkla iş bulabilmektedirler.

Mekatronik Mühendisliği

Mekatronik Mühendisliği, makine, elektrik-elektronik ve bilgisayar mühendisliklerinin kesişim noktalarında bulunan bir alandır. Örnek uygulamaları savunma sistemlerinde, çeşitli oyuncaklarda, otomotiv elektroniğinde, uçuş sistemlerinde, bilgisayar ve robot destekli üretimde ve otomatik kalite kontrol sistemlerinde görülebilir.

Ülkemizde iddialı bir savunma sanayi, onun haricinde de güçlü bir otomotiv sanayi ve yan-sanayi vardır. Ayrıca fabrika otomasyonu kullanan ve elektro-mekanik ürünler (örneğin robotlar, kumanda sistemli silahlar ve oyuncaklar, vb.) tasarlayan kuruluşlar ülkemizde oldukça yaygındır. Bütün bu sektörlerin Avrupa Birliği'ne girmenin eşiğinde olduğumuz şu dönemde otomasyon, üretkenlik, ergonomi ve kalitede daha üst düzeylere çıkmaya gereksinim vardır. Mekatronik Mühendisliğinin daha iyi imkanlarla desteklenip geliştirilmesi ülkemizin yararına olacak ve buradan yetişen mühendisler ihtiyaç duyulan yetişmiş nitelikli eleman boşluğunu dolduracaktır. Bu amaç doğrultusunda İzmir Ekonomi Üniversitesi Mühendislik ve Bilgisayar Bilimleri Fakültesi bünyesinde kurulan Mekatronik Mühendisliği bölümü deneyimli ve uygulama becerisi yüksek mühendisler yetiştirerek ülkemizin bu ihtiyacını karşılamayı hedeflemektedir.

Tam Zamanlı Görevli Öğretim Elemanları

Mühendislik Fakültesi		
No	**Adı Soyadı**	**Unvanı**
1	E.Turhan TUNALI	Prof.Dr.
2	Ahmet Sermet ANAGÜN	Prof.Dr.
3	Yaşar Güneri ŞAHİN	Prof.Dr.
4	Murat AŞKAR	Prof.Dr.
5	Türker İNCE	Prof.Dr.
6	Levent EREN	Prof.Dr.
7	Mehmet Şükrü GÜNEY	Prof.Dr.
8	Nazan TURHAN	Prof.Dr.
9	Hakkı ESKİCİOĞLU	Prof.Dr.
10	Mehmet Barış ÖZERDEM	Prof.Dr.
11	Diaa GADELMAVLA	Prof.Dr.
12	Nuri Süha BAYINDIR	Prof.Dr.
13	Cem EVRENDİLEK	Doç. Dr.
14	Süleyman KONDAKÇI	Doç. Dr.
15	Selin ÖZPEYNİRCİ	Doç. Dr.
16	Hüseyin AKCAN	Doç. Dr.
17	Zeynep FIRTINA KARAGONLAR	Doç. Dr.
18	Devrim ÜNAY	Doç. Dr.
19	Yuriy MISHCHENKO	Doç. Dr.
20	Yasin Volkan PEHLİVANOĞLU	Doç. Dr.
21	Ufuk ÇELİKKAN	Dr. Öğr. Üyesi
22	Kutluhan EROL	Dr. Öğr. Üyesi
23	Kamil Erkan KABAK	Dr. Öğr. Üyesi
24	Hamdi Giray REŞAT	Dr. Öğr. Üyesi
25	Kaan KURTEL	Dr. Öğr. Üyesi
26	Senem KUMOVA METİN	Dr. Öğr. Üyesi
27	Bülent BİLİR	Dr. Öğr. Üyesi
28	Mehmet TÜRKAN	Dr. Öğr. Üyesi

29	Carmen AMADDEO	Dr. Öğr. Üyesi
30	Aslı BOR TÜRKBEN	Dr. Öğr. Üyesi
31	Aslı ÇOBAN	Dr. Öğr. Üyesi
32	Işınay EBRU YÜZAY	Dr. Öğr. Üyesi
33	Fehmi Görkem ÜÇTUĞ	Dr. Öğr. Üyesi
34	Mine GÜNGÖRMÜŞLER YILMAZ	Dr. Öğr. Üyesi
35	Fatma Pınar GÖRDESLİ DUATEPE	Dr. Öğr. Üyesi
36	Özge SAĞLAM	Dr. Öğr. Üyesi
37	Seçkin EROĞLU	Dr. Öğr. Üyesi
38	Hümeyra TAŞKENT SEZGİN	Dr. Öğr. Üyesi
39	Cihangir YANDIM	Dr. Öğr. Üyesi
40	Emir BOZKURT	Dr. Öğr. Üyesi
41	Osman DOLUCA	Dr. Öğr. Üyesi
42	Burçak ALP	Dr. Öğr. Üyesi
43	Fabrizio PINTO	Dr. Öğr. Üyesi
44	İzzet Murat AKŞİT	Dr. Öğr. Üyesi
45	Gazihan ALANKUŞ	Dr. Öğr. Üyesi
46	Pınar OĞUZ EKİM	Dr. Öğr. Üyesi
47	Raheleh ESLAMPANAH	Öğr. Gör. Dr.
48	Faezeh YEGANLI	Öğr. Gör.

Ders Saati Ücretli Öğretim Elemanları

SIRA	AD SOYAD	UNVAN
1	Beno KURYEL	Prof.Dr.
2	Mehmet KUNTALP	Prof.Dr.
3	Sami Turgut TÜMER	Prof.Dr.
4	Ayşe Misket YEKTAY	Dr. Öğr. Üyesi
5	Mehmet Bakır BOZKURT	Dr. Öğr. Üyesi
6	Nurettin İlter SEVER	Dr. Öğr. Üyesi
7	Sadık Can GİRGİN	Dr. Öğr. Üyesi
8	Birce BOĞA BAKIRLI	Öğr. Gör. Dr.
9	Doruk YORMAZ	Öğr. Gör. Dr.
10	Abidin Levent TÜRKBEN	Öğr. Gör.
11	Erim KIRCA	Öğr. Gör.
12	Joseph Volkan ÖZCAN	Öğr. Gör.
13	Oktay KOÇ	Öğr. Gör.
14	Onur VURAL	Öğr. Gör.
15	Soner SEZGİN	Öğr. Gör.

Öğrenim Gören Öğrenci Sayısı

Program Adı	Hazırlık	1. Sınıf	2. Sınıf	3. Sınıf	4. Sınıf	Toplam
Bilgisayar Mühendisliği (İngilizce)	16	47	61	38	62	**224**
*Bilgisayar Mühendisliği (Uluslararası Ortak Lisans Programı) (İngilizce)***	0	0	0	1	0	**1**
Biyomedikal Mühendisliği (İngilizce)	16	36	8	0	0	**60**
*Elektrik-Elektronik Mühendisliği (İngilizce)**	25	71	90	73	43	**302**
*Endüstri Mühendisliği (İngilizce)**	37	81	115	94	96	**423**
Genetik ve Biyomühendislik (İngilizce)	21	41	9	0	0	**71**
Gıda Mühendisliği (İngilizce)	14	15	15	13	16	**73**
Havacılık ve Uzay Mühendisliği (İngilizce)	29	36	5	0	0	**70**
İnşaat Mühendisliği (ingilizce)	47	83	83	69	34	**316**
Makine Mühendisliği (İngilizce)	17	55	24	5		**101**
Mekatronik Mühendisliği (İngilizce)	21	36	4	0	0	**61**
Yazılım Mühendisliği (İngilizce)	28	65	92	73	71	**329**
*Yazılım Mühendisliği (Uluslararası Ortak Lisans Programı) (İngilizce)***	0	0	1	0	1	**2**
Mühendislik Fakültesi	**271**	**566**	**507**	**366**	**323**	**2033**

**Mühendislik Fakültesi bünyesindeki "Elektronik ve Haberleşme Mühendisliği" bölümünün adının "Elektrik-Elektronik Mühendislği" olarak değiştirilmesi 10/05/2012 tarihli Yükseköğretim Genel Kurul toplantısı ile mevcut öğrencilerin statülerinin korunması şartıyla uygun görülmüştür.*
**Mühendislik Fakültesi bünyesindeki "Endüstri Sistemleri Mühendisliği" bölümünün adının "Endüstri Mühendisliği" olarak değiştirilmesi 20/05/2013 tarih ve B.30.0.EÖB.101.03.02.3414 sayılı yazısı ile mevcut öğrencilerin statülerinin korunması şartıyla uygun görülmüştür.*
** Mühendislik Fakültesi bünyesindeki "Makine ve Malzeme Mühendisliği" bölümünün adının "Makine Mühendisliği" olarak değiştirilmesi 06/01/2016 tarih ve 75850160-101.01.02.01/385 sayılı yazısı ile mevcut öğrencilerin statülerinin korunması şartıyla uygun görülmüştür.07/04/2017 tarih ve 75850160-101.03.01-24788 sayılı yazısı ile isteyen öğrencilerin Makine Mühendisliği" bölümüne geçmelerine olanak sağlanması uygun görülmüştür.*
*** 2017-2018 öğretim yılında kontenjan ayrılmamıştır.*

3.1.3. Güzel Sanatlar ve Tasarım Fakültesi

Moda ve Tekstil Tasarımı Bölümü
Moda Tasarımı Bölümü 2001-2002 akademik yılında Moda ve Desinatörlük Yüksekokulu bünyesinde açılmıştır. 17 Nisan 2003 tarihinde Güzel Sanatlar ve Tasarım Fakültesi'nin kurulmasıyla Moda Tasarımı Bölümü bu fakülteye bağlanmış ve mevcut öğrencilerin intibakları Fakülte'ye yapılmıştır.

Moda Tasarımı Bölümü, Türk moda, tekstil ve konfeksiyon sektörünün uluslararası pazarlardaki payını artırmaya yönelik profesyoneller yetiştirmek amacındadır.

Moda Tasarımı ve Moda İşletmeciliği uzmanlık alanlarında eğitim verilerek, bu alanlarda uluslararası markalar yaratmak ve bunları pazarlamak hedeflenmektedir.

İlk iki yılda ortak eğitim gören öğrenciler, üçüncü yıldan itibaren Moda Tasarımı ve Moda İşletmeciliği uzmanlık alanlarından birinde uzmanlaşmayı seçerler. Ayrıca, öğrenciler alanları ile ilgili çok sayıda seçmeli dersin yanı sıra diğer bölümlerden ve fakültelerden de seçmeli ders alma şansına sahiptirler.

Moda Tasarım Uzmanlık Alanı; konfeksiyon ve hazır giyim sektörlerinin farklı düzeylerinde kreatif tasarım direktörleri ve tasarımcılar yetiştirmeyi, bu alanlarda araştırmalar yaparak ve üniversite sanayi işbirliği çerçevesinde projeler üreterek markalaşma yolunda sektöre yön vermeyi hedeflemektedir.

Moda İşletmeciliği Uzmanlık Alanı; moda ve tekstil endüstrisinde, özellikle Türkiye'nin uluslararası pazardaki önemini vurgulamak ve gelecekte global pazardaki Türk markalarını oluşturacak olan marka ve kurum liderlerini sektöre kazandırmayı amaçlamaktadır.

Bölüm mezunları; Tasarımcı, Tasarım Direktörü, Ürün Uzmanı, Moda Pazarlama Yöneticisi, Girişimci, Mağaza Yöneticisi, Halkla İlişkiler Direktörü, Satınalma Direktörü, Trend Araştırmacısı ve Tahminleyicisi, Moda Danışmanı, Moda-Tekstil-Pazarlama Koordinatörü olarak moda endüstrisinde görev yapabilirler.

Bölümün adı 03.05.2012 tarihli Yükseköğretim Gek Kurulu kararı ile "**Moda ve Tekstil Tasarımı**" olarak değiştirilmiştir.

Endüstriyel Tasarım Bölümü
Endüstriyel Tasarım Bölümü 2004-2005 öğretim yılında açılmıştır. Daha önce yetenek sınavı ile öğrenci alınan bölüme, 2006-2007 öğretim yılından itibaren merkezi sistemle Sayısal puan türü ile öğrenci alınmaya başlanmıştır.

Endüstriyel Tasarım eğitimi, tüketim pazarına yönelik, seri üretilebilecek her türlü kullanım eşyasının tasarımını içerir. Otomotiv sektörü, elektronik ve iletişim sektörü, mobilya sektörü, beyaz eşya, endüstriyel seramik, sergileme ve ambalaj sanayi gibi pek çok sektörde AR-GE bölümlerinde çalışacak ya da danışmanlık hizmetiyle bu sektörlerin ürün stratejisini belirleyecek profesyoneller yetiştirmek hedeflenmektedir.

Ürün Tasarımı öğrencileri, mezun olduklarında firmaların AR-GE bölümlerinde tasarımcı olarak çalışabilir ya da serbest tasarımcı olarak firmalara tasarım danışmanlığı hizmeti verebilirler.

Tasarım Yönetimi Uzmanlık Alanı eğitim programında tasarımı salt bir ürün geliştirme aktivitesi değil ama aynı zamanda kurumsal vizyonu etkileyen bir tasarım politikası oluşturmak olarak gören bir anlayış çerçevesinde tasarım yöneticisi yetiştirilmesi hedeflenmektedir.

Bölüm ulusal ya da uluslararası tasarım ve üretim gerçekleştiren firmalarla temasa geçerek her iki uzmanlık alanı öğrencilerinin bu kuruluşlar bünyesindeki yerel, ulusal, hatta global nitelikli ürün tasarımı ya da tasarım yönetimi projeleri içinde yer almalarına büyük önem vermektedir. Böylece öğrenciler daha eğitim aşamasında profesyonel tasarım ve iş deneyimi kazanmış olurlar. Misafir öğretim üyeleri ve profesyonellerin katkıları, seminerler, endüstri gezileri, laboratuar, stüdyo, model-maket atölyesi ortamlarında gerçekleştirilen çalışmalar sayesinde öğrenciler için canlı ve etkileşimli bir atmosfer ile tasarım eğitiminde süreklilik gerçekleştirilmektedir.

İçmimarlık ve Çevre Tasarımı Bölümü
Bölüm, 2004-2005 öğretim yılında açılmıştır. Daha önce yetenek sınavı ile öğrenci alınan bölüme, 2006-2007 öğretim yılından itibaren merkezi sistemle Eşit Ağırlık(Türkçe-Matematik) puan türü ile öğrenci kabul edilmiştir.

Günümüzde evlerin ya da işyerlerinin dekorasyonu, fuar standlarının, showroomların, iş ve alışveriş merkezlerinin dizaynı, karmaşık mekanların tasarımları, restorasyon ve geçmişten bugüne gelen mimari eserlerin korunması gibi pek çok alanda iç mimarlara ve çevre tasarımcılarına olan gereksinimin arttığı gözlenmiştir. Bu gereksinimlere yanıt vermek üzere İç Mimarlık ve Çevre Tasarımı bölümü dört yıllık programı ile bu alana hakim yeni profesyoneller kazandırmayı amaçlamaktadır. Bu anlamda, ders programının genel yapısı, yaratıcı ve eleştirel düşünceyi teşvik etmek, tasarım sürecinin genel düzenini tanıtmak ve anlamak, verilen bilgiyi karmaşık iç mekan sistemlerine uygulamak ve mesleğin geleceği için vizyon geliştirme felsefesi üzerine kurulmuştur.

Bu bölüm, diğer tasarım alanlarıyla interaktif bir iletişim kurarak ulusal ve uluslararası düzeyde rahatlıkla performans gösterebilecek araştırmacı ve yaratıcı tasarımcılar yetiştiren bir program geliştirmiştir.

Bölümdeki dersler temelde iç mekân ve çevre kapsamında sadece işlevsel ve estetik bakış açılarını değil aynı zamanda teknoloji, üretim, organizasyon ve yönetim alanındaki bilgileri içerir nitelikte yapılandırılmıştır. Bu sebeple iç mekan ve çevre tasarımı ölçeğinde planlama ve tasarım geliştirmede dil, kodlar, medya ve geometrik sunumun yanısıra bireysel ilişkiler ve çevre, iç mekan tarihi, ulusal ve uluslararası seviyede tasarım ekonomisi ve pazarlama, basit ve kompleks sistemlerin profesyonel tasarımda uygulamaları, profesyonel bilgisayar grafiklerinin kullanımı ve

uygulanması, iletişim teorileri ve stratejileri ve mimari mirasımızın restorasyonu ve korunması ele alınan konular arasındadır. Aynı zamanda, mobilyalar, detaylar, iç mekân ışıklandırması, ses düzeni ve akıllı bina sistemlerinin uygulanması konularında teorik ve pratik bilgileri vermektedir.

Görsel İletişim Tasarımı Bölümü
Bölüm 2004-2005 öğretim yılında açılmıştır. Bölüme 2006-2007 öğretim yılından itibaren merkezi sistemle Sözel puan türü ile öğrenci kabul edilmiştir.

İletişim Tasarımı, temelini grafik tasarım disiplininden alan ve günümüz elektronik iletişim araç ve ortamlarını da kullanarak bir mesaj iletme kaygısı doğrultusunda hareket eden bir tasarım alanıdır. Endüstri devrimi ile birlikte ilk önce reklamcılık iletişimi şeklinde başlayan grafik tasarım, modernleşme süreci içinde kendini geliştirmiş ve günümüze kadar logo, afiş, ambalaj, kurumsal kimlik, dergi, kitap tasarımı vb. iki boyutlu yüzeylere basılabilen çalışmaların üretildiği bir iletişim biçimi olarak kendini geliştirmiş ve bügün için de önemini korumuştur. Günümüzde ise grafik tasarım artık yalnızca kağıt yüzeylere basılan bir iletişim biçimi olmaktan çıkmış, bilgisayar, televizyon, sinema ve benzer yeni iletişim ortamlarında da sergilenmeye başlanmıştır; bunun yanısıra, hem hareketli hem de interaktif bir ifade biçimine geçmiştir. Günümüzde görsel iletişim hem üretim, hem de yapılan işlerin sergilenmesi anlamında teknolojiyi daha çok kullanmakta, aynı zamanda da yeni ifade ortamlarında kendini göstermektedir. Bölüm ismi bu gerçekler ve gereksinimler doğrultusunda oluşan kısa bir tanımlamayı ifade etmektedir.

İletişim Tasarımı eğitiminde, markalaşma çabası içerisinde olan ve tasarımdan beslenen tüketici pazarına yönelik görsel kimlik oluşumunu sağlamak önemlidir. Buna bağlı olarak, kitle iletişim ve reklamcılık sektörüne yönelik grafik uygulamalarda yer alabilecek mezunlar vermek ve üniversite-sanayi işbirliği çerçevesinde ortak projeler üretmek amaçlanmaktadır. Mezunlar, tanıtım ve reklam sektörü, basın yayın organları, ambalaj sektörü gibi çağdaş görsel kültürü biçimlendiren alanlarda çalışabilirler. İnteraktif bir ortamda gelişen iletişim teknolojisi görsel iletişim tasarımına önem kazandırmaktadır. İletişimde, interaktif olarak sesli ve hareketli görüntünün etkili olması bu ortamda tasarım yapabilecek bireylere gereksinimi artırmaktadır.

Grafik Tasarımı Uzmanlık Alanında markalaşma çabası içerisinde olan ve tasarım ve modadan beslenen tüketici pazarına yönelik görsel kimlik oluşumunu sağlamak, buna bağlı olarak kitle iletişim ve reklamcılık sektörüne yönelik grafik uygulamalarda yer alabilecek profesyoneller yetiştirmek ve bu alanlarda üniversite-sanayi işbirliği çerçevesinde ortak projeler üretilmesi hedeflenmektedir.

Multimedya Tasarımı Uzmanlık Alanı öğrencileri 3. yıldan itibaren bilgisayar teknolojisininin daha yoğun kullanıldığı bir eğitim pratiğini izlerler. Bu programda eğitim gören öğrenciler mezun olduklarında grafik tasarımcılarının çalıştığı sektörlerde yer alabilirler. Ayrıca, giderek gelişen dijital ortamda iletişim konusunda uzmanlaştıklarından web tasarımı, video ve film teknolojisi, 3 boyutlu görselleştirme ve animasyon, ses ve hareketli görüntü ile tasarım, interaktif enformasyon tasarımı gibi alanlarda da çalışabilirler.

Bölüm eğitim programı içerisinde illustrasyon, tipografi, fotoğraf, bilgisayar grafikleri, video üretimi, ambalaj ve kitle iletişim araçları yoluyla güçlü mesajlar oluşturabilecek görsel farkındalık ve yaratıcılığa yönelik konular yer alır. Ayrıca dünyadaki görsel trendlerin izlenmesine yönelik sanat ve estetik gibi kültürel konuların yanısıra, iletişim ve pazarlama yöntemleri gibi konular da görülür.

Mimarlık Bölümü
2005-2006 öğretim yılında açılan bölüme, merkezi sistemle Sayısal puan türü ile öğrenci alınmaktadır.

Mimarlık Bölümünde, insan yapısı çevrenin tasarımına ilişkin yeteneklerin geliştirildiği tasarım stüdyosu eğitimin temel odağını oluşturur. Stüyo çalışmaları mimarlık teknolojisi ve bilgisayar kullanımından sanat, tasarım ve mimarlık tarih ve kuramlarına dek uzanan derslerle desteklenir. Öğrencilerin bunlara ek olarak alacakları seçmeli derslerle belirleyecekleri ve daha sonraki çalışmalarına yardımcı olabilecek bir uzmanlaşma alanına (Tasarım Bilimleri ve Teknoloji; Mimarlık Tarih, Kuram ve Eleştirisi; Pratik Uygulama ve Dijital Teknolojiler) odaklanmaları öngörülür.

Son sınıf öğrencileri öğretim üyelerinin denetiminde ve mimarlık endüstrileriyle de ilişkiye girerek, akademik araştırmayla destekledikleri özgün fikirlerini ve tasarım becerilerini uygulamaya geçirdikleri kapsamlı bir mezuniyet projesi hazırlarlar.
Mimarlık öğreniminin okul dışından da desteklenmesi amacıyla misafir uygulamacılar önderliğinde yapılan özel atölyeler ve ilgili bölgelere mimarlık gezileri bölüm içi eğitimi destekleyen diğer ögeleri oluşturur.

Bölüm, yurt içinde ve dışında mesleklerinde söz sahibi olmuş mimarlar ve yapılı çevrenin tasarımıyla ilgili kurumlarla aktif iletişim kurmaktadır. Bu bağlamda EKOTAM (*İzmir Ekonomi Üniversitesi Tasarım Araştırma Merkezi*) Güzel Sanatlar ve Tasarım Fakültesi akademik kadrosunun ilgili tasarım endüstrileri ile işbirliği yaptığı bir araştırma birimi olarak Mimarlık Bölümünün de içinde yer aldığı bir araştırma merkezidir.

Mimarlık Bölümü, öğrencilerine hem özellikle deprem gibi doğal olguların yapılı çevrede yarattığı zarara ilişkin çevresel farkındalığı, hem de günümüz toplumlarının sorunlarına ilişkin kültürel duyarlılığı içeren bir etik bilinç vermeyi ve bu bilincin yapılı çevrenin tasarımında somut olarak ifadesine yönelik bir eğitim ortamı yaratmayı amaçlar.

Tam Zamanlı Görevli Öğretim Elemanları

Güzel Sanatlar Ve Tasarım Fakültesi		
No	**Adı Soyadı**	**Unvanı**
1	Murat BENGİSU	Prof.Dr.
2	Ender BULGUN	Prof.Dr.
3	Alexander van ECK	Prof.Dr.
4	Elvan ÖZKAVRUK ADANIR	Prof. Dr.
5	Deniz DENİZ	Doç. Dr.
6	Deniz HASIRCI İNCEOĞLU	Doç. Dr.
7	Özgen Osman DEMİRBAŞ	Doç. Dr.
8	Aslı Ceylan ÖNER	Doç. Dr.
9	Ahmet Can ÖZCAN	Dr. Öğr. Üyesi

10	Markus WILSING	Dr. Öğr. Üyesi
11	Mustafa Emre ERGÜL	Dr. Öğr. Üyesi
12	Ali ASLANKAN	Dr. Öğr. Üyesi
13	Duygu Ebru CORSİNİ	Dr. Öğr. Üyesi
14	Zeynep ARDA	Dr. Öğr. Üyesi
15	Gökhan MURA	Dr. Öğr. Üyesi
16	Thanos STASINOPOULOS	Dr. Öğr. Üyesi
17	Altuğ KASALI	Dr. Öğr. Üyesi
18	Güzden VARİNLİOĞLU	Dr. Öğr. Üyesi
19	Emre GÖNLÜGÜR	Dr. Öğr. Üyesi
20	Jovita KURNAZ	Öğr. Gör. Dr.
21	Thomas G. KEOGH	Öğr. Gör.
22	Stefano PUGLIESE	Öğr. Gör.
23	Silvia ROLLA	Öğr. Gör.
24	Angela BURNS	Öğr. Gör.
25	Jörn FRÖHLİCH	Öğr. Gör.
26	Lefteris Emmanuel HERETAKIS	Öğr. Gör.
27	Nina KERTSELLİ	Öğr. Gör.
28	Michael E. YOUNG	Öğr. Gör.
29	Huge David CLARK	Öğr. Gör.
30	Işık Ülkün NEUSSER	Öğr. Gör.

Ders Saati Ücretli Öğretim Elemanları

SIRA	AD SOYAD	UNVAN
1	Gökdeniz NEŞER	Prof.Dr.
2	Hacı Yakup ÖZTUNA	Prof.Dr.
3	İnayet Sevim ÇİZER	Prof.Dr.
4	Mehmet KOŞTUMOĞLU	Prof.Dr.
5	Mustafa İNSEL	Prof.Dr.
6	Muzaffer Sevil YEŞİLPINAR	Prof.Dr.
7	Ceren BULUT YUMRUKAYA	Doç. Dr.
8	Fuat AKDENİZLİ	Doç. Dr.
9	Güven İNCİRLİOĞLU	Doç. Dr.
10	Özgür ÖZÇELİK	Doç. Dr.
11	Sibel ALMELEK İŞMAN	Doç. Dr.
12	Tuğcan GÜLER	Doç. Dr.
13	Gökhan BİRİNCİ	Dr. Öğr. Üyesi
14	Esra NASIR	Öğr. Gör. Dr.
15	Özgü ÖZKAN	Öğr. Gör. Dr.
16	Selen Devrim ÜLKEBAŞ	Öğr. Gör. Dr.
17	And AKMAN	Öğr. Gör.
18	Aybige TEK	Öğr. Gör.
19	Ayşe AYDOĞAN	Öğr. Gör.
20	Ayşe BOZKURT KARAL	Öğr. Gör.
21	Barış ATTİLA	Öğr. Gör.
22	Başak Zeynep EDES	Öğr. Gör.
23	Beliz GÜNDURU	Öğr. Gör.
24	Çağdaş CANTÜRK	Öğr. Gör.
25	Can DERELİ	Öğr. Gör.
26	Cansu GÜNAYDIN	Öğr. Gör.
27	Çınar GEDİZLİOĞLU	Öğr. Gör.
28	Çınla ŞEKER	Öğr. Gör.
29	Çisil OLCAR	Öğr. Gör.
30	Didem ÖZDEL	Öğr. Gör.
31	Didem YAVUZ VELİPAŞAOĞLU	Öğr. Gör.
32	Ekin Çağıl İDİMAN	Öğr. Gör.
33	Ertunç HÜNKAR	Öğr. Gör.
34	Gaye BEZİRCİOĞLU	Öğr. Gör.
35	Güneş Atakan PEKŞEN	Öğr. Gör.
36	Hüseyin EGELİ	Öğr. Gör.
37	Hüseyin Onur DİNMEZ	Öğr. Gör.
38	Hüseyin Pamir GENÇ	Öğr. Gör.
39	İdil ORLİN	Öğr. Gör.

40	Lale BAŞARIR	Öğr. Gör.
41	Mahmut Haluk TATARİ	Öğr. Gör.
42	Mehtap ALTUĞ	Öğr. Gör.
43	Mert TORUN	Öğr. Gör.
44	Metin ŞAHİN	Öğr. Gör.
45	Murat ARIKUT	Öğr. Gör.
46	Nazlı KÖK	Öğr. Gör.
47	Onurcan ÇAKIR	Öğr. Gör.
48	Ozan ATALAN	Öğr. Gör.
49	Rüya İpek BALABAN	Öğr. Gör.
50	S Özgür GENCA	Öğr. Gör.
51	Sadık Selçuk ALTEN	Öğr. Gör.
52	Selin ANAL	Öğr. Gör.
53	Selin ÖZERTUĞRUL ÖĞÜTCÜ	Öğr. Gör.
54	Şeref ALPAGO	Öğr. Gör.
55	Sinem DEMİREL	Öğr. Gör.
56	Soner GÖKSAY	Öğr. Gör.
57	Tania Daphne ŞAN	Öğr. Gör.
58	Toros MUTLU	Öğr. Gör.
59	Vedat Zeki TOKYAY	Öğr. Gör.
60	Zeynep Simge EYTEMİZ	Öğr. Gör.
61	Zeynep VAİZOĞLU	Öğr. Gör.

Öğrenim Gören Öğrenci Sayısı

Program Adı	Hazırlık	1. Sınıf	2. Sınıf	3. Sınıf	4. Sınıf	Toplam
Endüstriyel Tasarım (İngilizce)	23	32	22	20	24	**121**
Görsel İletişim Tasarımı (İngilizce)	16	33	22	21	20	**112**
İçmimarlık ve Çevre Tasarımı (İngilizce)	48	81	79	46	48	**302**
Mimarlık (İngilizce)	44	86	82	78	100	**390**
*Moda ve Tekstil Tasarımı (İngilizce)**	11	22	15	12	17	**77**
Güzel Sanatlar Ve Tasarım Fakültesi	**142**	**254**	**220**	**177**	**209**	**1002**

**Güzel Sanatlar ve Tasarım Fakültesi bünyesindeki "Moda Tasarımı" bölümünün adının "Moda ve Tekstil Tasarımı" olarak değiştirilmesi 03/05/2012 tarihli Yükseköğretim Genel Kurul toplantısı ile mevcut öğrencilerin statülerinin korunması şartıyla uygun görülmüştür.*

3.1.4. İşletme Fakültesi

Üniversitemiz bünyesindeki 14 Nisan 2001 tarihli 4633 sayılı kanunla kuruluş kanunu ile İktisadi ve İdari Bilimler Fakültesi'nin adı, 4 Mayıs 2013 tarih ve 28637 sayılı Resmi Gazete'de yayımlanan 2013/4620 sayılı Bakanlar Kurulu kararı ile "İşletme Fakültesi" olarak değiştirilmiştir.

Ekonomi Bölümü

İzmir Ekonomi Üniversitesi Ekonomi Bölümünün amacı, hızla küreselleşen bir dünyada sağlam bir modern ekonomi teorisi temelinde, Türkiye ve dünya ekonomisine ilişkin temel bilgilerle donatılmış, ekonomik olgu ve sorunları analiz edip çözüm getirebilecek bağımsız ve analitik düşünce yeteneğine sahip öğrenciler yetiştirmektir.

Ekonomi aynı zamanda bir karar verme bilimidir. Ekonomi öğrencileri ekonomik, finansal ve toplumsal kararların fayda ve maliyetlerini değerlendirme ve bunları yorumlamayı öğrenirler. Bu bilgi ve beceriler de günümüz iş ve ekonomi dünyasının aradığı en temel özelliklerdir. Bu bilgi ve beceriyle donatılmış ekonomi bölümü mezunları özel sektörde başta bankalar olmak üzere finans, sanayi ve dış ticaret alanlarında, kamuda ise Hazine Müsteşarlığı, Dış Ticaret Müsteşarlığı, Merkez Bankası, Rekabet Kurulu ve Sermaye Piyasası Kurulu gibi kurumlar ile uluslararası kuruluşlarda çalışma fırsatlarına sahiptirler. İktisat konusunda bilgilerini derinleştirmek isteyenler ya da iş idaresi konusunda yeni bilgi ve beceriler edinmek isteyen mezunlar Master ve Doktora programlarına devam edebilirler. Ekonomi Bölümü öğrencilerine ilk yıldan başlayarak bilgisayar destekli eğitim verilmekte, çalışma yaşamında yaygın olarak kullanılan temel yazılım programları yanı sıra pek çok istatistik ve ekonometrik analiz programları öğretilmekte ve bu bilgilerden eğitim sırasında sık sık yararlanılmaktadır. Uygulamalı bazı derslerin internet ortamında yapılarak öğrencilerin, enformasyon teknolojilerini daha etkin kullanması da amaçlanmıştır. Ekonomi Bölümü kendi alanlarında yetkin öğretim üyelerinden oluşmaktadır. Bölüm öğretim üyeleri, eğitim faaliyetleri yanında, ülkemizde iktisat biliminin gelişmesine nitelikli araştırmalar ile katkıda bulunmaktadırlar.

Üniversitenin kurulduğu ilk yıl açılan ve 2001-2002 öğretim yılından itibaren öğrenci kabule edilen Ekonomi bölümü bünyesinde, ayrıca 2004-2005 örğetim yılından itibaren Ekonomi UOLP(SUNY-Cortland) Programı açılmıştır.

İşletme Bölümü

Günümüzde hemen herkes firma düzeyinde üretkenliğin artırılmasının ekonomik sorunların çözümünde belirleyici olduğu görüşünde birleşmektedir. Bu bakış açısı, küresel rekabetin de artması nedeniyle, geleceğin yönetici ve işletmecilerinin profesyonelce bilgilenmiş ve donatılmış girişimci kişiler olmasını gerektirmektedir. Bu nedenle çağdaş bir işletme eğitim programı, ulusal ve uluslararası piyasadaki değişen koşullar dikkate alınarak hazırlanmalı ve ülke ihtiyaçlarına cevap verecek nitelikte olmalıdır.

İzmir Ekonomi Üniversitesi İşletme Bölümü lisans eğitiminin amacı, esnek bir düşünce yapısına sahip ve giderek artan küresel rekabete uyum sağlayabilen öğrenciler yetiştirmektir. Eğitim programımızda, ülkemizde ve özellikle bölgemizde ihtiyaç duyulan küçük ve orta ölçekli işletmeler ile dış ticaret ve finansman konularına ayrı bir önem verilmektedir. Lisans programı, işletmecilik ve sosyal bilimler ile ilgili derslerin yanı sıra, öğrencilerin sayısal yöntemler ve bilgisayar konularında da analitik yeteneklerinin geliştirilmesini amaçlamaktadır. Program seçmeli dersler yoluyla Üretim Yönetimi, Pazarlama, Muhasebe ve Finansman, Yönetim ve Organizasyon gibi alanlarda yoğunlaşma olanağı vermektedir. 2008-2009 Öğretim yılından itibaren "Perakende Yönetimi" opsiyonu açılan bu bölümde 2010-2011 öğretim yılından itibaren "Muhasebe ve Denetim" opsiyonu da açılması ve öğrencilere farklı alanlarda uzmanlaşma olanağı sağlanmıştır. 2001 yılıdna kurulan bu bölüm bünyesinde 2005-2006 öğretim yılından itibaren ayrıca SUNY(New York) Üniversitesi ile müşterek "İşletme UOLP" programı açılmış ve öğrenci kabul edilmiştir.

Siyaset Bilimi ve Uluslararası İlişkiler Bölümü

İşletme Fakültesi bünyesindeki "Uluslararası İlişkiler ve Avrupa Birliği" bölümün adının "Siyaset Bilimi ve Uluslararası İlişkiler" bölümü olarak değiştirilmesi 20/05/2013 tarih ve B.30.0.EÖB.101.03.02.3414 sayılı yazısı ile mevcut öğrencilerin statülerinin korunması şartıyla uygun görülmüştür.

Siyaset Bilimi ve Uluslararası İlişkiler alanında sunmakta olunan kapsamlı eğitim, öğrencilerin analitik ve eleştirel düşünme becerileri kazanmasına ve bu sayede ülkemizin ve dünyamızın geçirmekte olduğu değişimi daha iyi anlayabilen ve değişimi yönetebilen liderler haline gelebilmelerine olanak tanımaktadır.

Siyaset Bilimi ve Uluslararası İlişkiler bölümü akademik programı dört branştan oluşmaktadır: uluslararası ilişkiler, karşılaştırmalı siyaset, siyaset teorileri ve Türkiye siyaseti. Bölümde ayrıca, Avrupa Birliği, uluslararası örgütler, dış politika, politik ekonomi, demokratikleşme, insan hakları ve sosyal adalet, göç ve vatandaşlık gibi konularda etraflı bir araştırma ve eğitim programı yürütülmektedir. Eğitim programında tarih, hukuk, felsefe, sosyoloji, coğrafya ve antropoloji gibi pek çok farklı disiplinden yararlanılarak, öğrenciler derinlikli bir dünya görüşü, güçlü bir bilimsel birikim ve geniş kariyer olanakları ile mezun edilmektedir.

Mezunlar yurt içinde ve dışında geniş kariyer imkânları bularak özel sektörde, kamu kuruluşlarında, yerel yönetimlerin değişik birimlerinde, Dışişleri Bakanlığı, Dış Ticaret Müsteşarlığı, kalkınma ajansları, Avrupa Birliği Bakanlığı veya Avrupa Konseyi, AGIT, IMF, Dünya Bankası ve Birleşmiş Milletler gibi uluslararası kurumlarda, iletişim ve medya sektöründe, sivil toplum örgütlerinde, düşünce kuruluşlarında ve üniversitelerin çeşitli kademelerinde görev ve sorumluluk üstlenmektedir.
Mezunlarımızın çalışmakta olduğu kurum ve kuruluşlardan bazıları şöyledir: Birleşmiş Milletler, Avrupa Birliği Bakanlığı, Maliye Bakanlığı, Güney Marmara Kalkınma Ajansı, İZMIR TICARET ODASI, EBSO, BTSO, Ernst&Young, PwC, JTI, Vodafone, Keskinoğlu, Coca-Cola, Metro, Arkas, University of Florida, Hong Kong Polytechnic University, MSC, TÜBİTAK, İKSEV, HSBC, Finansbank, İş Bankası, YKM, CNR Expo, British Consulate General.

Uluslararası Ticaret ve Finansman Bölümü

Günümüz dünya ekonomisinde, ulusların ekonomik zenginliği ve gücü, uluslararası ticarette ve uluslararası finans piyasalarındaki etkinliği ve rekabetçiliği ile ölçülmektedir. Ekonomik ve siyasi entegrasyonlar ile küreselleşme olgusunun varlığında, dış ticaret ve özellikle finansman konuları, iş ve bilim dünyasının yeni cazibe alanları olarak ortaya çıkmaktadır.

Uluslararası ticaret ve finansman alanında yetişmiş nitelikli insan kaynaklarına bugün ve gelecekte, her zaman, dünden daha büyük bir gereksinim olacağını bilen İEÜ bu bölümü 2002-2003 öğretim yılında faaliyete geçmiştir.

Disiplinlerarası bir eğitim alan bölüm mezunları hem makro ve mikro ekonomik oluşumları yorumlayabilen ve çözümleyebilen iyi bir economist, hem de uzman bir uluslararası işletmeci olmak üzere eğitilmektedir. Bölüm derslerinin uygulama boyutuna özel bir önem verilmekte olup, iş yaşamlarında başarılı olabilmeleri ve kolay uyum sağlayabilmeleri için uygulamaya yönelik pratik bilgiler, bir bütünlük içinde dikkate alınmaktadır.

Bölüm mezunları, İngilizce dilinde verilen eğitimin yanı sıra diğer bölümlerde olduğu gibi ikinci bir yabancı dil üstünlüğü sayesinde ulusal ve uluslararası şirketlerin ihracat ve ithalat departmanları ile finansman birimlerinde, bankaların dış işlemler ve fon yönetimi birimlerinde uzman olarak görev üstlenebilecekleri gibi, ulusal ve uluslararası para ve sermaye piyasalarında fon ve portföy yöneticisi olarak iş bulma şanslarını artırabileceklerdir. Aynı zamanda ilgili kamu kurumlarında (Dış Ticaret ve Hazine Müsteşarlığı) uzman kadrolarında istihdam edilebileceklerdir.

Lojistik Yönetimi Bölümü

İzmir Ekonomi Üniversitesi bünyesindeki 'Lojistik Yönetimi' programı Türkiye'de bu isimle açılan ilk lisans programıdır. Bu bölüm 2004-2005 öğretim yılında faaliyete geçmiştir.

Yaşanan hızlı değişim ve globalleşmenin etkisiyle; pazarların, müşteri istek ve ihtiyaçlarının, işletmeler arası ilişkilerin gereklerinin farklılaşması sonucunda 'Lojistik ve Lojistik Yönetimi' kavramları giderek önem kazanmaktadır. Yıllar önce sadece askeri bir kavram olarak algılanan, daha sonra 'taşımacılık ve depolama' faaliyetleri ile sınırlı olduğu düşünülen, günümüzde ise hala sınırları genişlemekte olan 'lojistik', işletmeler açısından hayati önem taşıyan bir fonksiyon haline gelmiştir.

Ülkemiz ve özellikle bölgemiz, güçlü bir lojistik merkez haline gelebilmek için önemli avantajlara sahiptir. Coğrafi konumu ve özellikleri, insan kaynakları ve ekonomik potansiyeli, hızla gelişmesi planlanan ulaşım imkanları ile lojistik sektörünün ilerleyen yıllarda büyük bir hızla gelişeceği açıktır. Tüm bu nedenlere bağlı olarak lojistik sektöründe yetişmiş işgücüne duyulan ihtiyaç giderek artmaktadır.

İzmir Ekonomi Üniversitesi Lojistik Lisans Programı ile lojistiğin tüm fonksiyonlarına hakim, küresel vizyon sahibi uzmanlar yetiştirmek amaçlanmaktadır. Lojistik Yönetimi bölümünde öğrenim gören öğrencilere 2010-2011 öğretim yılından itibaren ayrıca "Perakende Yönetimi"opsiyonunda öğrenim görme fırsatı sağlanmıştır. Bölüm mezunları, Türkiye'nin ulusal ve uluslarası anlamda bir lojistik merkez haline dönüşme süreci devam ederken; lojistik sektöründe faaliyet gösteren firmalarda; gerekli bilgi ve birikimlerle donatılmış nitelikli işgücüne olan ihtiyacı karşılayacaklardır.

Lojistik Yönetimi lisans programından mezun olan öğrenciler; tüm kamu ve özel kuruluşlarda çalışma imkânına sahip olacaklardır. Gerek lojistik sektöründe hizmet sağlayıcı olarak faaliyet gösteren gerekse lojistik fonksiyonlarının bir kısmını kendi bünyelerinde gerçekleştiren firmalarda ve lojistik sektörünün gelişmesi ve yapılanması konusunda faaliyet gösteren firmaların çeşitli kademelerinde görev almaktadırlar.

Muhasebe ve Denetim Programı

Muhasebe ve Denetim programı İşletme bölümü bünyesinde 18.04.2012 tarihli Yükseköğretim yürütme Kurulu kararı ile açılmış ve ilk kez 2012-2013 öğretim yılında öğrenci almıştır.

Muhasebe ve Denetim lisans programının amacı, muhasebe ve finansman yönetimi, bağımsız denetim, muhasebe/finansal raporlama standartları, iç kontrol, iç denetim, kurumsal yönetim, iş ve muhasebe etiği ile ilgili teknik ve uygulamalara vakıf, analitik düşünebilen, problem çözme ve karar verme yetenekleri ile donatılmış, tüm dünyada faaliyet gösterebilecek, mesleki yabancı dil bilgisi de olan uzmanlar yetiştirmektir.

Tam Zamanlı Görevli Öğretim Elemanları

İşletme Fakültesi		
No	**Adı Soyadı**	**Unvanı**
1	Ayla OĞUŞ BİNATLI	Prof.Dr.
2	Oğuz ESEN	Prof.Dr.
3	İ.Hakan YETKİNER	Prof.Dr.
4	Semra TUNALI	Prof.Dr.
5	Şükrü ÖZEN	Prof.Dr.
6	F.N. Can MUĞAN	Prof.Dr.
7	Filiz BAŞKAN	Prof.Dr.
8	Çiğdem KENTMEN ÇİN	Prof.Dr.
9	Hasan Fehmi BAKLACI	Prof.Dr.
10	C.Coşkun KÜÇÜKÖZMEN	Prof.Dr.
11	Ayla OĞUŞ BİNATLI	Prof.Dr.
12	Alper DUMAN	Doç. Dr.
13	Gül ERTAN ÖZGÜZER	Doç. Dr.
14	Burcu GÜNERİ ÇANGARLI	Doç. Dr.
15	Deniz ATİK ÖZGÜN	Doç. Dr.
16	Balkan DEVLEN	Doç. Dr.
17	Devrim SEZER	Doç. Dr.
18	M.Efe BİRESSELİOĞLU	Doç. Dr.
19	Alexander BÜRGİN	Doç. Dr.
20	Muhittin Hakan DEMİR	Doç. Dr.
21	Bengü SEVİL OFLAÇ	Doç. Dr.
22	Özgür ÖZPEYNİRCİ	Doç. Dr.
23	Gülin KARASULU VARDAR	Doç. Dr.
24	Değer ERYAR	Dr. Öğr. Üyesi
25	Kwansoo KIM	Dr. Öğr. Üyesi
26	Nilgün GÜRKAYNAK	Dr. Öğr. Üyesi
27	Serhun AL	Dr. Öğr. Üyesi
28	Sıtkı EGELİ	Dr. Öğr. Üyesi
29	Lu QING	Dr. Öğr. Üyesi
30	Dragos Constantin MATEESCU	Öğr. Gör. Dr.
31	Alina TARAN	Öğr. Gör.

Ders Saati Ücretli Öğretim Elemanları

SIRA	AD SOYAD	UNVAN
1	Berna KIRKULAK ULUDAĞ	Prof.Dr.
2	Bernur AÇIKGÖZ	Prof.Dr.
3	Hadi Sacit AKDEDE	Prof.Dr.
4	Metin KARADAĞ	Prof.Dr.
5	Mustafa Erdem ÖZGÜR	Prof.Dr.
6	Önder ÖZGENER	Prof.Dr.
7	Sedef AKGÜNGÖR	Prof.Dr.
8	Serdar SAYAN	Prof.Dr.
9	Yeşim KUŞTEPELİ	Prof.Dr.
10	Aykan CANDEMİR	Doç. Dr.
11	Makbule Didem BUHARİ GÜLMEZ	Doç. Dr.
12	Nil KULA DEĞİRMENCİ	Doç. Dr.
13	Özlem KAYGUSUZ	Doç. Dr.
14	Seçil SİGALI	Doç. Dr.
15	Dilara KILINÇ	Öğr. Gör. Dr.

16	Ela Burcu UÇEL	Öğr. Gör. Dr.
17	Emre CAN	Öğr. Gör. Dr.
18	Kaya TOLON	Öğr. Gör. Dr.
19	Sinem TOKÇAER	Öğr. Gör. Dr.
20	Erdinç ERDEM	Öğr. Gör.
21	Eren OCAKVERDİ	Öğr. Gör.
22	Güldem ATABAY ŞANLI	Öğr. Gör.
23	Gülin GÜNCE	Öğr. Gör.
24	Julyet YAVUZAYGEN	Öğr. Gör.
25	Mesut ARDAN	Öğr. Gör.
26	Serdar İNANÇ	Öğr. Gör.
27	Serdar PINAR	Öğr. Gör.
28	Serdar SAVAŞAN	Öğr. Gör.
29	Sinan ALPER	Öğr. Gör.
2330	Tuğrul ATASOY	Öğr. Gör.

Öğrenim Gören Öğrenci Sayısı

Program Adı	Hazırlık	1. Sınıf	2. Sınıf	3. Sınıf	4. Sınıf	Toplam
Ekonomi (İngilizce)	18	4	3	12	14	**51**
*Ekonomi (Uluslararası Ortak Lisans Programı) (İngilizce)***	1	0	0	1	0	**2**
İşletme (İngilizce)	42	56	49	52	71	**270**
*İşletme (Uluslararası Ortak Lisans Programı) (İngilizce)***	0	0	1	0	0	**1**
Lojistik Yönetimi (İngilizce)	32	47	52	40	40	**211**
Muhasebe ve Denetim (İngilizce)	17	22	6	10	6	**61**
*Sigortacılık ve Risk Yönetimi (İngilizce)***	0	1	8	8	1	**18**
*Siyaset Bilimi ve Uluslararası İlişkiler (İngilizce)**	50	55	64	51	33	**253**
*Uluslararası İlişkiler ve Avrupa Birliği (İngilizce)**	0	0	3	3	7	**13**
Uluslararası Ticaret ve Finansman (İngilizce)	23	67	59	59	60	**268**
İşletme Fakültesi	**183**	**252**	**245**	**236**	**232**	**1148**

* *İşletme Fakültesi bünyesindeki "Uluslararası İlişkiler ve Avrupa Birliği" bölümün adının "Siyaset Bilimi ve Uluslararası İlişkiler" bölümü olarak değiştirilmesi 20/05/2013 tarih ve B.30.0.EÖB.101.03.02.3414 sayılı yazısı ile mevcut öğrencilerin statülerinin korunması şartıyla uygun görülmüştür.*

** *2017-2018 öğretim yılında kontenjan ayrılmamıştır.*

3.1.5. İletişim Fakültesi

Halkla İlişkiler ve Reklamcılık Bölümü

Hızlı gelişim ve değişimlerin yoğun olarak yaşandığı, rekabet ortamının giderek büyüdüğü, her alanda yeni yatırım ve atılımların izlendiği çağımızda örgütlerin çağı yakalayabilmek için kullandıkları etkili tekniklerden en önemlisi halkla ilişkiler ve reklamdır. Halkla İlişkiler ve Reklamcılık Bölümü 2003-2044 öğretim yılından itibaren faaliyete geçmiştir. Bu bölümdeki lisans eğitiminin amacı, yönetsel bilgi ve becerilerinin yanı sıra, iletişim, insan ilişkileri, yaratıcılık vb. konularda uzmanlaşan iletişim yöneticilerini yetiştirmektir.

Lisans eğitimi programı, işletmecilik ve sosyal bilimler ile ilgili dersler ile birlikte, iletişim yöntem ve tekniklerinin kullanıldığı, halkla ilişkiler ve reklam faaliyetlerinin planlandığı iletişim kampanyalarının oluşturulduğu, yaratıcılık, metin yazarlığı, marka yönetimi vb. konuların ayrıntılarıyla değerlendirildiği dersleri kapsamaktadır.

Programın amacı, öğrencileri kamu ve özel sektörde halkla ilişkiler, reklam ve iletişim yöneticisi veya iletişim koordinatörü olarak ilgili birimlere hazırlamaktır. Program süresince, kuramsal bilgilerin yanı sıra uygulama örnekleri ile öğrencilerin kampanya hazırlama, medya planlama, iletişim becerileri gibi konularda aktif olarak eğitime katılmaları sağlanmaktadır. Böylece öğrencilerin elde ettikleri kuramsal ve pratik bilgilerin ışığında mezuniyet sonrası bilgili ve deneyimli olmaları amaçlanmaktadır.

Medya ve İletişim Bölümü

İzmir Ekonomi Üniversitesi İletişim Fakültesi bünyesindeki iki bölümden birisi olan Medya ve İletişim Bölümü, iki temel amaç üzerine yapılanmıştır. Bunlardan ilki iletişim alanında "Neden?" sorusunun cevabını arayan, alanın teorik birikimine hâkim mezunlar yetiştirmektir. İkinci amaç ise iletişim ve medya alanında "Nasıl?" sorusunun cevabını bilen, uygulama alanlarını yakından tanıyan, geleceğin medya profesyonellerini yetiştirmektir.

Medya ve iletişim alanına temel oluşturan kuram, kavram ve fikirleri, alanını destekleyen diğer disiplinlerle ilişkilendirerek, eleştirel bir yaklaşımla tartışabilmeyi hedefleyen öğrencilerimiz için Araştırma ve Yönetim opsiyonu; ulusal, bölgesel ve küresel konular hakkında araştırmalara dayalı analizler geliştirebilmek ve bu analizleri kamuya anlatabilme becerisine sahip olmayı hedefleyen öğrencilerimiz için Habercilik opsiyonu; medya ve iletişim alanındaki yeni teknolojiler, yapım yöntemleri ve medya endüstrileri ile ilgili gelişmeleri izleyebilmeyi hedefleyen öğrencilerimiz için ise Sinema opsiyonu sunulmaktadır.

Öğrencilerimiz, aldıkları seçmeli dersler ve opsiyonlarla, iletişim uzmanlarından edindikleri akademik ve sektörel birikimleri harmayanlayabildikleri projeler, kısa filmler ve belgeseller hazırlamaktadır.

Mezunlarımız; araştırmacı, iletişim uzmanı, gazeteci, görüntü yönetmeni, senarist, kurgucu, televizyon programcısı, sinema yazarı, film yapımcısı, reklam yönetmeni olarak prodüksiyon şirketlerinde, medya kuruluşlarında, firmalarda, televizyon kanallarında, gazetelerde çalışabilmektedir.

Sinema ve Dijital Medya

Dijital Kültür'ün önde gelen ismi Lev Manovich 1990'lı yıllarda sinema ve dijital medyanın içiçe geçtiğini ve analog dönemin sona ermesiyle sinemanın da dijital medya yönünde evrileceğini ileri sürüyordu: "sinema ve bilgisayar bir olacak"tı.

Bilgisayarımızda, hatta cep telefonumuzda YouTube, vimeo gibi dijital ortamlardan gelen içeriği "sinema eseri" olarak izleyebildiğimiz bugün, Manovich'in kehaneti gerçekleşmiş sayılır. Sinema eğitimi artık yalnızca sinema salonlarının sineması düşünülerek kurgulanamaz; sinemanın oturtulması gereken bağlam, dijital medyanın değişik mecraları bir araya getiren ve arada geçişleri mümkün kılan karakteridir.

Sinema ve dijital medya" eğitiminin anlamı, üniversite kavramının en önde gelen "eleştirel düşünme" ilkesinde ve"yaratıcılık"ta ruhunu bulur. Bu ruhu yaşatmak, kuram ile uygulamanın birbirinden kopmadan içiçe geliştiği, yerel gözardı edilmeden uluslararası nitelik taşıyan bir eğitim anlayışıyla mümkündür.

Böyle bir anlayışla düzenlenen ve Türkiye'de bir ilk olarak Üniversitemizde kurulan "Sinema ve Dijital Medya" bölümüne 2012-2013 öğretim yılında öğrenci kabul edilmiştir.

Tam Zamanlı Görevli Öğretim Elemanları

İletişim Fakültesi		
No	**Adı Soyadı**	**Unvanı**
1	Ebru UZUNOĞLU	Prof.Dr.
2	Sema MİSÇİ KİP	Doç. Dr.
3	Selin TÜRKEL	Doç. Dr.
4	Gökçen KARANFİL	Doç. Dr.
5	Burak DOĞU	Doç. Dr.
6	Aysun AKAN	Doç. Dr.
7	Ali Özgür GÜRSOY	Dr. Öğr. Üyesi
8	Aras ÖZGÜN	Dr. Öğr. Üyesi
9	Derya ÖZKAN	Dr. Öğr. Üyesi
10	Nancy DEPIANO	Öğr. Gör.
11	Deborah HARDT	Öğr. Gör.

Ders Saati Ücretli Öğretim Elemanları

SIRA	AD SOYAD	UNVAN
1	Zehra ZIRAMAN	Dr. Öğr. Üyesi
2	Hazal BAYAR	Öğr. Gör. Dr.
3	Aslı Çiğdem ÖZTÜRK	Öğr. Gör.
4	Aytül ÖZKAN	Öğr. Gör.
5	Banu KİTİŞ DAĞISTAN	Öğr. Gör.
6	Haluk SİCİMOĞLU	Öğr. Gör.
7	Meriç ERYÜREK	Öğr. Gör.
8	Soner KIZILKAYA	Öğr. Gör.
9	Tayfun BİLGİN	Öğr. Gör.

Öğrenim Gören Öğrenci Sayısı

Program Adı	Hazırlık	1. Sınıf	2. Sınıf	3. Sınıf	4. Sınıf	Toplam
Halkla İlişkiler ve Reklamcılık Programı	48	61	39	40	40	**228**
Medya ve İletişim	27	23	21	26	28	**125**
Sinema ve Dijital Medya Programı	13	25	12	20	18	**88**
İletişim Fakültesi	**88**	**109**	**72**	**86**	**86**	**441**

3.1.6. Hukuk Fakültesi

Fakülte 05 Ağustos 2010 tarih ve 27663 sayılı Resmi Gazete'de yayımlanan 2010/723 sayılı Bakanlar Kurulu kararıyla kurulmuştur. Fakülteye, 2012-2013 öğretim yılından itibaren lisans eğitimi için öğrenci alınmıştır. Fakültenin eğitim dili 2016-2017 öğretim yılından itibaren kısmen İngilizce olmuştur. Eğitim dili %30 ingilizce olan Hukuk Fakültesi, özellikle "yabancı dile ağırlık veren" bir hukuk eğitimi vermeyi amaçlamaktadır.

Hukuk Fakültesinin esas amacı, temel ve güncel hukuk bilgisinin içselleştirilmesi olmakla birlikte, gelişmiş ülkelerdeki meslektaşları gibi "işlem mühendisliği" yetisi ile de donatılmış, ticari hayatın akışını ve teamülleri bilen, insan hakları teorisini özümsemiş, topluma önderlik edecek hukukçuları kazandırmaktır.

Hukuk Fakültesi eğitimi dört öğretim yılından, yani sekiz yarıyıldan oluşmaktadır. Bu eğitim öncesinde, İngilizce bilgileri yeterli düzeyde olmayan öğrencilerin hazırlık sınıfında verilen genel İngilizce eğitimi ile dil bilgilerini geliştireceklerdir. Böylelikle hukuk eğitimi boyunca alacakları Akademik İngilizce Becerileri derslerinden en üst düzeyde fayda sağlamaları mümkün olacaktır.

Öğrenciler, Hukuk Fakültesi eğitimine başladıkları dönem alacakları "Akademik ve Sosyal Oryantasyon" sayesinde hem hukuk eğitimi, hem de üniversitenin kendilerine sunduğu diğer olanaklar konusunda bilgi sahibi olacaklardır.

Hukuk Fakültemiz, öğrencilerini, kendilerine sunulan bilgileri eleştirel bir yaklaşımla sorgulayabilen, çok yönlü araştırmaya, ulusal ve uluslararası ticari ilişkilerin işleyişini gözlemlemeye, bu alanda sıkça ortaya çıkabilecek somut hukuk problemlerini emsal mahkeme kararlarının ışığında yorumlamaya yönlendiren, mezunlarının yabancı hukuk terimlerine ve metinlerine hâkim olmasını sağlayacak bir eğitim sistemini uygulamayı ilke edinmiştir. İş hayatının gerektirdiği niteliklerle donanmış, koruyucu hukuk bağlamında hizmet sunabilen hukukçular/avukatlar yetiştirilmesi amaçlanmaktadır. Bu amacı gerçekleştirmek üzere sadece anlatıma dayalı değil, görsel ve işitsel temaların aktif olarak kullanıldığı bir ders verme metodu uygulanmaktadır.

Hukuk Fakültesi, öğrencilerini teorik bilgi ile donatmanın yanı sıra, uygulamaya yönelik bir hukuk eğitimi vermeyi de amaçlamaktadır. Bu nedenle, öğrencilerin "staj" yapmaları ve uygulamayı öğrenmeleri amaçlanmaktadır.

Gene bu kapsamda, son iki yarıyılda somut hukuk uyuşmazlıklarının alanlarında yetkin ve şeçkin hukukçular ile birlikte inceleneceği ve kurgusal davaların görüleceği "Mahkeme Uygulamaları" dersi öğrencilerimize verilmektedir. Böylelikle öğrencilerimizin hukuk uygulaması hakkında tecrübe kazanmaları ve daha fakülte yıllarında uygulamaya yakın olmaları amaçlanmaktadır.

ECTS (AKTS) Etiketini alan ilk Türk vakıf üniversitesi olan İzmir Ekonomi Üniversitesi'nde, ilk lisans mezunlarının verildiği 2004–2005 öğretim yılından itibaren mezun olan tüm öğrencilere diplomalarıyla beraber "Diploma Eki Etiketi-Diploma Supplement Label" (DS) verilmektedir. İzmir Ekonomi Üniversitesi Hukuk Fakültesi öğretim programı da bu Programın bir parçası olarak, Bologna sürecine uygun olarak hazırlanmış olup, öğrencilerimiz, uluslararası hukuk akreditasyonuna sahip bir Hukuk Fakültesinden mezun olma olanağına sahiptirler.

Tam Zamanlı Görevli Öğretim Elemanları

Hukuk Fakültesi		
No	**Adı Soyadı**	**Unvanı**
1	Huriye KUBİLAY	Prof.Dr.
2	Esra KATIMAN	Doç. Dr.
3	Alp LİMONCUOĞLU	Doç. Dr.
4	Barış BAHÇECİ	Doç. Dr.
5	Mine TURHAN	Dr. Öğr. Üyesi
6	Ebru KARADEMİR	Dr. Öğr. Üyesi
7	Cem ÖZCAN	Dr. Öğr. Üyesi
8	Ebru AY CHELLI	Dr. Öğr. Üyesi
9	Özge AKIN ÖZSOY	Dr. Öğr. Üyesi
10	Başak BAK TEZGEL	Dr. Öğr. Üyesi
11	Arzu AŞÇI ZENGİN	Dr. Öğr. Üyesi
12	Özlem DÖĞERLİOĞLU IŞIKSUNGUR	Dr. Öğr. Üyesi
13	Serkan YOLCU	Dr. Öğr. Üyesi
14	Begüm BULAK UYGUN	Dr. Öğr. Üyesi

Ders Saati Ücretli Öğretim Elemanları

SIRA	AD SOYAD	UNVAN
1	Toprak AKÇA ERGÖNEN	Prof.Dr.
2	Kerem BATIR	Prof.Dr.
3	Ecem KIZILTOPRAK AYTAÇ	Öğr.Gör.
4	Serkan CENGİZ	Öğr.Gör.

Öğrenim Gören Öğrenci Sayısı

Program Adı	Hazırlık	1. Sınıf	2. Sınıf	3. Sınıf	4. Sınıf	Toplam
Hukuk	107	139	124	170	164	**704**
Hukuk Fakültesi	107	139	124	170	164	**704**

3.1.7. Sağlık Bilimleri Fakültesi

10 Ekim 2012 tarih ve 28437 sayılı Resmi Gazete'de yayımlanan 2012/3703 sayılı Bakanlar Kurulu kararı ile Üniversite bünyesinde Sağlık Bilimleri Fakültesi kurulmuştur.

Sağlık Yönetimi Bölümü

Sağlık kuruluşlarının çağdaş işletmecilik anlayışı ile yönetilmeleri ihtiyacı ve artan rekabete bağlı olarak nitelikli sağlık yöneticisine olan talep gün geçtikçe artmaktadır. Bunun temel sebepleri arasında; sağlık alanındaki tıbbi ve teknolojik gelişmeler, hasta ve diğer paydaşların memnuniyetlerinin öncelik kazanması, ilaç sektörü, sosyal güvenlik sektörü ve medikal sektördeki gelişmeler ve hızlı değişimler, sağlık turizmi faaliyetlerinin artması sayılabilir. Bu nedenle, küresel boyutta hizmet sektörü içinde önem kazanan "Sağlık Yönetimi" ülkemizde de geleceğin meslekleri arasında yer almaktadır.

Sağlık kurumları, gün geçtikçe artan rekabetçi ortamda var olabilmek için sağlık alanındaki gelişmeleri takip ettikleri kadar, modern işletmecilik yaklaşımlarını da kurumlarında uygulamak zorundadırlar. Tüm sosyal paydaşlara beklenen seviyede kaliteli hizmet sunabilmek konusunda hekimlere büyük rol düşmektedir. Ancak sağlık kurumlarında tıbbi alanlar dışındaki hizmetlerin kalitesinin sürdürülmesinin önemi de göz ardı edilmemelidir. Bu nedenle ilgili kuruluşların yöneticileri, tıbbi süreçler dışındaki faaliyetler konusunda görev üstlenmektedirler. Bu durum, her geçen gün sayıları artan sağlık kurumlarının profesyonel sağlık yöneticilerini istihdam etmelerini gerektirmektedir.

Sağlık yöneticileri diğer profesyonel yöneticilerden farklı yetkinliklere sahip olmalıdırlar. Yönettikleri kurumlarda etkin yöneticilik yapabilmeleri için hem diğer sektörlerden farklı özelliklere sahip sağlık sektörünü çok iyi tanımaları, hem temel tıp bilgisine sahip olmaları, hem de çağdaş yönetim süreç ve tekniklerine hakim olmaları gerekmektedir. Bu nedenle; gerek ülkemizde gerekse bölgemizde sayıları gün geçtikçe artan özel ve kamu sağlık kurumları yetişmiş sağlık kurumu yöneticisi bulmakta zorlanmaktadırlar.

İzmir Ekonomi Üniversitesi, kuruluşundan beri yeniliklerin üniversitesi olmuştur. Aynı anlayışın devamı olarak Üniversitemizin Sağlık Bilimleri Fakültesi Sağlık Yönetimi Bölümü, Ege Bölgesinin ilk vakıf üniversitesinde kurulmuş ilk ve tek Sağlık Yönetimi Bölümüdür. Ayrıca; konusunda uzman ve deneyimli akademik kadrosu, üniversite – sağlık kurumları işbirliğine dayalı eğitim uygulamaları, uluslararası arenada rekabet edebilmek için İngilizce yürütülen ve ikinci bir yabancı dil ile desteklenen, Bologna sürecine eşgüdüm sağlayan, sektörün ihtiyaçlarına göre şekillendirilen öğretim programı Sağlık Yönetimi Bölümü'nün ayrıcalıklarıdır.

Bu bağlamda Sağlık Yönetimi Bölümü'nün temel amacı sağlık sisteminin hızla değişen ve gelişen gereksinmelerinin karşılanmasına yönelik olarak;
Çağdaş yönetim anlayışını benimseyen,
Etik değerlere duyarlı,
Planlama, örgütleme, yürütme, koordinasyon ve denetim fonksiyonlarına ilişkin modern kuram, model ve teknikleri uygulayabilecek gerekli bilgi ve beceriye sahip,
Ulusal ve uluslararası arenada rekabet edebilen,
Hasta ve çalışan haklarına saygılı,
Sağlık yönetimi alanında yürütülecek araştırmalara bilimsel katkı sağlayabilecek yeteneklerle donatılmış sağlık yöneticileri yetiştirmektir.

Programın eğitim dili İngilizcedir. Eğitim, dört yıl boyunca öğrencilerimizin seçecekleri ikinci bir yabancı dil ile desteklenecektir.

Program süresi 4 yıldır. Programdan mezun olacak öğrenciler "Sağlık Yöneticisi" unvanı alacaklardır.

Sağlık Yönetimi Programı eğitim planında; genel işletme dersleri, yönetim bilimi dersleri, sağlık yönetimi meslek bilgisi dersleri ve alan uygulama bilgisi kazandıran dersler yer almaktadır. Bu derslerin yanında mesleğe ilişkin çok özel konuları kapsayan çok sayıda seçmeli derste öğrencilere sunulmaktadır.

Öğrencilerimiz eğitim uygulamalarını danışman öğretim elemanlarımız gözetiminde Üniversitemizin anlaşmalı olduğu değişik sağlık kurum ve kuruluşlarında gerçekleştireceklerdir.

Sağlık Yönetimi alanı, son derece geniş bir istihdam çeşitliliğine sahiptir. Program mezunları, sağlıkla ilgili tüm kurumların idari ve yönetsel kadrolarında çalışabilirler. Dünyada ve Türkiye'de hazırlanan, sağlık sektörüne ilişkin raporlar (örneğin; TUBİTAK Vizyon 2023 Sağlık Sektörü Raporu ve Sağlık Bakanlığı Reform Dokümanları, Sayıştay Raporları, Kalkınma Planları, TODAİE Raporları), Sağlık Kurumları Yönetimi Mezunlarına giderek artan oranlarda ihtiyaç duyulacağını göstermektedir.

Bu bölümden mezun olan profesyonel sağlık yöneticileri; Sağlık Bakanlığında, SGK gibi kuruluşların sağlık sigortası ile ilgili birimlerinde, kamu hastanelerinde, üniversite ve vakıf hastanelerinde, özel hastanelerde, rehabilitasyon merkezlerinde, diğer tedavi kurumlarında, evde bakım hizmeti veren kuruluşlarda, özel sağlık sigortası firmalarında, sağlık derneklerinde, ilaç, tıbbi cihaz üreten endüstri kuruluşlarında, sağlık araştırma merkezlerinde çalışabilirler. Ayrıca mezunlar öğretim elemanı olarak üzere üniversitelerde istihdam edilebilirler.

Hemşirelik Bölümü
19/03/2014 tarihli Yükseköğretim Genel Kurulu onayı ile üniversitemiz Sağlık Bilimleri Fakültesi bünyesinde Hemşirelik Bölümü açılmış ve 2014-2015 Öğretim Yılında ilk kez öğrenci alınmıştır.

Sağlık Bilimleri Fakültesinde, sağlığın temel iş alanlarından biri olan "hemşirelik" alanında donanımlı adayları yetiştirmeyi amaç edinmiş olan Hemşirelik Bölümü dünyadaki, çevresindeki ve alanındaki değişimleri fark edebilen, bilimde meydana gelen yenilikleri yakalayan ve bu yeniliklere kolaylıkla uyum sağlayabilen, çağdaş ve evrensel değerlere saygılı, araştıran ve sorgulayan, sağlık alanında çalışacak bilgisi, becerisi ve öngörüsü olan, girişimcilik ruhuna sahip, iletişim ve liderlik becerileri gelişmiş, mesleği ile ilgili ilke, kavram, bilgi ve becerilerle donatılmış profesyonel hemşireleri yetiştirmeyi amaçlamaktadır.

Ayrıca, Hemşirelik Bölümü, yaratıcı ve eleştirel düşünceyi benimseyen, aklın ve bilimin hizmetinde, ekip çalışmasına uyumlu, dinamik akademisyenlerinin katkısıyla, bilimsel araştırma faaliyetleriyle de hemşirelik eğitimi alanına özellikle İzmir ve Ege Bölgesi'nde öncü olarak katkıda bulunmayı hedeflemektedir.

Tam Zamanlı Görevli Öğretim Elemanları

SIRA	AD SOYAD	UNVAN
1	R.Gülem ATABAY	Prof.Dr.
2	Ummuhan Filiz ÖĞÇE	Prof.Dr.
3	Özgül KARAYURT	Prof.Dr.
4	Tülay YAVAN	Prof.Dr.
5	Mehmet GENÇER	Doç.Dr.
6	Gülsüm Nihal ÇÜRÜK	Dr. Öğr. Üyesi

7	İlker DAŞTAN	Dr. Öğr. Üyesi
8	Deniz SEÇEN	Öğr. Gör.

Ders Saati Ücretli Öğretim Elemanları

SIRA	AD SOYAD	UNVAN
1	Dilek DEMİRHAN	Doç. Dr.
2	Melih Kaan SÖZMEN	Doç. Dr.
3	Murat BEKTAŞ	Doç. Dr.
4	Neslihan GÜNÜŞEN	Doç. Dr.
5	Tolga GÜNVAR	Doç. Dr.
6	Burcu ARACIOĞLU	Doç. Dr.
7	Gülengül MERMER	Dr. Öğr. Üyesi
8	Ünsal Doğan BAŞKIR	Dr. Öğr. Üyesi
9	Efe EDEM	Öğr. Gör. Dr.
10	Hasan REYHANOĞLU	Öğr. Gör. Dr.
11	Ceylan POLAT	Öğr. Gör.

Öğrenim Gören Öğrenci Sayısı

Program Adı	Hazırlık	1. Sınıf	2. Sınıf	3. Sınıf	4. Sınıf	Toplam
Hemşirelik (Türkçe)	3	22	29	42	0	**96**
Sağlık Yönetimi (İngilizce)*	19	15	8	6	8	**56**
Sağlık Bilimleri Fakültesi	**22**	**37**	**37**	**48**	**8**	**152**

**Sağlık Bilimleri Fakültesi bünyesindeki "Sağlık Yönetimi" bölümünün adının" Sağlık Kurumları Yöneticiliği" olarak değiştirilmesi ve mevcut öğrencilerin Sağlık Kurumları Yöneticiliği bölümüne aktarılması 12/03/2014 tarihli Yükseköğretim Genel Kurul toplantısı ile uygun görülmüştür.Daha sonra YÖK tarafından gönderilen yazı ile bölüm adı yeniden "Sağlık Yönetimi" olarak değiştirilmiştir.*

Tıp Fakültesi

İEÜTF tıp eğitimi ve sağlık hizmeti sunumunda farklı bir *model oluşturmayı* hedefliyoruz. Bu model ülkemizin sağlık alanındaki gereksinimlerine uygun, ulusal ve uluslararası bilgi, deneyim ve uygulamaların yol gösterdiği, yaratıcı ve özgün bir çözüm yaratma isteğinin bir yansımasıdır.

Tıp ve sağlık eğitiminde, araştırmalarında ve hizmet sunumunda uluslararası tanınırlığı olan bir model oluşturarak, öğrenciler, akademisyenler ve sağlık hizmeti alanlar için bir çekim merkezi olmak..

Farklı bir modeli gerekli kılan başlıca *dört temel dinamikten* söz etmek isteriz. Toplumun değişen demografik özellikleri, hastalık epidemiyolojilerindeki değişim, sağlık ekonomisi ve hizmet sunumunda değişen paradigmalar ile bilimsel ve teknolojik gelişmeler hem sağlık hizmet sunumunda hem de tıp eğitiminde farklı bir bakış ve yaklaşımı gerekli kılıyor.

Öncelikli alanlar

Ülkemizde yaşlı nüfus hızla artıyor. Tıp Fakülteleri yaşlı sağlığına etkin biçimde katkı sunabilecek hekimleri yetiştirerek ve bu alanda araştırmalar yoluyla bilgi ve çözümler üreterek kendilerine düşen sorumluluğu yerine getirmelidir. *Yaşlanma* ve *yaşlı sağlığı* İEÜTF'nin öncelikli stratejik alanlarından biridir.

Stratejik öncelikli alanlar...

Sağlığı koruma ve geliştirme

- Kanser
- Yaşlanma ve yaşlılık
- Rejeneratif tıp
- Kardiyovasküler hastalıklar
- Metabolik ve kronik hastalıklar
- Aşılar

Yaşlanma, doku hasarı ve hastalıkların çoğu özelleşmiş hücrelerin hasarlanmasına, işlevselliklerinin bozulmasına ya da ölmesine bağlıdır. *Rejeneratif tıp*, işlevselliği bozulan, hasarlı hücreler ve dokuların onarımı ya da yenilenmesini hedefleyen bir araştırma ve uygulama alanıdır. İEÜ Tıp Fakültesi olarak, rejeneratif tıp alanında araştırmalar ve uluslararası işbirlikleri yoluyla güçlü bir konum hedefliyoruz.

Var olan veriler ve projeksiyonlar ülkemizde kardiyovasküler hastalıklar, solunum sistemi hastalıkları, kanserler, kronik ve metabolik hastalıklar ile obezite gibi yaşam biçimi ile ilgili sorunlarının giderek arttığını gösteriyor. Bunların bir bölümü beslenme, egzersiz gibi yaşam biçimi değişiklikleri ile önlenebilir ya da geciktirilebilir. Bu hem kişilerin yaşam kalitesinin artmasına hem de sağlık ekonomisine olan yükün azalmasına neden olacaktır. Dolayısıyla, tıp fakültesi eğitiminde sadece hastalıklar değil sağlığı korumaya yönelik beslenme, egzersiz, stres yönetimi gibi başlıklar da kapsamlı biçimde yer almalıdır. İEÜ Tıp Fakültesi olarak, *sağlıklı yaşam* tercihleri konusunda geleneksel uygulamalar ile yeni teknolojileri harmanlayarak kişilere sağlık rehberliği sunmayı stratejik önceliklerinden biri olarak benimsedik. *Genomik* alanındaki gelişmeler, genetik risklerin belirlenmesine ve kişilere tıbbi danışmanlık verilmek suretiyle bu risklerin yönetilebilmesine olanak sağlıyor.

Gerek tıp eğitimi gerekse de sağlık hizmeti sunumu sadece hastalıklara değil sağlığa ve sağlığı geliştirmeye de odaklanmalıdır.

Genomik ve bilişim alandaki gelişmeler özellikle kanser tedavilerinin kişiselleştirilmesi ve etkinliğinin (*precision medicine*) artmasına da olanak yaratıyor. İEÜ Tıp Fakültesi *kişiselleştirilmiş tıp*uygulamaları konusunda öne çıkmayı istiyor. Kanserin (ve diğer bazı kronik hastalıklar) sadece hastayı değil ailesini de derinden etkiliyor.

Tüm dünyada nüfus artışı, kentleşme, ekolojik sorunlar, göçler, uluslararası seyahat ve ticaretin kolaylaşması gibi faktörlere bağlı olarak enfeksiyon hastalıklarına bağlı *salgınlar*da öne çıkan sağlık sorunları arasındadır. Ülkemizdeki kuş gribi, Kırım-Kongo Kanamalı Ateşi ve Laşmanyaz olguları bu tehdidin en somut örnekleri arasındadır. Tıp fakülteleri, öğrencilerini sadece bu hastalıklar açısından değil, bu tür salgınların erken fark edilmesi ve yönetilmesi konularında da eğitmelidir. Enfeksiyon hastalıkları ile savaşımda önemli bir yeri olan *aşılar da* tıp fakültemizin öncelikli alanlarından birisi olacaktır. *Aşı bilimi* (vaksinoloji) tematik başlığı altında yapılacak aşı çalışmaları sadece *profilaktik* aşıları değil kanser ve diğer birçok hastalıkların tedavisinde gündeme gelen "*terapötik*" aşıları da kapsayacaktır.

Mobil cihazlar ve sesli iletişim ortamlarını kullanarak doğru, güvenilir sağlık bilgisine ulaşılabilmeli, kişinin sağlığını etkin biçimde yönetmesine yardımcı olunmalıdır.

İEÜ Tıp Fakültesi, hizmet sunumu alanında da *hasta odaklı* ve *hasta güvenliğini* öne çıkaran uygulamaları benimsiyor. Günümüzde bilişim teknolojilerindeki gelişmeler insanların her yerden sağlık hizmetine ulaşabilmelerine olanak sağlıyor. "*Healthcare anywhere*" (her yerde sağlık) kavramı kişilerin mobil cihazlar yoluyla güvenilir bilgi edinme, randevu alma, tetkik sonuçlarını görme, vb çok farklı deneyimler sunuyor. İEÜ Tıp Fakültesi gerek sağlık danışmanlığı gerekse de kişisel sağlık yönetimi konusunda *EKOSS* olarak adlandırdığı bir sistemi halkımızın kullanımına sunmak üzere çalışmalarına başladı. Bu sistem, yukarıda sayılan özelliklerin yanı sıra *evde bakım* hizmetleri gibi destekleyici hizmetleri de tek çatı altında sunmayı hedefliyor.

Tıp eğitiminde İEÜTF modeli

İEÜTF, ülkemizin ve Dünyanın değişen sağlık sorunları ve beklentilerine yanıt verebilecek nitelikli hekimler yetiştirmeyi yapılandırılmasında hedeflemektedir. Bu hedef doğrultusunda tıp eğitiminin kullanılan *temel ilkeler* şunlardır:

*1. Bireylerin ve toplumun sağlık gereksinimlerini ele alır.*Tıp öğrencilerimiz hem İzmir'in ve Türkiye'nin hem de Dünya'nın sağlık sorunlarını irdeleyen bir tıp eğitimi alacaklardır.

2. Tıbbın bilimsel temelleri ve etik değerleri üzerine yapılandırılmalıdır.

3. Bilgi, beceri ve tutum ile yönetim alanlarında temel yeterliliklerin gelişmesine odaklanmalıdır.

4. Öğrenen-merkezli olmalıdır.

5. Bütüncül bir yaklaşımı olmalıdır. Sağlığın biyolojik, psikolojik, toplumsal ve çevresel belirleyicileri çerçevesinde kavranmasını hedeflemelidir.

6. Farklı ortamlarda (birinci basamak, destekleyici sağlık kuruluşları, vb) tıp eğitimini özendirmeli ve öğrencilerin erken dönemde toplumla/hastayla temas etmelerine olanak sağlamalıdır.

7. Elektronik öğrenme (e-öğrenme) materyallerinden etkin biçimde yararlanmalıdır.

8. Kurumun yapısal özellikleri ve kültürünün eğitimdeki önemini gözetmelidir.

9. Karmaşık toplumsal ve tıbbi sorunların çözümünde sistematik, multi/inter disipliner ve işbirlikli yaklaşımı kazandırmalıdır.

10. Yeterliklerin güvenilir ve etkin biçimde değerlendirilebilmesi için farklı, standardize ölçme-değerlendirme yöntemleri kullanmalıdır.

11. Yaşam-boyu öğrenme motivasyonu kazandırmalıdır.

Müfredat yönetimi

İEÜ Tıp Fakültesi eğitim-öğretim anlayışında müfredat, toplumun sağlık sorunlarında ve tıbbi bilgi ve uygulamalardaki değişiklikleri/gelişmeleri yansıtabilen ve kullanıcılarından (öğrenci, eğitici ve toplum) gelen geribildirimler doğrultusunda yapılacak iyileştirmelere açık olacak şekilde oluşturulmuştur. Bu nedenle, müfredat yönetimi kendini yineleyen dört basamaktan (*planla-uygula-değerlendir-yap*) oluşan bir kalite döngüsü biçiminde tasarlanmış ve kalite yönetim sistemi ilkeleri çerçevesinde yapılandırılmıştır.

Tam Zamanlı Görevli Öğretim Elemanları

Sağlık Bilimleri Fakültesi		
No	**Adı Soyadı**	**Unvanı**
1	Yusuf Hakan ABACIOĞLU	Prof.Dr.
2	Makbule İlgi ŞEMİN	Prof.Dr.
3	Metiner TOSUN	Prof.Dr.
4	Süleyman TETİK	Prof.Dr.
5	Kamer MUTAFOĞLU	Prof.Dr.
6	Gül AKDOĞAN GÜNER	Prof.Dr.
7	Vissun Seviç İNAN	Prof.Dr.
8	Hatice Mürvet HAYRAN	Prof.Dr.
9	Cumali AKTOLUN	Prof.Dr.
10	İncim BEZİRCİOĞLU	Doç. Dr.
11	Dilek ERSİL SOYSAL	Doç. Dr.
12	Barış Emre DAYANÇ	Doç. Dr.
13	Yasemin Seval ÇELİK	Doç. Dr.
14	Özge ÇOKBANKİR	Dr. Öğr. Üyesi
15	Avni Can KARACA	Dr. Öğr. Üyesi
16	Melis KARTAL YANDIM	Dr. Öğr. Üyesi
17	Ayşe Banu DEMİR	Dr. Öğr. Üyesi
18	Ali Burak ÖZKAYA	Dr. Öğr. Üyesi
19	Özden GÖKDEMİR	Dr. Öğr. Üyesi
20	Şermin TÜKEL	Dr. Öğr. Üyesi

Program Adı	Hazırlık	1. Sınıf	2. Sınıf	3. Sınıf	4. Sınıf	5. Sınıf	6.Sınıf	Toplam
Tıp	11	46	0	0	0	**0**	**0**	**57**

TIP Fakültesi	11	46	0	0	0	**0**	**0**	**57**

3.2. Enstitüler

3.2.1. Sosyal Bilimler Enstitüsü

İzmir Ekonomi Üniversitesi bünyesinde kurulan Sosyal Bilimler Enstitüsü, lisans eğitimini tamamlamış, hızlı değişim ve yoğun rekabet ortamında farklılık yaratmayı hedefleyen kişiler için lisansüstü düzeyinde eğitim, araştırma ve bireysel gelişim fırsatları sunmaktadır.

Artan küresel rekabet ortamında, kurumlar sadece insan kaynaklarına yaptıkları yatırımlar ile göreceli avantaj elde edebilmektedirler. Bu nedenle programın esas amacı öğrencilere profesyonel bakış açısı ve gelişmiş yetenekler kazandırmak üzere doğru bilgi ve araçlar ile donatmak olarak şekillenmiştir.

Ders Veren Saat Ücretli Öğretim Elemanları

SIRA	AD SOYAD	UNVAN
1	Beril AKINCI VURAL	Prof.Dr.
2	Lyndon WAY	Doç. Dr.
3	Erkan KALAYCI	Öğr. Gör. Dr.
4	Alp Tolga IŞITMAN	Öğr.Gör.
5	Bülent SÜSLÜ	Öğr. Gör.
6	Mehmet Salim ARSLANALP	Öğr. Gör.

Öğrenim Gören Öğrenci Sayısı

Program Adı	Tezli Yüksek Lisans Öğrenci Sayısı	Tezsiz Yüksek Lisans Öğrenci Sayısı	Doktora Öğrencisi Sayısı *	Toplam Lisansüstü Öğrenci Sayısı
Deneysel Psikoloji Yüksek Lisans Programı (İngilizce)	8			**8**
Ekonomi Yüksek Lisans Programı (İngilizce)	5		4	**9**
Finans Ekonomisi Yüksek Lisans Programı (İngilizce)	11	7		**18**
Lojistik Yönetimi Yüksek Lisans Programı (İngilizce)	21	7		**28**
Marka İletişimi Yüksek Lisans Programı (Türkçe)		17		**17**
Medya ve İletişim Çalışmaları Yüksek Lisans Programı (İngilizce)	17			**17**
Özel Hukuk Yüksek Lisans Programı (Türkçe)	70	2		**72**
Pazarlama İletişimi ve Halkla İlişkiler Yüksek Lisans Programı (İngilizce)		12		**12**
Siyaset Bilimi ve Uluslararası İlişkiler Yüksek Lisans Programı (İngilizce)	26	2	4	**32**
Sürdürülebilir Enerji Yüksek Lisans Programı (İngilizce)	16	5		**21**
Tasarım Çalışmaları Yüksek Lisans Programı (İngilizce)		30	15	**45**
Tasarım Yönetimi Yüksek Lisans Programı (İngilizce)		3		**3**
Yat Tasarımı Yüksek Lisans Programı (İngilizce)		7		**7**
ENSTİTÜ TOPLAMI	**174**	**92**	**23**	**289**

3.2.2. Fen Bilimleri Enstitüsü

2006-2007 öğretim yılından itibaren faaliyete geçirilen Fen Bilimleri Enstitüsünde 7 ayrı programda yüksek lisans eğitimi verilmektedir.

Uygulamalı Matematik ve İstatistik anabilim dalında 2008-2009 öğretim yılından itibaren doktora öğretimi sürdürülmektedir.

Ayrıca, Enstitü bünyesinde 09.08.2012 tarihli Yükseköğretim Genel Kurulu toplantısında alınan karar ile "Bilgisayar Mühendisliği" anabilim dalında doktora programı açılmıştır.

Ders Veren Saat Ücretli Öğretim Elemanları

SIRA	AD SOYAD	UNVAN
1	Burcu GÜLER	Doç. Dr.
2	Mehmet Güray ÜNSAL	Doç. Dr.

Öğrenim Gören Öğrenci Sayısı

Program Adı	Tezli Yüksek Lisans Öğrenci Sayısı	Tezsiz Yüksek Lisans Öğrenci Sayısı	Doktora Öğrencisi Sayısı *	Toplam Lisansüstü Öğrenci Sayısı
Akıllı Mühendislik Sistemleri Yüksek Lisans Programı (İngilizce)*		1		**1**
Bilgisayar Mühendisliği (İngilizce)	15	2	7	**24**
Elektrik - Elektronik Mühendisliği(İngilizce)	10	1	1	**12**
Endüstri Mühendisliği Yüksek Lisans Programı (İngilizce)	13			**13**
Finansal Matematik Yüksek Lisans Programı (İngilizce)		1		**1**
İleri Mimari Tasarım Yüksek Lisans Programı (İngilizce)		1		**1**
İş Sağlığı ve Güvenliği Yüksek Lisans Programı (Türkçe)	26	7		**33**
Mimarlık Yüksek Lisans Programı (İngilizce)	14			**14**
Uygulamalı İstatistik Yüksek Lisans Programı (İngilizce)	3			**3**
Uygulamalı Matematik ve İstatistik Doktora Programı(İngilizce)			4	**4**
ENSTİTÜ TOPLAMI	**81**	**13**	**12**	**106**

* 2014-2015 öğretim yılından bu yana kontenjan ayrılmamıştır.

3.2.3. İşletme Enstitüsü

16/3/2015 tarihli Bakanlar Kurulu kararı ve 23 Mart 2015 tarih ve 29304 sayılı Resmi Gazete ile İşletme Enstitümüzün kuruluşu tamamlanmış ve "Sosyal Bilimler Enstitüsü" bünyesindeki **İşletme ve Uluslararası Ticaret ve Finansman anabilim dalına bağlı programlar** "İşletme Entsitü" bünyesine aktarılmıştır.

İşletme Enstitüsü amacı öğrencilerin, iş dünyasının ve toplumun meydan okuyan taleplerine başarılı bir şekilde cevap verecek şekilde yetiştirme misyonunu gerçekleştirmektir.

Ders Veren Saat Ücretli Öğretim Elemanları

SIRA	AD SOYAD	UNVAN
1	Fatih DALKILIÇ	Prof.Dr.
2	Burak ÇAPRAZ	Doç. Dr.
3	Gökçe TUNÇ	Doç. Dr.
4	Mert AKTAŞ	Doç. Dr.
5	Olca SÜRGEVİL DALKILIÇ	Doç. Dr.
6	Cem ÜSTÜNER	Öğr. Gör. Dr.
7	Güler MANİSALI DARMAN	Öğr. Gör. Dr.
8	Tunca TABAKLAR	Öğr. Gör. Dr.
9	Haluk MESCİ	Öğr. Gör.
10	Ömür PEKMEZ	Öğr. Gör.
11	Vedat KUNT	Öğr. Gör.

Öğrenim Gören Öğrenci Sayısı

Program Adı	Tezli Yüksek Lisans Öğrenci Sayısı	Tezsiz Yüksek Lisans Öğrenci Sayısı	Doktora Öğrencisi Sayısı	Toplam Lisansüstü Öğrenci Sayısı
İşletme Yüksek Lisans Programı (İngilizce)	7	26	10	**43**
Finans Yüksek Lisans Programı (İngilizce)			3	**3**
İşletme Uzaktan Öğretim Yüksek Lisans Programı (e-MBA) (İngilizce)		56		**56**
İşletme Uzaktan Öğretim Yüksek Lisans Programı (e-MBA) (Türkçe)		67		**67**
Yöneticiler için İşletme Yüksek Lisans Programı (İngilizce)		8		**8**
Yöneticiler için İşletme Yüksek Lisans Programı (Türkçe)		15		**15**
ENSTİTÜ TOPLAMI	**7**	**172**	**13**	**192**

3.2.4. Sağlık Bilimleri Enstitüsü

07/12/2016 tarihli ve 29911 sayılı Resmî Gazete ile Sağlık Bilimleri Enstitüsü'nün kurulması uygun görülmüş olup enstitü bünyesinde yer alan programlara 2016-2017 öğretim yılı bahar döneminden itibaren öğrenci alınmaya başlanmıştır.

Dünyada ve ülkemizde sağlık giderek artan bir önemle gündemdedir. İzmir Ekonomi Üniversitesi Sağlık Bilimleri Enstitüsü'nün başlıca misyonu, kabul edeceği (lisans ya da MD dereceli) üniversite mezunlarını tıp ve sağlık bilimleri yönünden başarılı bilim insanları ve mesleğinde üstün donanımlı bilim uzmanları olarak yetiştirmektir. Üniversitelerarası, sektörlerarası ve uluslararası işbirliği lisansüstü eğitim ve araştırma yoluyla geliştirilmektedir. Yetiştireceğimiz mezunlarımız, İzmir'imizin, bölgemizin ve ülkemizin sağlık alanında önemli bir konuma ulaşmasına vesile olacaklar, ayrıca kazanacakları üst düzey donanımla kariyerlerini yurt dışında da sürdürebileceklerdir.

Sağlık Bilimleri Enstitüsü'nde, yoğun iş temposuna ayak uydurmaya çalışan yetişkin profesyonellere akşam ve hafta sonu saatlerinde eğitim olanağı tanınmaktadır. Yurt dışındaki ve ülkemizdeki seçkin üniversiteler arasında öğrenci ve öğretim üyesi değişimi olanakları mevcuttur.
Sağlık Bilimleri Enstitüsü bünyesindeki programların eğitim-öğretim planları, YÖK'ün, Bologna kriterlerinin, Avrupa Birliği Salzburg ilkelerinin EUA Doktora Konseyinin ve ORPHEUS'un (Avrupa Sisteminde Doktora Eğitimi Platformu) kriterleri /önerileri doğrultusunda oluşturulmuş ve oluşturulmaktadır.

Üreme Biyolojisi (Tezli/ Tezsiz) (Türkçe Eğitim) Yüksek Lisans (MSc) ve Sağlıkta Kalite ve Hasta Güvenliği (Tezli/Tezsiz) (Türkçe Eğitim) Yüksek Lisans (MSc) ile İEÜ Sosyal Bilimler Enstitüsünden aktardığımız Sağlık Kuruluşları Yöneticiliği (Tezsiz) (Türkçe Eğitim) Yüksek Lisans (MSc) programlarımızla aday öğrencilerimize kapılarımızı açıyoruz.

Bu aynı zamanda, İzmir Ekonomi Üniversitesinin sunduğu seçkin eğitim ortamının üyesi olarak kabul edilecek lisansüstü öğrencilerimizin "kariyerlerine açılan kapı" olacaktır.

Ders Veren Saat Ücretli Öğretim Elemanları

SIRA	AD SOYAD	UNVAN
1	ŞEYDA SEREN İNTEPELER	Prof.Dr.
2	Özkan TÜTÜNCÜ	Prof.Dr.
3	Serçn SUR	Öğr.Gör.
4	BERNA HEPAĞIR	Öğr.Gör.

Öğrenim Gören Öğrenci Sayısı

Program Adı	Tezli Yüksek Lisans Öğrenci Sayısı	Tezsiz Yüksek Lisans Öğrenci Sayısı	Doktora Öğrencisi Sayısı	Toplam Lisansüstü Öğrenci Sayısı
Sağlık Kuruluşları Yöneticiliği Yüksek Lisans Programı (Türkçe)		3		**3**

Sağlıkta Kalite ve Hasta Güvenliği Yüksek Lisans Programı (Türkçe)	5	4		**9**
Üreme Biyolojisi Yüksek Lisans Programı (Türkçe)	1	1		**2**
ENSTİTÜ TOPLAMI	**6**	**8**	**0**	**14**

3.3. Yüksekokullar

3.3.1. Uygulamalı Yönetim Bilimleri Yüksekokulu

Mutfak Sanatları ve Yönetimi ve Mutfak Sanatları ve Yönetimi (UOLP-SUNY Cobleskill) Bölümü
Yüksekokul 17.02.2006 tarih ve 26083 sayılı Resmi Gazete'de yayımlanan 2006/9988 sayılı Bakanlar Kurulu kararı ile kurulmuştur. Yüksekokul bünyesinde "Mutfak Sanatları ve Yönetimi" Bölümü açılmış ve bu bölüme, 2008-2009 öğretim yılından itibaren önkayıt yetenek sınavı ile öğrenci alınmıştır.

Mutfak Sanatları ve Yönetimi Programı`nın amacı pratik bilgi ve beceri sahibi olmanın yanı sıra, dünya mutfak kültürlerine hakim şefler ve şef adayları yetiştirmektir. Bu bireyler öncelikli olarak turizm ve konaklama sektöründe görev alacaklarından mutfak sanatları eğitiminin iletişim ve yönetimsel bilgi ve becerileri geliştirici bir niteliğe sahip olması gerekir.

Tam Zamanlı Görevli Öğretim Elemanları

Uygulamalı Yönetim Bilimleri Yüksek Okulu		
No	**Adı Soyadı**	**Unvanı**
1	Betül ÖZTÜRK	Dr. Öğr. Üyesi
2	İdil GÖKSEL	Dr. Öğr. Üyesi
3	İlke UYSAL ÜNALAN	Dr. Öğr. Üyesi
4	Selin İŞEVCAN ERTAMAY	Öğr. Gör.
5	Sırma GÜVEN	Öğr. Gör.

Ders Veren Saat Ücretli Öğretim Elemanları

SIRA	AD SOYAD	UNVAN
1	Osman Nuri ÖZDOĞAN	Prof.Dr.
2	Ahmet GÜZELYAĞDÖKEN	Öğr. Gör.
3	Ayşe ARSAN	Öğr. Gör.
4	Banu ÖZDEN	Öğr. Gör.
5	Işık GÜLÇUBUK	Öğr. Gör.
6	Melike KONDAY	Öğr. Gör.
7	Selcen Merve DABAĞ	Öğr. Gör.
8	Semen ÖNER	Öğr. Gör.
9	Sinem TÜRTAT	Öğr. Gör.

Öğrenim Gören Öğrenci Sayıları

Program Adı	Hazırlık	1. Sınıf	2. Sınıf	3. Sınıf	4. Sınıf	Toplam
Mutfak Sanatları ve Yönetimi Programı	14	50	23	35	34	**156**
Mutfak Sanatları ve Yönetimi (UOLP-SUNY Cobleskill) Programı*	0	2	1	0	0	**3**
Uygulamalı Yönetim Bilimleri Yüksekokulu	**14**	**52**	**24**	**35**	**34**	**159**

**2017-2018 öğretim yılında kontenjan ayrılmamıştır.*

3.3.2. Yabancı Diller Yüksekokulu

Türk ve yabancı uyruklu profesyonel bir kadro ile Üniversitemizde lisans ve lisansüstü eğitim gören öğrencilerin İngilizce Dili'ni akademik ve profesyonel ortamlarda en iyi şekilde kullanabilmelerine olanak sağlayacak dil eğitimi vermek ve dil becerilerini geliştirmek Yabancı Diller Yüksekokulu'nun amacıdır.

Yüksekokul'da verilen dil eğitim programlarında öğrencilere aşağıda belirtilen becerileri kazandırmak hedeflenmektedir.
-Sadece akademik değil, her konuda dile hakim olmak.
-Bu dilde okuyabilmek, yazabilmek, dinleyebilmek ve konuşabilmek.
-Analiz ve sentez yapabilmek.
-Konferanslara, seminerlere katılmak ve hazırlayıp sunabilmek.
-Çalışma tekniklerini geliştirmek.
-Yorum yapabilmek ve düşüncelerini akıcı bir şekilde ifade edebilmek.

Lisans öğretimi gören öğrencilerimize ikinci yabancı dil dersi olarak verilen Fransızca, İtalyanca,Almanca, Rusça, Japonca, İspanyolca, Yunanca, Portekizce ve Çince dillerinde de en az İngilizce kadar donanımlı yetiştirmek Yabancı Diller Yüksekokulunun hedefleri arasındadır.

İngilizce Yeterlilik
Üniversitemizde, Sağlık Bilimleri Fakültesi Hemşirelik Bölümü ve Hukuk Fakültesi hariç lisans (4 yıllık) programlarının tümünde eğitim dili İngilizce'dir. Hukuk Fakültesi'nde de 1 yıl süreli zorunlu yabancı dil (İngilizce) hazırlık programı bulunmaktadır. Üniversitemize yeni kabul edilmiş olan öğrencilerin (yükseklisans, lisans, meslek yüksekokulu, transfer öğrenciler) İngilizce düzeylerinin üniversitemizdeki dersleri takip etmek için yeterli olması gerekmektedir. Meslek Yüksekokulunun öğretim dili Türkçe olan programlarında da isteğe bağlı İngilizce hazırlık programı uygulanmaktadır.

Öğrenciler Üniversitemizin Yabancı Diller Yüksekokulu tarafından hazırlanan İngilizce Yeterlilik Sınavı'nı alabilir ya da kabul edilen uluslararası geçerliliği olan sınavlardan aldıkları sonuçlar ile Üniversitemize başvurabilirler. Başka Üniversitelerin hazırlık programlarını bitirmiş olan ya da bu programlardan muaf olmuş transfer öğrencilerin sundukları belgeler Yüksekokul tarafından değerlendirilir.

İzmir Ekonomi Üniversitesi İngilizce yeterlik standartlarını sağlayamayan öğrenciler Yabancı Diller Yüksekokulu tarafından yürütülen İngilizce Hazırlık Programına devam ederler.

İngilizce Düzey Belirleme Sınavı (İDBS), öğrencilerin İngilizce hazırlık programında başlayacakları düzeyleri belirler. Bu sınavdan 100 üzerinden en az 69.50 puan alan öğrenciler İngilizce Yeterlik Sınavı'na (İYS) girmeye hak kazanırlar.

İngilizce Yeterlik Sınavı (İYS), Üniversitemizde eğitim görecek olan yüksek lisans, lisans, ön lisans programı öğrencilerinin İngilizce dil düzeylerinin yeterli olup olmadığını tespit eden bir sınavdır. Bu sınavdan başarılı olan öğrenciler hazırlık sınıfından muaf olurlar ve bölümlerindeki öğretime doğrudan başlamaya hak kazanırlar.

İngilizce Yeterlik Sınavı'nda (İYS) 100 üzerinden en az 64.50 puan alan lisans ve önlisans öğrencileri İngilizce hazırlık sınıfından muaf tutularak bölümlerindeki eğitimlerine devam ederler. İngilizce Hazırlık Programından muaf sayılmak için yurt içi veya yurt dışı sınavlardan almaları gereken puanlar aşağıdaki tabloda belirtilmektedir.
Üniversitemize bağlı **Enstitülerde** verilmekte olan **lisansüstü programlar** ile **akademik birimlerimizde** istihdam edilecek **araştırma görevlisi, okutman, öğretim görevlisi vd. akademik kadro** başvurularında geçerli olacak yabancı dil sınavları ve puanları:

İzmir Ekonomi Üniversitesi'nde eğitim dili İngilizcedir. Üniversiteye yeni kabul edilen tüm öğrenciler (lisans, Yükseklisans, Meslek Yüksekokulu, transfer ve özel) Üniversitemizin Bölümlerinde verilmekte olan dersleri takip edebilecekleri düzeyde İngilizce bilgisine sahip olduklarını kanıtlamak zorundadırlar. Bu doğrultuda, öğrenciler, İzmir Ekonomi Üniversitesi Yabancı Diller Yüksekokulu tarafından hazırlanan ve uygulanan "İngilizce Yeterlik Sınavı"na girebilirler ya da Üniversitemiz tarafından kabul edilen aşağıda belirtilmiş olan ulusal ve uluslararası sınavların sonuçlarını üniversitemize sunarlar. Bu öğrencilerin Yabancı Diller Yüksekokulu Müdürlüğü'ne, değerlendirilmek ve onaylatmak üzere belgelerini sunmaları gerekmektedir. İngilizce dil seviyeleri, İzmir Ekonomi Üniversitesi kıstasları çerçevesinde yeterli bulunmayan öğrenciler, İEÜ Yabancı Diller Yüksekokulu tarafından yürütülen İngilizce Hazırlık Programına devam etmek zorundadırlar.

Üniversitemize bağlı **Enstitülerde** verilmekte olan **lisansüstü programlar** ile **akademik birimlerimizde** istihdam edilecek **araştırma görevlisi, okutman, öğretim görevlisi vd. akademik kadro** başvurularında geçerli olacak yabancı dil sınavları ve puanları:

Sınav Türü	Yüksek Lisans Programları		Doktora Programları		Öğretim Görevlisi, Okutman kadroları	Eşdeğeri Kabul Edilen Uluslararası Sınavlar
	SBE İşletme E.	FBE	SBE İşletme E.	FBE	YDYO	
KPDS / ÜDS / YDS	70*	65	70**	70**	90	Yükseköğretim Kurulunca kabul edilen sınavlar ve eşdeğer puanları geçerlidir.
İYS (İEÜ İngilizce Yeterlik Sınavı)	70*	65	-	-	-	-
YÖKDİL (Yüksek Öğretim Kurumları Yabancı Dil Sınavı)	70	65	70	70	-	-

(*) İşletme Uzaktan Öğretim Yüksek Lisans Programı öğrencileri için 70 geçerlidir.

(**) Doktora programına başvuracak yabancı uyruklu adaylardan ana dili İngilizce olanların Fransızca, Almanca dillerinden birinden ÜDS, KPDS veya YDS'den en az 55 puan veya Üniversitelerarası Kurulca kabul edilen bir sınavdan bu puan muadili bir puan almış olması gerekmektedir.

Lisans ve ön lisans programlarının **İngilizce hazırlık sınıfından** başarılı olmak ve/veya muafiyet almak için aşağıda belirtilen yabancı dil sınavları ve puanları kabul edilmektedir

Sınav Türü	Ön Lisans – Lisans Programları	Uluslararası Ortak Lisans Programları (UOLP-SUNY Programları)				Eşdeğeri Kabul Edilen Uluslararası Sınavlar
		Fredonia Kampusu	Cobleskill Kampusu	New Paltz Kampusu	Cortland Kampusu	
PTE (Pearson Test of English-Academic)	55	-	-	-	-	Yükseköğretim Kurulunca kabul edilen sınavlar ve eşdeğer puanları geçerlidir.
FCE (Cambridge English First)	B	-	-	-	-	
CAE (Cambridge English Advanced)	C	-	-	-	-	
TOEFL (Test of English as Foreign Language)	IBT 78	IBT 70	IBT 70	IBT 74	IBT 72	
YDS (Yabancı Dil Bilgisi Seviye Tespit Sınavı)	65	-	-	-	-	

İYS (İEÜ İngilizce Yeterlik Sınavı)	65	65*	65*	-	-	-

(*) İEÜ-İYS sınav sonucuna göre İngilizce hazırlık sınıfından başarılı olan UOLP-SUNY Fredonia ve Cobleskill kampusu programı öğrencileri, bölümlerinde 1. sınıfta eğitimlerine devam ederken yurt dışı üniversiteye gitmeden önce ayrıca "İngilizce Konuşma Sınavı"na alınacaklar ve bu sınavdan da başarılı olmaları halinde yurt dışı üniversiteye gidebileceklerdir.

Tam Zamanlı Görevli Öğretim Elemanları

Yabancı Diller Yüksek Okulu		
No	**Adı Soyadı**	**Unvanı**
1	Nesrin ORUÇ	Doç. Dr.
2	Evrim ÜSTÜNLÜOĞLU	Dr. Öğr. Üyesi
3	Bahar GÜN	Dr. Öğr. Üyesi
4	Aynur YÜREKLİ	Dr. Öğr. Üyesi
5	Derya DUMAN	Dr. Öğr. Üyesi
6	Esin ÇAĞLAYAN	Öğr. Gör. Dr.
7	Meltem AKTAŞ DOĞAN	Öğr. Gör. Dr.
8	Anita AFACAN	Öğr. Gör.
9	Arzu YABACI	Öğr. Gör.
10	Aylin ERÖZALP GÜR	Öğr. Gör.
11	Bahar KIZILTUNALI	Öğr. Gör.
12	Çiğdem STEVENS	Öğr. Gör.
13	David C. KERRY	Öğr. Gör.
14	Duygu AKIN ÖZBEK	Öğr. Gör.
15	Funda ÇETİN	Öğr. Gör.
16	Ian Donald WHİTE	Öğr. Gör.
17	Keith Daniel FARRELL	Öğr. Gör.
18	M.Başak ÇİFTÇİOĞLU	Öğr. Gör.
19	Nil AKPINAR WILSING	Öğr. Gör.
20	Yasemin YORGANCIOĞLU	Öğr. Gör.
21	Adam Brent SHIDLER	Öğr. Gör.
22	Adam BANDSTRA	Öğr. Gör.
23	Aimara Avia RODRIGUEZ DE CESER	Öğr. Gör.
24	Akkadın ÇANKAYA SEVİM	Öğr. Gör.
25	Aksel George EPİK	Öğr. Gör.
26	Altun ARIKAN	Öğr. Gör.
27	Aliona LUNGU	Öğr. Gör.
28	Anastasiya PETUKHOVA ÖZKAN	Öğr. Gör.
29	Anıl UÇAK	Öğr. Gör.
30	Annamaria LAPIRA	Öğr. Gör.
31	Antonio RAMİREZ	Öğr. Gör.
32	Arthur Gordon JONES	Öğr. Gör.
33	Aysim YÜKSELER	Öğr. Gör.
34	Azize Ebru ÇETİNDAĞ	Öğr. Gör.
35	Bahşende YARDİBİ	Öğr. Gör.
36	Beril SARAYKÖYLÜ KEBAPÇIOĞLU	Öğr. Gör.
37	Buket KASALI	Öğr. Gör.
38	Burcu Beatrice YAVAŞER	Öğr. Gör.
39	Catherine Mary BAYDAR	Öğr. Gör.
40	Ceyhun ERGİN	Öğr. Gör.
41	Charles William RIDDEL	Öğr. Gör.
42	Cihangir TALA	Öğr. Gör.
43	Deniz GEBİTEKİN ATILGAN	Öğr. Gör.
44	Deniz PEKTAŞ	Öğr. Gör.
45	Didem ÖZDİNÇ	Öğr. Gör.
46	Dilek AMET	Öğr. Gör.
47	Donald Lee DUNGAN	Öğr. Gör.
48	Ebru DEMİR SABUNCUOĞLU	Öğr. Gör.
49	Elif BODUROĞLU	Öğr. Gör.
50	Elif AKALP	Öğr. Gör.
51	Eric LUCKIN	Öğr. Gör.
52	Ester MAZLIAH	Öğr. Gör.
53	F.Şebnem ERGİZLER	Öğr. Gör.
54	Fadime DİNÇER	Öğr. Gör.
55	Feyza ÖZDEMİR	Öğr. Gör.

56	Figen AKGÖL	Öğr. Gör.
57	Filiz AYDEMİR	Öğr. Gör.
58	Friday LONGWE	Öğr. Gör.
59	Fulya KAYA	Öğr. Gör.
60	Funda YEŞİLYURT	Öğr. Gör.
61	Ganna ORDINARTSEVA	Öğr. Gör.
62	Gülçin GÜVENÇLİ	Öğr. Gör.
63	Gülfem AKDOĞAN	Öğr. Gör.
64	Gülgün GÖKÇELER	Öğr. Gör.
65	Gülşah GÜRER	Öğr. Gör.
66	Heather AUSTIN	Öğr. Gör.
67	Hülya ESER	Öğr. Gör.
68	İdil KIRIKKAYA ANIL	Öğr. Gör.
69	İdil MELLİNİ YUMUKOĞLU	Öğr. Gör.
70	John C. WITTY	Öğr. Gör.
71	John ROBERTSON	Öğr. Gör.
72	Juan David MORCOTE SANTOS	Öğr. Gör.
73	K.Funda AKGÜL	Öğr. Gör.
74	Kamer SERTKAN ÖZTİN	Öğr. Gör.
75	Lucy PEREIRA	Öğr. Gör.
76	Lyndon Redvers MERRETT	Öğr. Gör.
77	M.Sezin AKSARAY	Öğr. Gör.
78	Marco Antonio DAC	Öğr. Gör.
79	Margaret AMEGHINO	Öğr. Gör.
80	Maria BOELMAN GÜMÜŞ	Öğr. Gör.
81	Maria CAMKIRAN	Öğr. Gör.
82	Maria Dolores Coro BADILLO	Öğr. Gör.
83	Maria Elma Corujo GONZALEZ	Öğr. Gör.
84	Massimiliano DAMIANI	Öğr. Gör.
85	Mehmet Haldun KAYA	Öğr. Gör.
86	Mehmet ŞENBAĞCI	Öğr. Gör.
87	Meltem AKÇORA	Öğr. Gör.
88	Michelle Elizabeth DOUGLES	Öğr. Gör.
89	Michelle Necla KESKİN	Öğr. Gör.
90	Murat ÖZDEMİR	Öğr. Gör.
91	N.Armağan ERSOY	Öğr. Gör.
92	Necan SAYGAÇ	Öğr. Gör.
93	Nicholas ROBSON	Öğr. Gör.
94	Nihat DEREBAŞOĞLU	Öğr. Gör.
95	Nilay ALTINKURT GEZGİN	Öğr. Gör.
96	Nilay YENGİL	Öğr. Gör.
97	Nilcan OKAN GÜMÜŞDÜĞME	Öğr. Gör.
98	Nükhet KILIÇÇIOĞLU ÇİÇEKDAĞ	Öğr. Gör.
99	Özge COŞKUN AYSAL	Öğr. Gör.
100	Özlem EVANS	Öğr. Gör.
101	Pamela MCARTHUR	Öğr. Gör.
102	Paul Anthony BOLLAM	Öğr. Gör.
103	Pelin KUYUM	Öğr. Gör.
104	Ralph John BERNEY	Öğr. Gör.
105	Reyhan KÖSE	Öğr. Gör.
106	Richard Giles SMITH	Öğr. Gör.
107	Sedef AHUOĞLU EROĞLU	Öğr. Gör.
108	Selda BODUR	Öğr. Gör.
109	Semra HASEGELİ	Öğr. Gör.
110	Simeon WHATFORD	Öğr. Gör.
111	Simon MUMFORD	Öğr. Gör.
112	Stefan O'GRADY	Öğr. Gör.
113	Timothy EVANS	Öğr. Gör.
114	Tülay İNCEİSA	Öğr. Gör.
115	Yuan PENG	Öğr. Gör.
116	Victor M. GONZALEZ	Öğr. Gör.
117	Zeliha KABADAYI	Öğr. Gör.
118	Zerrin KOCATEPE	Öğr. Gör.

Ders Saati Ücretli Öğretim Elemanları

SIRA	AD SOYAD	UNVAN
1	Anıl SÖKMENSÜER	Öğr. Gör.
2	Arzu AYDONAT	Öğr. Gör.
3	Aycan Gülseren DİLEK KALKAN	Öğr. Gör.
4	Aylin BOZKURT	Öğr. Gör.
5	Bahar SOLTAN KOCADERE	Öğr. Gör.
6	BEGÜM GÖKNİL	Öğr. Gör.
7	Berrin ATMACA	Öğr. Gör.
8	Deniz ARTUN	Öğr. Gör.
9	Ebru KIZILDAĞ	Öğr. Gör.
10	Ege TUVAY	Öğr. Gör.
11	Esra AY	Öğr. Gör.
12	İlknur COLELLA	Öğr. Gör.
13	Kübra SAĞLAM	Öğr. Gör.
14	Mehmet Derviş SALTIK	Öğr. Gör.
15	Merve BURULDAY	Öğr. Gör.
16	Muharrem CİVELEK	Öğr. Gör.
17	Murat KAVADAR	Öğr. Gör.
18	Ozan Sinan CABA	Öğr. Gör.
19	Özge ÇETİN	Öğr. Gör.
20	Roza SABIR	Öğr. Gör.
21	Sabire Pınar ACAR	Öğr. Gör.
22	Seçkin SAVUR	Öğr. Gör.
23	Seher KOSACI	Öğr. Gör.
24	Seval ÖNCEL	Öğr. Gör.
25	Sırma TOSUNER	Öğr. Gör.
26	Talya GÜNÇER	Öğr. Gör.
27	Yeşim Günseli CEHİZ	Öğr. Gör.
28	Zeynep AKCAN	Öğr. Gör.
29	Zeynep SEKİTMEN	Öğr. Gör.

3.3.3. Meslek Yüksekokulu

Üniversitemizin 4633 sayılı kuruluş kanununda yer alan Meslek Yüksekokulu, METEB Projesi ile ilgili kanunun ilk uygulama yılında, Yükseköğretim Kurulu'nun da talebi doğrultusunda, karşılanamayan kontenjan açığına bir ölçüde destek olmak amacıyla 2002-2003 öğretim yılında faaliyete geçirilmiş ve normal örgün öğretim programlarının yanı sıra ve ikinci öğretim programlarına da öğrenci alınmıştır.

Meslek Yüksekokulu'nda Üniversitemizin tam zamanlı öğretim elemanları ile diğer üniversite ve kurumlardan saat ücretli olarak görevlendirilen öğretim elemanları ders vermektedir.

Meslek Yüksekokulu
Ayakkabı Tasarım ve Üretimi Programı (Türkçe)
Bankacılık ve Sigortacılık (Türkçe)
*Bilgi Güvenliği Teknolojisi (Türkçe)**
Bilgisayar Programcılığı
Bilgisayar Programcılığı (İÖ) (Türkçe)
Çağrı Merkezi Hizmetleri (Türkçe)
Dış Ticaret (Türkçe)
*Dış Ticaret (Uluslararası Ortak Önlisans Programı)(İngilizce)**
Emlak ve Emlak Yönetimi (Türkçe)
Grafik Tasarımı (Türkçe)
Grafik Tasarımı (İÖ) (Türkçe)
*Havacılıkta Yer Hizmetleri Yönetimi (Türkçe)***
İç Mekan Tasarımı (Türkçe)
İnşaat Teknolojisi (Türkçe)
İş Sağlığı ve Güvenliği (Türkçe)
Laboratuvar Teknolojisi (Türkçe)
Mimari Restorasyon (Türkçe)
Mobilya ve Dekorasyon (Türkçe)
Muhasebe ve Vergi Uygulamaları (Türkçe)
Pazarlama (Türkçe)
*Perakende Satış ve Mağaza Yönetimi (Uluslararası Ortak Önlisans Programı) (İngilizce)**
Radyo ve Televizyon Programcılığı (Türkçe)
Sivil Hava Ulaştırma İşletmeciliği (Türkçe)**
Sivil Havacılık Kabin Hizmetleri (Türkçe)
Turizm ve Otel İşletmeciliği (Türkçe)
Uygulamalı İngilizce ve Çevirmenlik (İngilizce)

** 2017-2018 öğretim yılında kontenjan ayrılmamıştır.*

*** 07/10/2015 tarihli Yükseköğretim Kurulu kararı ile Havacılıkta Yer Hizmetleri Yönetimi programının adı Yükseköğretim Kurulu Başkanlığı tarafından Sivil Hava Ulaştırma İşletmeciliği olarak değiştirilmiştir.*

Tam Zamanlı Görevli Öğretim Elemanları

Meslek Yüksekokulu		
No	**Adı Soyadı**	**Unvanı**
1	Arıkan Tarık SAYGILI	Doç. Dr.
2	Işık Özge YUMURTACI HÜSEYİNOĞLU	Doç. Dr.
3	Berna OKAN AYDOĞAN	Doç. Dr.
4	Tuğba TUĞRUL	Doç. Dr.
5	Şölen Utkun KİPÖZ MANAFLI	Doç. Dr.
6	Coşkun ATAY	Dr. Öğr. Üyesi
7	Kaya OĞUZ	Dr. Öğr. Üyesi
8	Metehan Feridun SORKUN	Dr. Öğr. Üyesi
9	Nevra ERSOY	Dr. Öğr. Üyesi
10	Cemalettin ÖZTÜRK	Dr. Öğr. Üyesi
11	Burkay PASİN	Dr. Öğr. Üyesi
12	Didem KAN KILIÇ	Dr. Öğr. Üyesi
13	Aysu GÖÇER	Dr. Öğr. Üyesi
14	Altuğ AKIN	Dr. Öğr. Üyesi
15	Zeynep ERTEKİN	Dr. Öğr. Üyesi
16	Fehmiye Dilek HİMAM ER	Dr. Öğr. Üyesi
17	Arzu VURUŞKAN	Dr. Öğr. Üyesi
18	Bahar DURMAZ	Dr. Öğr. Üyesi
19	Onur MENGİ	Dr. Öğr. Üyesi
20	İpek KAŞTAŞ	Öğr. Gör. Dr.
21	Filiz MERGEN	Öğr. Gör. Dr.
22	Seda ÖZEN TANYILDIZI	Öğr. Gör. Dr.
23	Derya IRKDAŞ	Öğr. Gör. Dr.
24	Elif KOCABIYIK SAVASTA	Öğr. Gör. Dr.
25	Serkan ŞAVK	Öğr. Gör. Dr.
26	Damla AKTAN	Öğr. Gör. Dr.
27	Serkan ÖZMEN	Öğr. Gör.
28	Taylan Özgür DEMİRKAYA	Öğr. Gör.
29	İlker KORKMAZ	Öğr. Gör.
30	Itır BAĞDADİ	Öğr. Gör.
31	Halit SOYDAN	Öğr. Gör.
32	Seçil UĞUR	Öğr. Gör.
33	İdil SOMALI	Öğr. Gör.
34	Semra KELEŞ	Öğr. Gör.
35	Alper GEDİK	Öğr. Gör.
36	Murat TÜRKAN	Öğr. Gör.
37	Burak AMİRAK	Öğr. Gör.
38	Nilgün DUNGAN	Öğr. Gör.
39	Özde YILMAZ	Öğr. Gör.
40	Edit Güt Habif	Öğr. Gör.
41	Emre KÜHEYLAN	Öğr. Gör.
42	Aygün BODUROĞLU	Öğr. Gör.
43	Gillian MAZICI	Öğr. Gör.
44	Ali MATAY	Öğr. Gör.
45	Deniz SAYAR	Öğr. Gör.
46	Selin GÜLDEN	Öğr. Gör.
47	Hande ATMACA	Öğr. Gör.
48	Yalçın KILIÇ	Öğr. Gör.
49	Gülizar ÇALIŞKAN	Öğr. Gör.
50	Serkan BOLAT	Öğr. Gör.
51	Mustafa BAYDAĞ	Öğr. Gör.
52	İlker YALÇIN	Öğr. Gör.
53	Şeyma GÖKTÜRK	Öğr. Gör.
54	Oylum DİKMEN	Öğr. Gör.
55	Seda CENGİZ	Öğr. Gör.
56	Özlem AKIN	Öğr. Gör.
57	Kenan DEMİREL	Öğr. Gör.
58	S.Hakan TUNCEL	Öğr. Gör.
59	Halil PAK	Öğr. Gör.
60	Burçin ÖNDER	Öğr. Gör.

Ders Saati Ücretli Görevli Öğretim Elemanları

SIRA	AD SOYAD	UNVAN
1	Cahit HİÇYILMAZ	Prof.Dr.
2	Ayşegül ALAYBEYOĞLU	Doç. Dr.
3	Öznur ENES	Dr. Öğr. Üyesi
4	Atilla ÖZTÜRKERİ	Öğr. Gör. Dr.
5	Ayşe ÖZTÜRK	Öğr. Gör. Dr.
6	Emin SONAD	Öğr. Gör. Dr.
7	İsmail İhsan UYSALKAN	Öğr. Gör. Dr.
8	Ramiz CEPKENLİ	Öğr. Gör. Dr.
9	Ali KIZMAZ	Öğr. Gör.
10	Aslı BAKKAL	Öğr. Gör.
11	Ayşe ARIKAN	Öğr. Gör.
12	Berk TUĞCU	Öğr. Gör.
13	Berrin YANGINÖZÜ	Öğr. Gör.
14	Betül ARISOY	Öğr. Gör.
15	Buket CAN	Öğr. Gör.
16	Burcu BERKER KANBER	Öğr. Gör.
17	Can SAYGINER	Öğr. Gör.
18	Cengiz KARAPINAR	Öğr. Gör.
19	Deniz BAŞOĞLU	Öğr. Gör.
20	Duygu AKSOY	Öğr. Gör.
21	Duygu KOCABAŞ	Öğr. Gör.
22	Ercan ÖZGÜN	Öğr. Gör.
23	Gediz GÜLŞEN	Öğr. Gör.
24	Gökben GÜVEN ÖZÇİÇEK	Öğr. Gör.
25	Gökhan TALAY	Öğr. Gör.
26	Hürel ÇOBANOĞLU	Öğr. Gör.
27	İdil ÖZUSTA	Öğr. Gör.
28	İnanç ALİKILIÇ	Öğr. Gör.
29	Kemal KORKMAZ	Öğr. Gör.
30	Levent GENÇYÜREK	Öğr. Gör.
31	Lütfi EKER	Öğr. Gör.
32	Murat Can CANBAY	Öğr. Gör.
33	Murat DİKİCİ	Öğr. Gör.
34	Nilay YENİŞEN İPŞİROĞLU	Öğr. Gör.
35	Ömer PESEN	Öğr. Gör.
36	Onur ÖZGE	Öğr. Gör.
37	Özlem ALP ÇETİN	Öğr. Gör.
38	Raif KAPLAN	Öğr. Gör.
39	Salih YANIK	Öğr. Gör.
40	Şeref UZMAN	Öğr. Gör.
41	Servet GİRGİN	Öğr. Gör.
42	Sinem Elif Yıldırım	Öğr. Gör.
43	Tevfik ARPACI	Öğr. Gör.
44	Tolga GENÇ	Öğr. Gör.
45	Türkan PÖĞÜN CİĞEROĞLU	Öğr. Gör.
46	Ülkü YILDIZ	Öğr. Gör.
47	Yiğit İLDEŞ	Öğr. Gör.
48	Yılmaz GÜR	Öğr. Gör.

Öğrenim Gören Öğrenci Sayıları

Program Adı	Hazırlık	1. Sınıf	2. Sınıf	Toplam
Ayakkabı Tasarım ve Üretimi Programı (Türkçe)	0	9	4	13
Bankacılık ve Sigortacılık (Türkçe)	1	18	28	47
*Bilgi Güvenliği Teknolojisi (Türkçe)***	0	0	1	1
Bilgisayar Programcılığı	2	9	27	38
Bilgisayar Programcılığı (İÖ) (Türkçe)	1	4	0	5
Çağrı Merkezi Hizmetleri (Türkçe)	1	5	0	6
Dış Ticaret (Türkçe)	4	57	61	122
*Dış Ticaret (Uluslararası Ortak Önlisans Programı)(İngilizce)***	0	0	1	1
Emlak ve Emlak Yönetimi (Türkçe)	1	4	0	5
Grafik Tasarımı (Türkçe)	5	32	28	65
Grafik Tasarımı (İÖ) (Türkçe)	1	10	0	11
*Havacılıkta Yer Hizmetleri Yönetimi (Türkçe)***	0	0	9	9
İç Mekan Tasarımı (Türkçe)	2	28	19	49
İnşaat Teknolojisi (Türkçe)	3	25	26	54
İş Sağlığı ve Güvenliği (Türkçe)	0	15	31	46
Laboratuvar Teknolojisi (Türkçe)	1	7	12	20
Mimari Restorasyon (Türkçe)	1	29	17	47
Mobilya ve Dekorasyon (Türkçe)	1	7	7	15
Muhasebe ve Vergi Uygulamaları (Türkçe)	1	17	20	38
Pazarlama (Türkçe)	2	3	0	5
*Perakende Satış ve Mağaza Yönetimi (Uluslararası Ortak Önlisans Programı) (İngilizce)***	0	0	1	1
Radyo ve Televizyon Programcılığı (Türkçe)	4	27	36	67
Sivil Hava Ulaştırma İşletmeciliği (Türkçe)	2	19	25	46
Sivil Havacılık Kabin Hizmetleri (Türkçe)	3	24	35	62
Turizm ve Otel İşletmeciliği (Türkçe)	4	19	21	44
Uygulamalı İngilizce ve Çevirmenlik (İngilizce)	23	26	19	68
Meslek Yüksekokulu	**63**	**394**	**428**	**885**

3.3.4. Adalet Meslek Yüksekokulu

19/03/2014 tarihli Yükseköğretim Genel Kurul toplantısı ile kuruluması uygun görülen Adalet Meslek Yüksekokulu, Meslek Yüksekokulu bünyesinden çıkartılarak Adalet Meslek Yüksekokulu bünyesine alınmıştır.

İzmir Ekonomi Üniversitesi Adalet Meslek Yüksekokulu gerek adli hizmetlerde gerekse özel sektörde çalışabilecek, temel hukuk bilgisine sahip, nitelikli ara insan gücünü yetiştirmeyi hedeflemektedir. Günümüzde adalet hizmetlerinin hızlı, verimli ve etkin bir biçimde işlemesine katkıda bulunabilecek personelin yetiştirilmesi, çoğalan ve farklılaşan hukuki problemlerle birlikte daha da önemli hale gelmiştir. Bu nedenle karşılaştığı hukuki sorunları sağlıklı bir bakış açısıyla değerlendirmeyi başarabilen, teknolojik gelişmeleri yakından takip eden ve adalet hizmetleri konusunda ulusal ve uluslararası gelişmeler hakkında bilgisi olan idari personelin yetiştirilmesi Adalet Meslek Yüksekokulunun temel hedefidir.

Adalet Meslek Yüksekokulu
Adalet
Hukuk Büro Yönetimi ve Sekreterliği*

*2017-2018 öğretim yılında ilk kez kontenjan ayrılmıştır.

Tam Zamanlı Görevli Öğretim Elemanları

Adalet Meslek Yüksekokulu		
No	**Adı Soyadı**	**Unvanı**
1	Zeynep ŞİŞLİ	Doç. Dr.
2	Hüseyin IŞIK	Dr. Öğr. Üyesi
3	Ozan ARSLAN	Öğr. Gör. Dr.
4	Zeynep DEMİRÇİVİ MİNELİLER	Öğr. Gör.
5	Edhem SOLAK	Öğr. Gör.
6	Utku TOPCAN	Öğr. Gör.

Ders Saati Ücretli Görevli Öğretim Elemanları

No	Adı Soyadı	Unvanı
1	Ayça KÖKEN DİKMEN	Öğr.Gör.
2	İsmail DÖNMEZ	Öğr.Gör.

Öğrenim Gören Öğrenci Sayıları

Program Adı	Hazırlık	1. Sınıf	2. Sınıf	Toplam
Adalet (Türkçe)	1	57	61	**119**
Hukuk Büro Yönetimi ve Sekreterliği (Türkçe)	0	9	0	**9**
Adalet Meslek Yüksekokulu	**1**	**66**	**61**	**128**

3.3.5. Sağlık Hizmetleri Meslek Yüksekokulu

Üniversitemiz Sağlık Hizmetleri Meslek Yüksekokulu kurulması konusundaki teklifi 13.09.2012 tarihli Yükseköğretim Genel Kurul toplantısında kabul edilmiştir.

Sağlık Hizmetleri Meslek Yüksekokulu'nun temel amacı;

- Alanında güncel bilgi ve beceriler ile donanmış,
- Hızla değişen bilimsel, teknolojik ve sosyal koşullara kolaylıkla uyum sağlayabilen,
- Kendisini sürekli geliştirmenin önemini kavramış,
- Ekip çalışmasını bilen,
- Etkin iletişim kurabilen,
- Ekipteki yeri ve öneminin bilincinde,
- Çevreye ve toplum sağlığına duyarlı,
- Çağdaş etik değerlere sahip sağlık teknikerleri yetiştirmektir.

Sağlık Hizmetleri Meslek Yüksekokulu
Çocuk Gelişimi
Fizyoterapi
İlk ve Acil Yardım
Optisyenlik
Tıbbi Dokümantasyon ve Sekreterlik
Tıbbi Görüntüleme Teknikleri
Tıbbi Laboratuvar Teknikleri
Yaşlı Bakımı

Tam Zamanlı Görevli Öğretim Elemanları

Sağlık Hizmetleri Meslek Yüksekokulu		
No	**Adı Soyadı**	**Unvanı**
1	Mehmet Hilmi ERGİN	Prof.Dr.
2	Gönül DİNÇ HORASAN	Prof.Dr.
3	İbrahim AKEL	Doç. Dr.
4	Huriye VURAL	Dr. Öğr. Üyesi
5	Deniz CEYLAN TUFAN ÖZALP	Dr. Öğr. Üyesi
6	Emin TAÇOĞLU	Öğr. Gör. Dr.
7	Ahmet Murat UYGUR	Öğr. Gör. Dr.
8	Devrim ÖZER	Öğr. Gör. Dr.
9	Hakan YILDIZ	Öğr. Gör.
10	Sema SÖKMEN	Öğr. Gör.
11	Ufuk DEMİREL	Öğr. Gör.
12	Melahat KIZIL	Öğr. Gör.
13	Nursun ÜSTÜNKARLI	Öğr. Gör.
14	Hatice AYAN	Öğr. Gör.
15	Rıdvan AKTAN	Öğr. Gör.
16	Kardem SOYER	Öğr. Gör.
17	Hasan DURMUŞ	Öğr. Gör.
18	Türkan ALKAN	Öğr. Gör.
19	Ezgi ORAL	Öğr. Gör.
20	Songül ÖZGÜN	Öğr. Gör.
21	Fatma Betül ÖZKUL CURA	Öğr. Gör.
22	Esra FEYZİOĞLU DEMİR	Öğr. Gör.
23	Alihan BULĞURCU	Öğr. Gör.
24	Şenay YILDIZ	Öğr. Gör.

Ders Saati Ücretli Görevli Öğretim Elemanları

SIRA	AD SOYAD	UNVAN
1	Hülya GÜVEN	Prof.Dr.
2	NERGİZ DURMUŞ	Prof.Dr.
3	Dilek ÇIMRIN	Dr. Öğr. Üyesi
4	Bora İRER	Öğr. Gör. Dr.
5	Orkun ÇETİN	Öğr. Gör. Dr.
6	Yıldırım GEZGİN	Öğr. Gör. Dr.
7	Ayşegül YİĞİT	Öğr. Gör.
8	BEGÜM YETİŞER	Öğr. Gör.
9	Cansu İlke KURU	Öğr. Gör.
10	Narfide MERGEN	Öğr. Gör.

Öğrenim Gören Öğrenci Sayıları

Program Adı	Hz	1.sınıf	2.sınıf	Toplam
Çocuk Gelişimi	0	27	36	**63**
Fizyoterapi	1	31	36	**68**
İlk ve Acil Yardım	0	27	26	**53**
Optisyenlik	0	25	29	**54**
Tıbbi Dokümantasyon ve Sekreterlik	1	12	16	**29**
Tıbbi Görüntüleme Teknikleri	2	16	30	**48**
Tıbbi Laboratuvar Teknikleri	0	20	22	**42**
Yaşlı Bakımı	0	10	10	**20**
Sağlık Hizmetleri Meslek Yüksekokulu	**4**	**168**	**205**	**377**

3.4. 2017-2018 Öğretim Yılı Akademik Takvimi

ÖNLİSANS/LİSANS PROGRAMLARI TAKVİMİ

GÜZ DÖNEMİ	
26-28 Temmuz 2017	Çift Anadal ve Yandal Programları Başvuruları
10-15 Ağustos 2017	Kurumlararası Yatay Geçiş Başvuruları *(Merkezi Yerleştirme Puanına ve Genel Not Ortalamasına göre)*
14 Ağustos 2017 (saat 17:00ye kadar)	Son Dönem Öğrencilerinin Ek Sınav Başvuruları için **SON GÜN**
14-18 Ağustos 2017	Üniversiteye YENİ KAYIT ÖSYS ile yerleşen ve Ön kayıt Özel Yetenekle yerleşenler için
15-16 Ağustos 2017	Son Dönem Öğrencilerinin EK SINAVLARI
17-18 Ağustos 2017	İNGİLİZCE YETERLİLİK SINAVI Kurumlararası Yatay Geçiş Öğrencileri için (Merkezi Yerleştirme Puanına ve Genel Not Ortalamasına göre)
21-23 Ağustos 2017	Kurumiçi Yatay Geçiş Başvuruları (Merkezi Yerleştirme Puanına ve Genel Not Ortalamasına göre)
22 Ağustos 2017	İNGİLİZCE DÜZEY BELİRLEME SINAVI (2017 yılında Üniversiteye Kayıtlanan Lisans/ Önlisans Öğrencileri için)
23-24 Ağustos 2017	İNGİLİZCE YETERLİLİK SINAVI 2017 yılında Üniversiteye Yeni Kayıtlanan Lisans/ Önlisans Öğrencileri için
27 Ağustos 2017	Yurtdışı Kontenjan Başvuruları için **SON GÜN**
27 Ağustos 2017	Yurtdışı Kontenjan Başvuru Sonuçlarının Açıklanması
30 Ağustos 2017	30 Ağustos Zafer Bayramı (Resmi Tatil)
31 Ağustos 2017 (Saat 12:00'dan sonra) 1-4 Eylül 2017	Kurban Bayramı (Resmi Tatil)
5-6 Eylül 2017	İNGİLİZCE YETERLİLİK SINAVI (Devam Eden Lisans/Önlisans Öğrencileri için)
5-6 Eylül 2017	Kurumlararası Yatay Geçiş YENİ KAYIT (Merkezi Yerleştirme Puanına ve Genel Not Ortalamasına göre)
5-6 Eylül 2017	Üniversiteye YENİ KAYIT Yurtdışı Kontenjanlar
5-6 Eylül 2017	İkinci Yabancı Dil Dersleri Muafiyet Başvuruları
7-8 Eylül 2017	İNGİLİZCE YETERLİLİK SINAVI (2017 yılında Yurtdışı Kontenjandan kayıt olan öğrenciler için)
8-13 Eylül 2017	İkinci Yabancı Dil Dersleri MUAFİYET SINAVLARI
11 Eylül 2017	Öğretim Ücreti Ödemeleri için **SON GÜN** Devam Eden Lisans/ Önlisans Öğrencileri için
18 - 19 Eylül 2017	Üniversiteye YENİ KAYIT 2017 yılı Ek Kontenjanla Yerleşen Öğrenciler

14-15 Eylül 2017 (15 Eylül 2017 saat 13:00'a kadar)	DERS KAYITLARI
15 Eylül 2017	Oryantasyon Programı
15 Eylül 2017	Ders Muafiyet Başvuruları için **SON GÜN**
18 Eylül 2017	DERSLERİN BAŞLAMASI
18-19 Eylül 2017	-
18-19 Eylül 2017	ENG 101-ENG 111-ING 101 Dersi Muafiyet Başvuruları
20 Eylül 2017	ENG 101-ENG 111-ING 101 Dersi MUAFİYET SINAVLARI
20 Eylül 2017	İNGİLİZCE DÜZEY BELİRLEME SINAVI Ek Kontenjan Lisans/ Önlisans Öğrencileri için
21 Eylül 2017	İNGİLİZCE YETERLİLİK SINAVI Ek Kontenjan Lisans/ Önlisans Öğrencileri için
26-27 Eylül 2017	DERS EKLEME-BIRAKMA VE DANIŞMAN ONAYLARI
29 Eylül 2017	Kayıt Dondurma Başvuruları **SON GÜN**
28 Ekim 2017 (Saat 12:00'dan sonra) 29 Ekim 2017	Cumhuriyet Bayramı (Resmi Tatil)
1 Kasım 2017	Oryantasyon EK Programı
20-24 Kasım 2017	DERSTEN ÇEKİLME
22 Aralık 2017	DERSLERİN SONA ERMESİ
25-29 Aralık 2017 2-8 Ocak 2018	FİNAL SINAVLARI
1 Ocak 2018	Yılbaşı(Resmi Tatil)
6 Ocak 2018	Tıp Fakültesi DERSLERİNİN SONA ERMESİ
11 Ocak 2018	Final Sınav Notlarının Açıklanması
12 Ocak 2018 (saat 15:00'a kadar)	Son Dönem Öğrencilerinin Ek Sınav Başvuruları için **SON GÜN**
15 Ocak 2018	Son Dönem Öğrencilerinin EK SINAVLARI
15-16 Ocak 2018	Tıp Fakültesi Dersleri FİNAL SINAVLARI
22 Ocak 2018	Tıp Fakültesi Dersleri Final Sınav Notlarının Açıklanması
29-30 Ocak 2018	Tıp Fakültesi Dersleri için BÜTÜNLEME SINAVLARI
1 Şubat 2018	Tıp Fakültesi Dersleri için Bütünleme Sınavları Notlarının Açıklanması
BAHAR DÖNEMİ	
8-9-10 Ocak 2018	Kurumlararası Yatay Geçiş Başvuruları (Ön Lisans Programları için Genel Not Ortalamasına Göre)
8-9-10 Ocak 2018	Kurumlararası Yatay Geçiş Başvuruları (Merkezi Yerleştirme Puanına göre)
12 Ocak 2018	İNGİLİZCE YETERLİLİK SINAVI Kurumlararası Yatay Geçiş Öğrencileri için (Merkezi Yerleştirme Puanına ve Genel Not Ortalamasına göre)
16-17 Ocak 2018	Çift Anadal ve Yandal Programları Başvuruları
17-18-19 Ocak 2018	Kurumiçi Yatay Geçiş Başvuruları (Merkezi Yerleştirme Puanına ve Genel Not Ortalamasına göre)
23-24 Ocak 2018	İkinci Yabancı Dil Dersleri Muafiyet Başvuruları
25-26 Ocak 2018	ENG 102-ENG 112-ING 102 Dersi Muafiyet Başvuruları
29 Ocak-2 Şubat 2018	İkinci Yabancı Dil Dersleri MUAFİYET SINAVLARI
29-30 Ocak 2018	Üniversiteye YENİ KAYIT (Kurumlararası Yatay Geçiş Öğrencileri için)
30 Ocak 2018	ENG 102-ENG 112-ING 102 Dersi MUAFİYET SINAVI
1 Şubat 2018	Öğretim Ücreti Ödemeleri için **SON GÜN**
1-2 Şubat 2018 (2 Şubat 2018 saat 13:00'a kadar)	Tıp Fakültesi öğrencileri için DERS KAYITLARI
5 Şubat 2018	Tıp Fakültesi DERSLERİNİN BAŞLAMASI
5-6 Şubat 2018 (6 Şubat 2018 saat 15:00'a kadar)	DERS KAYITLARI
6 Şubat 2018	Ders Muafiyet Başvurusu için **SON GÜN**
8 Şubat 2018	DERSLERİN BAŞLAMASI
8 Şubat 2018	Oryantasyon Programı
20-21 Şubat 2018	DERS EKLEME-BIRAKMA VE DANIŞMAN ONAYLARI
22 Şubat 2018	Kayıt Dondurma Başvuruları için **SON GÜN**
16-20 Nisan 2018	DERSTEN ÇEKİLME
23 Nisan 2018	Ulusal Egemenlik ve Çocuk Bayramı (Resmi Tatil)
1 Mayıs 2018	Emek ve Dayanışma Günü (Resmi Tatil)

16 Mayıs 2018	DERSLERİN SONA ERMESİ
17 Mayıs 2018	23 Nisan 2018 Pazartesi günü yapılamayan derslerin telafisi
18 Mayıs 2018	1 Mayıs 2018 Salı günü yapılamayan derslerin telafisi
19 Mayıs 2018	Atatürk'ü Anma, Gençlik ve Spor Bayramı (Resmi Tatil)
21 Mayıs-3 Haziran 2018	FİNAL SINAVLARI
2 Haziran 2018	Tıp Fakültesi DERSLERİNİN SONA ERMESİ
7 Haziran 2018	Final Sınav Notlarının Açıklanması
14 Haziran 2018	"I (Eksik)" Notlarının Açıklanması
8 Haziran 2018 (Saat 15:00'a kadar)	Son Dönem Öğrencilerinin Ek Sınav Başvuruları için **SON GÜN**
11 Haziran 2018	Son Dönem Öğrencilerinin EK SINAVLARI
11-13 Haziran 2018	Tıp Fakültesi Dersleri FİNAL SINAVLARI
22 Haziran 2018	Tıp Fakültesi Dersleri Final Sınav Notlarının Açıklanması
29 Haziran 2018	Tıp Fakültesi Dersleri için "I (Eksik)" Notlarının Açıklanması
8-10 Ağustos 2018	Tıp Fakültesi Dersleri için BÜTÜNLEME SINAVLARI
20 Ağustos 2018	Tıp Fakültesi Dersleri için Bütünleme Sınavları Notlarının Açıklanması
YAZ DÖNEMİ	
14 Haziran 2018-(Saat 12:00'dan sonra) 15-16-17 Haziran 2018	Ramazan Bayramı(Resmi Tatil)
18-19 Haziran 2018 (19 Haziran 2018 saat 13:00'a kadar)	DERS KAYITLARI
25 Haziran 2018	DERSLERİN BAŞLAMASI
15 Temmuz 2018	Demokrasi ve Şehitler Günü(Resmi Tatil)
10 Ağustos 2018	DERSLERİN SONA ERMESİ
13 Ağustos 2018	Yaz Öğretimi Notlarının Açıklanması
14 Ağustos 2018 (Saat 15:00'a kadar)	Son Dönem Öğrencilerinin Ek Sınav Başvuruları **SON GÜN**
15 Ağustos 2018	Son Dönem Öğrencilerinin EK SINAVLARI
20 Ağustos (Saat 12:00'den sonra)- 21-22-23-24 Ağustos 2018	Kurban Bayramı (Resmi Tatil)
30 Ağustos 2018	Zafer Bayramı (Resmi Tatil)

LİSANSÜSTÜ PROGRAMLARI TAKVİMİ

GÜZ DÖNEMİ	
15 Mayıs -28 Haziran 2017	Lisansüstü Programlara Başvurular (I. Başvuru)
15 Mayıs -27 Ağustos 2017 24:00e kadar	Yatay Geçiş Başvuruları
24 Haziran (Saat 13:00'dan sonra)- 25-26-27 Haziran 2017	Ramazan Bayramı (Resmi Tatil)
30 Haziran 2017	İngilizce Yeterlik Sınavı Yüksek lisans programlarına başvuran yeni adaylar için (I. Başvuru)
04-05 Temmuz 2017	Başvuruların Değerlendirilmesi ve/veya Mülakat (I. Başvurular) Yüksek lisans programlarına başvuran yeni adaylar için
05 Temmuz 2017	Başvuruların Değerlendirilmesi ve/veya Mülakat (I. Başvurular) Doktora programlarına başvuran yeni adaylar için
06 Temmuz 2017	Kayıtlanmaya Hak Kazananların Açıklanması (I. Başvurular)
11-13 Temmuz 2017	Kesin Kayıtlar (I. Başvurular)
15 Temmuz 2017	Demokrasi ve Şehitler Günü (Resmi Tatil)
17 Temmuz- 27 Ağustos 2017 24:00e kadar	Lisansüstü Programlara Başvurular (II. Başvuru)
27 Ağustos 2017 24:00e kadar	Yurtdışı kontenjan başvuruları **SON GÜN**
30 Ağustos 2018	Zafer Bayramı (Resmi Tatil)
31 Ağustos (Saat 13:00'dan sonra)- 01-02-03- 04 Eylül 2017	Kurban Bayramı (Resmi Tatil)
5-6 Eylül 2017	Başvuruların Değerlendirilmesi ve/veya Mülakat (II. Başvurular) Yüksek lisans programlarına başvuran yeni adaylar için
5-6 Eylül 2017	Yurtdışı Başvurularının Sonuçlanması
6 Eylül 2017	Başvuruların Değerlendirilmesi ve/veya Mülakat (II. Başvurular) Doktora programlarına başvuran yeni adaylar için
7 Eylül 2017	Kayıtlanmaya Hak Kazananların Açıklanması (II. Başvurular)
7 Eylül 2017	İngilizce Yeterlik Sınavı Tüm yüksek lisans programları yeni adayları için (I. ve II. Başvurular)
11-13 Eylül 2017	Kesin Kayıtlar (II. Başvuru)
07-13 Eylül 2017	Ders Kayıtları / Öğretim Ücreti Ödemeleri/ Danışman Onayları
18 Eylül 2017	Derslerin Başlaması Tüm Programlar İçin
20 Eylül 2017	Mazeretli öğrencilerin kayıtları (Yeni Kayıt)

21 Eylül 2017	Yedek öğrencilerin kayıtları (Yeni Kayıt)
29 Eylül 2017	Kayıt Dondurma Başvurusu **SON GÜN** Tüm Programlar İçin
28 Ekim 2017(Saat 13:00'dan sonra)-29 Ekim 2017	Cumhuriyet Bayramı (Resmi Tatil)
22 Aralık 2017	Ders Aşamasındaki Öğrencilerin Derslerinin Sona Ermesi Yöneticiler İçin İşletme Yüksek Lisans Programları dışındaki tüm programlar için
22 Aralık 2017	Tez Teslimi için **SON GÜN** Tezli yüksek lisans programları ve doktora programları için
25-29 Aralık 2017 02-08 Ocak 2018	Final Sınavları
01 Ocak 2018	Yılbaşı (Resmi Tatil)
11 Ocak 2018	Final Sınav Notlarının Açıklanması
12 Ocak 2018	Ek sınav Başvuruları için **SON GÜN** Yöneticiler İçin İşletme Yüksek Lisans Programları dışındaki tüm tezsiz yüksek lisans programları için
13 Ocak 2018	İngilizce Hazırlık Sınıfı Derslerinin Sona Ermesi
13 Ocak 2018	Derslerinin Sona Ermesi Yöneticiler İçin İşletme Yüksek Lisans Programları için
22 Ocak 2018	Yöneticiler İçin İşletme Programının Dönem Sonu Notlarının Açıklanması
24 ocak 2018	Ek sınav Başvuruları için **SON GÜN** Yöneticiler İçin İşletme Yüksek Lisans Programları için
25 Ocak 2018	İngilizce Yeterlik Sınavı Yüksek lisans programlarına yeni başvuran ve devam eden adaylar için
BAHAR DÖNEMİ	
04 Aralık 2017-18 Ocak 2018	Lisansüstü Programlara Başvurular
04 Aralık 2017-18 Ocak 2018	Yatay Geçiş Başvuru Tarihleri
23 Ocak 2018	Başvuruların Değerlendirilmesi ve/veya Mülakat Yüksek lisans ve doktora programlarına başvuran yeni adaylar için
24 Ocak 2018	Kayıtlanmaya Hak Kazanan Öğrencilerin Açıklanması
25 Ocak 2018	İngilizce Yeterlik Sınavı Yüksek lisans programlarına yeni başvuran ve devam eden adaylar için
26 Ocak-02 Şubat 2018	Ders Kayıtları/Öğretim Ücreti Ödemeleri/ Danışman Onayları
29-31 Ocak 2018	Kesin Kayıtlar
05 Şubat 2018	DERSLERİNİN BAŞLAMASI Yöneticiler İçin İşletme Yüksek Lisans Programları için
08 Şubat 2018	Derslerin Başlaması Yöneticiler İçin İşletme Yüksek Lisans Programları dışındaki tüm programlar için
16 Şubat 2018	Kayıt Dondurma Başvurusu **SON GÜN** Yöneticiler İçin İşletme Yüksek Lisans Programları dışındaki tüm programlar için
23 Şubat 2018	Kayıt Dondurma Başvurusu **SON GÜN** Yöneticiler İçin İşletme Yüksek Lisans Programları için
23 Nisan 2018	Ulusal Egemenlik ve Çocuk Bayramı (Resmi Tatil)
01 Mayıs 2017	Emek ve Dayanışma Günü (Tatil)
16 Mayıs 2018	Ders Aşamasındaki Öğrencilerin Derslerinin Sona Ermesi Yöneticiler İçin İşletme Yüksek Lisans Programları dışındaki tüm programlar için
17 Mayıs 2018	23 Nisan 2018 Pazartesi günü yapılamayan derslerin telafisi
18 Mayıs 2018	1 Mayıs 2018 Salı günü yapılamayan derslerin telafisi
19 Mayıs 2018	Atatürk'ü Anma, Gençlik ve Spor Bayramı (Resmi Tatil)
21-31 Mayıs 2018 01-03 Haziran 2018	Final Sınavları
02 Haziran 2018	DERSLERİNİN SONA ERMESİ Yöneticiler İçin İşletme Yüksek Lisans Programları için
03 Haziran 2018	Tez Teslimi için **SON GÜN**
07 Haziran 2018	Final Sınav Notlarının Açıklanması
07 Temmuz 2018	"I (Eksik)" Notlarının Açıklanması
08 Haziran 2018	Ek sınav Başvuruları için **SON GÜN** Yöneticiler İçin İşletme Yüksek Lisans Programları dışındaki tüm tezsiz yüksek lisans programlar için
09 Haziran 2018	İngilizce Hazırlık Sınıfı Derslerinin Sona Ermesi
11 Haziran 2018	İngilizce Yeterlik Sınavı Yüksek lisans programlarına devam eden öğrencileri için
11 Haziran 2018	Yöneticiler İçin İşletme Programı Dönem Sonu Notlarının Açıklanması
11 Temmuz 2018	Yöneticiler İçin İşletme Programı için "I (Eksik)" Notlarının Açıklanması
13 Haziran 2018	Ek sınav Başvuruları için **SON GÜN** Yöneticiler İçin İşletme Yüksek Lisans Programları için

4. ÖĞRENCİ BİLGİLERİ

4.1. 2017 LYS Bilgileri

2017-2018 öğretim yılında Üniversitemize yerleştirilen öğrencilerin taban puanları (ek kontenjan sonrası) ile 2017LYS'deki başarı sıralamasını gösteren bilgiler aşağıda tabloda yer almaktadır.

LİSANS

KODU	BÖLÜMÜN ADI	KONT.	YER.	PUAN TÜRÜ	EN KÜÇÜK PUAN	BAŞARI SIRASI	EN BÜYÜK PUAN
203511541	Fizik (İngilizce) (%50 Burslu)	10	1	MF-2	227,57191	294.000	227,57191
203511532	Fizik (İngilizce) (Tam Burslu)	10	10	MF-2	228,12296	293.000	271,02678
203511523	Fizik (İngilizce) (Ücretli)	5	1	MF-2	232,93841	281.000	232,93841
203510597	Matematik (İngilizce) (%50 Burslu)	10	5	MF-1	229,61565	277.000	261,78545
203510085	Matematik (İngilizce) (Tam Burslu)	10	10	MF-1	280,30038	171.000	365,69468
203510482	Mütercim-Tercümanlık (İngilizce) (%50 Burslu)	14	14	DİL-1	418,16869	8.910	455,41394
203510101	Mütercim-Tercümanlık (İngilizce) (Tam Burslu)	6	6	DİL-1	473,92713	2.070	487,31493
203510094	Mütercim-Tercümanlık (İngilizce) (Ücretli)	40	28	DİL-1	220,44983	61.000	417,12357
203510604	Psikoloji (İngilizce) (%50 Burslu)	6	6	TM-3	404,03073	34.500	416,46152
203510128	Psikoloji (İngilizce) (Tam Burslu)	6	6	TM-3	428,13579	16.500	435,12044
203510119	Psikoloji (İngilizce) (Ücretli)	48	48	TM-3	315,34355	181.000	399,82428
203510613	Sosyoloji (İngilizce) (%50 Burslu)	10	10	TM-3	297,12489	229.000	328,58898
203510561	Sosyoloji (İngilizce) (Tam Burslu)	3	3	TM-3	395,0716	43.500	405,40003
203510552	Sosyoloji (İngilizce) (Ücretli)	20	4	TM-3	222,20432	514.000	276,40683
203510719	Endüstriyel Tasarım (İngilizce) (%50 Burslu)	13	13	MF-4	238,82153	255.000	337,10926
203510164	Endüstriyel Tasarım (İngilizce) (Tam Burslu)	13	13	MF-4	348,53153	86.000	412,21025
203510155	Endüstriyel Tasarım (İngilizce) (Ücretli)	4	4	MF-4	227,27598	284.000	233,94276
203510491	Görsel İletişim Tasarımı (İngilizce) (%50 Burslu)	12	12	TS-2	292,19237	251.000	424,28362
203510473	Görsel İletişim Tasarımı (İngilizce) (Tam Burslu)	4	4	TS-2	441,27177	9.790	451,05875
203510464	Görsel İletişim Tasarımı (İngilizce) (Ücretli)	20	4	TS-2	226,21786	522.000	253,73213
203510622	İç Mimarlık ve Çevre Tasarımı (İngilizce) (%50 Burslu)	10	10	TM-1	324,67098	121.000	363,91495
203510182	İç Mimarlık ve Çevre Tasarımı (İngilizce) (Tam Burslu)	6	6	TM-1	376,18781	53.300	406,9159
203510173	İç Mimarlık ve Çevre Tasarımı (İngilizce) (Ücretli)	44	44	TM-1	245,32335	333.000	309,77617
203510985	Mimarlık (İngilizce) (%50 Burslu)	9	9	MF-4	388,45107	53.400	407,72094
203510225	Mimarlık (İngilizce) (Tam Burslu)	6	6	MF-4	429,37085	27.900	447,82834
203510216	Mimarlık (İngilizce) (Ücretli)	45	45	MF-4	286,58431	160.000	385,7647
203510807	Hukuk Fakültesi (%50 Burslu)	9	9	TM-3	415,44012	24.800	424,56936
203510791	Hukuk Fakültesi (Tam Burslu)	13	13	TM-3	432,42951	14.200	472,14711
203510782	Hukuk Fakültesi (Ücretli)	109	109	TM-3	356,58604	96.300	408,37874
203510525	Halkla İlişkiler ve Reklamcılık (İngilizce) (%50 Burslu)	22	22	TS-2	273,23787	320.000	388,91028
203510401	Halkla İlişkiler ve Reklamcılık (İngilizce) (Tam Burslu)	8	8	TS-2	432,28444	13.800	475,07356
203510394	Halkla İlişkiler ve Reklamcılık (İngilizce) (Ücretli)	40	12	TS-2	211,98022	541.000	269,09107
203510534	Medya ve İletişim (İngilizce) (%50 Burslu)	20	20	TS-2	254,86778	400.000	425,7464
203510428	Medya ve İletişim (İngilizce) (Tam Burslu)	4	4	TS-2	439,87623	10.300	446,54317
203510419	Medya ve İletişim (İngilizce) (Ücretli)	16	7	TS-2	223,55401	528.000	249,08587
203510852	Sinema ve Dijital Medya (İngilizce) (%50 Burslu)	10	10	TS-2	269,98682	333.000	359,96267
203510843	Sinema ve Dijital Medya (İngilizce) (Tam Burslu)	5	5	TS-2	437,08657	11.500	447,18275
203510834	Sinema ve Dijital Medya (İngilizce) (Ücretli)	15	3	TS-2	241,5364	462.000	255,95438
203510516	Ekonomi (İngilizce) (%50 Burslu)	10	10	TM-1	257,14368	288.000	299,35675
203510261	Ekonomi (İngilizce) (Tam Burslu)	10	10	TM-1	351,36432	81.400	396,95475
203510252	Ekonomi (İngilizce) (Ücretli)	10	3	TM-1	232,82116	386.000	241,58293
203510631	İşletme (İngilizce) (%50 Burslu)	14	14	TM-1	286,40253	200.000	366,7756
203510304	İşletme (İngilizce) (Tam Burslu)	7	7	TM-1	388,43316	42.000	414,10145
203510297	İşletme (İngilizce) (Ücretli)	29	22	TM-1	217,23102	435.000	278,27727
203510649	Lojistik Yönetimi (İngilizce) (%50 Burslu)	17	17	TM-1	263,04616	268.000	315,62601
203510349	Lojistik Yönetimi (İngilizce) (Tam Burslu)	9	9	TM-1	333,87216	106.000	379,0688
203510331	Lojistik Yönetimi (İngilizce) (Ücretli)	34	4	TM-1	227,78088	407.000	253,6284
203511038	Muhasebe ve Denetim (İngilizce) (%50 Burslu)	10	7	TM-1	222,20817	426.000	301,96095
203510825	Muhasebe ve Denetim (İngilizce) (Tam Burslu)	10	10	TM-1	322,70764	124.000	358,6671
203510658	Siyaset Bilimi ve Uluslararası İlişkiler (İngilizce) (%50 Burslu)	10	10	TM-3	344,84566	117.000	363,25679
203510367	Siyaset Bilimi ve Uluslararası İlişkiler (İngilizce) (Tam Burslu)	10	10	TM-3	400,53192	37.800	415,382
203510358	Siyaset Bilimi ve Uluslararası İlişkiler (İngilizce) (Ücretli)	50	32	TM-3	204,28064	530.000	334,16166
203510667	Uluslararası Ticaret ve Finansman (İngilizce) (%50 Burslu)	9	9	TM-1	294,98651	179.000	347,94062
203510385	Uluslararası Ticaret ve Finansman (İngilizce) (Tam Burslu)	9	9	TM-1	377,4892	52.000	397,3827
203510376	Uluslararası Ticaret ve Finansman (İngilizce) (Ücretli)	46	5	TM-1	208,16215	440.000	284,99779
203510676	Bilgisayar Mühendisliği (İngilizce) (%50 Burslu)	10	10	MF-4	366,74557	70.000	398,78205
203510022	Bilgisayar Mühendisliği (İngilizce) (Tam Burslu)	10	10	MF-4	427,1621	29.000	441,60649
203510013	Bilgisayar Mühendisliği (İngilizce) (Ücretli)	30	12	MF-4	248,38918	232.000	363,19844
203511383	Biyomedikal Mühendisliği (İngilizce) (%50 Burslu)	10	10	MF-4	288,05782	158.000	376,47591
203511374	Biyomedikal Mühendisliği (İngilizce) (Tam Burslu)	10	10	MF-4	378,29504	60.900	398,20407
203511462	Biyomedikal Mühendisliği (İngilizce) (Ücretli)	30	2	MF-4	248,20005	232.000	253,4913
203510888	Elektrik-Elektronik Mühendisliği (İngilizce) (%50 Burslu)	10	10	MF-4	352,07973	82.700	395,81406
203510879	Elektrik-Elektronik Mühendisliği (İngilizce) (Tam Burslu)	10	10	MF-4	407,84863	40.400	451,53751
203510861	Elektrik-Elektronik Mühendisliği (İngilizce) (Ücretli)	40	7	MF-4	248,1451	233.000	265,50271
203510694	Endüstri Mühendisliği (İngilizce) (%50 Burslu)	10	10	MF-4	373,99239	64.300	408,96587

203510049	Endüstri Mühendisliği (İngilizce) (Tam Burslu)	10	10	MF-4	420,68221	32.700	439,30875
203510031	Endüstri Mühendisliği (İngilizce) (Ücretli)	55	27	MF-4	246,18618	237.000	345,20015
203511471	Genetik ve Biyomühendislik (İngilizce) (%50 Burslu)	20	20	MF-3	267,72481	202.000	373,49231
203511338	Genetik ve Biyomühendislik (İngilizce) (Tam Burslu)	20	20	MF-3	379,46487	63.500	431,43114
203510922	Gıda Mühendisliği (İngilizce) (%50 Burslu)	10	7	MF-4	245,84852	238.000	263,86767
203510913	Gıda Mühendisliği (İngilizce) (Tam Burslu)	7	5	MF-4	270,27968	187.000	388,70526
203511489	Havacılık ve Uzay Mühendisliği (İngilizce) (%50 Burslu)	20	20	MF-4	261,66923	204.000	372,75782
203511453	Havacılık ve Uzay Mühendisliği (İngilizce) (Tam Burslu)	20	20	MF-4	378,17079	61.000	443,03432
203511444	İnşaat Mühendisliği (İngilizce) (%50 Burslu)	10	10	MF-4	336,11197	98.200	357,76905
203511153	İnşaat Mühendisliği (İngilizce) (Tam Burslu)	9	9	MF-4	386,99552	54.500	429,36771
203511144	İnşaat Mühendisliği (İngilizce) (Ücretli)	51	18	MF-4	246,27743	237.000	314,45661
203511408	Makine Mühendisliği (İngilizce) (%50 Burslu)	10	10	MF-4	335,59056	98.800	376,91363
203511435	Makine Mühendisliği (İngilizce) (Tam Burslu)	10	10	MF-4	396,69558	47.700	410,83254
203511417	Makine Mühendisliği (İngilizce) (Ücretli)	20	10	MF-4	253,93732	220.000	294,26897
203511356	Mekatronik Mühendisliği (İngilizce) (%50 Burslu)	20	20	MF-4	294,69133	148.000	370,25693
203511347	Mekatronik Mühendisliği (İngilizce) (Tam Burslu)	20	20	MF-4	370,36905	67.100	400,48685
203510701	Yazılım Mühendisliği (İngilizce) (%50 Burslu)	10	10	MF-4	351,23868	83.500	403,03813
203510067	Yazılım Mühendisliği (İngilizce) (Tam Burslu)	10	10	MF-4	427,40662	28.900	461,21992
203510058	Yazılım Mühendisliği (İngilizce) (Ücretli)	40	16	MF-4	246,42957	237.000	278,77975
203511259	Hemşirelik (%50 Burslu)	4	4	MF-3	292,97244	158.000	329,56785
203511241	Hemşirelik (Tam Burslu)	4	4	MF-3	330,7021	109.000	362,9449
203511232	Hemşirelik (Ücretli)	27	13	MF-3	229,83254	293.000	268,97795
203511126	Sağlık Yönetimi (İngilizce) (%50 Burslu)	10	10	TM-1	234,90551	377.000	280,86352
203511117	Sağlık Yönetimi (İngilizce) (Tam Burslu)	5	5	TM-1	325,43044	119.000	382,17434
203511108	Sağlık Yönetimi (İngilizce) (Ücretli)	15	1	TM-1	231,13905	393.000	231,13905
203511514	Tıp Fakültesi (İngilizce) (%50 Burslu)	20	20	MF-3	454,18818	17.100	471,23413
203511505	Tıp Fakültesi (İngilizce) (Tam Burslu)	20	20	MF-3	472,2313	9.830	488,33767
203511498	Tıp Fakültesi (İngilizce) (Ücretli)	20	20	MF-3	441,93111	23.100	452,96694

Ön Lisans

KODU	BÖLÜMÜN ADI	KONT.	YER.	PUAN TÜRÜ	EN KÜÇÜK PUAN	BAŞARI SIRASI	EN BÜYÜK PUAN
203550384	Adalet (Tam Burslu)	6	6	YGS-3	334,48025	296.000	385,4119
203550375	Adalet (Ücretli)	54	54	YGS-3	211,48673	1.558.000	302,95666
203551346	Hukuk Büro Yönetimi ve Sekreterliği (Tam Burslu)	4	4	YGS-3	303,53358	512.000	330,91198
203551337	Hukuk Büro Yönetimi ve Sekreterliği (Ücretli)	36	18	YGS-3	183,27553	1.815.000	239,67412
203551107	Ayakkabı Tasarım ve Üretimi (Tam Burslu)	5	5	YGS-2	186,26276	1.264.000	223,91083
203550418	Bankacılık ve Sigortacılık (Tam Burslu)	4	4	YGS-6	272,26462	488.000	336,01494
203550012	Bankacılık ve Sigortacılık (Ücretli)	36	13	YGS-6	181,6882	1.568.000	243,84706
203551364	Bilgisayar Programcılığı (İÖ) (Tam Burslu)	3	3	YGS-1	299,53462	245.000	406,95203
203551355	Bilgisayar Programcılığı (İÖ) (Ücretli)	27	4	YGS-1	166,98357	1.301.000	213,69476
203550603	Bilgisayar Programcılığı (Tam Burslu)	3	3	YGS-1	308,56483	218.000	334,40775
203550596	Bilgisayar Programcılığı (Ücretli)	27	3	YGS-1	195,08986	1.164.000	260,75208
203551391	Çağrı Merkezi Hizmetleri (Tam Burslu)	3	3	YGS-4	263,00378	865.000	304,70778
203551407	Çağrı Merkezi Hizmetleri (Ücretli)	27	4	YGS-4	183,78867	1.794.000	211,97907
203550427	Dış Ticaret (Tam Burslu)	4	4	YGS-6	245,39581	1.047.000	257,14186
203550039	Dış Ticaret (Ücretli)	36	22	YGS-6	189,72421	1.514.000	225,21028
203551416	Emlak ve Emlak Yönetimi (Tam Burslu)	4	4	YGS-5	265,42476	957.000	340,89633
203551425	Emlak ve Emlak Yönetimi (Ücretli)	36	3	YGS-5	192,7947	1.653.000	249,14209
203551382	Grafik Tasarımı (İÖ) (Tam Burslu)	3	3	YGS-5	274,9916	624.000	330,19108
203551373	Grafik Tasarımı (İÖ) (Ücretli)	27	14	YGS-5	190,64685	1.674.000	248,69195
203550675	Grafik Tasarımı (Tam Burslu)	3	3	YGS-5	297,94675	431.000	335,66336
203550666	Grafik Tasarımı (Ücretli)	27	27	YGS-5	204,71078	1.503.000	273,8732
203551161	İç Mekan Tasarımı (Tam Burslu)	3	3	YGS-5	318,69763	466.000	333,30825
203551188	İç Mekan Tasarımı (Ücretli)	27	27	YGS-5	207,99201	1.458.000	317,84093
203551055	İnşaat Teknolojisi (Tam Burslu)	4	4	YGS-1	264,84419	394.000	336,26105
203551046	İnşaat Teknolojisi (Ücretli)	36	17	YGS-1	182,98893	1.271.000	256,14319
203550621	İş Sağlığı ve Güvenliği (Tam Burslu)	4	4	YGS-2	236,90969	874.000	264,62835
203550612	İş Sağlığı ve Güvenliği (Ücretli)	36	10	YGS-2	177,16368	1.292.000	233,42186
203551222	Laboratuvar Teknolojisi (Tam Burslu)	3	3	YGS-2	221,26032	763.000	270,09118
203551249	Laboratuvar Teknolojisi (Ücretli)	27	2	YGS-2	218,72588	796.000	227,38891
203551134	Mimari Restorasyon (Tam Burslu)	3	3	YGS-5	317,16352	311.000	338,23885
203551152	Mimari Restorasyon (Ücretli)	27	25	YGS-5	192,42123	1.657.000	264,28956
203551319	Mobilya ve Dekorasyon (%50 Burslu)	5	3	YGS-1	170,48701	1.298.000	218,81481
203551197	Mobilya ve Dekorasyon (Tam Burslu)	5	5	YGS-1	168,54129	1.300.000	262,63926
203550887	Muhasebe ve Vergi Uygulamaları (%50 Burslu)	7	7	YGS-6	204,40546	1.307.000	227,38715
203550445	Muhasebe ve Vergi Uygulamaları (Tam Burslu)	3	3	YGS-6	253,39804	900.000	286,75282
203550436	Muhasebe ve Vergi Uygulamaları (Ücretli)	20	3	YGS-6	188,34898	1.526.000	223,70672
203551434	Pazarlama (Tam Burslu)	4	4	YGS-6	229,24334	1.244.000	236,73454
203551443	Pazarlama (Ücretli)	36	2	YGS-6	188,62417	1.524.000	190,22358
203550463	Radyo ve Televizyon Programcılığı (Tam Burslu)	3	3	YGS-4	311,55172	399.000	333,68843
203550454	Radyo ve Televizyon Programcılığı (Ücretli)	27	22	YGS-4	190,66711	1.761.000	285,82851
203551294	Sivil Hava Ulaştırma İşletmeciliği (Tam Burslu)	3	3	YGS-6	267,66838	524.000	299,7725

203551285	Sivil Hava Ulaştırma İşletmeciliği (Ücretli)	27	18	YGS-6	194,43768	1.458.000	283,9512
203550754	Sivil Havacılık Kabin Hizmetleri (Tam Burslu)	3	3	YGS-5	296,39724	442.000	306,99612
203550745	Sivil Havacılık Kabin Hizmetleri (Ücretli)	27	27	YGS-5	213,3057	1.386.000	283,8235
203550842	Turizm ve Otel İşletmeciliği (Tam Burslu)	4	4	YGS-6	237,13156	1.084.000	251,98295
203550833	Turizm ve Otel İşletmeciliği (Ücretli)	36	6	YGS-6	178,1339	1.561.000	215,47652
203550948	Uygulamalı İngilizce ve Çevirmenlik (İngilizce) (Tam Burslu)	3	3	YGS-3	397,24183	76.700	407,61757
203550939	Uygulamalı İngilizce ve Çevirmenlik (İngilizce) (Ücretli)	27	27	YGS-3	228,22992	1.353.000	321,04198
203551001	Çocuk Gelişimi (Tam Burslu)	3	3	YGS-4	319,62591	344.000	344,10684
203550993	Çocuk Gelişimi (Ücretli)	27	27	YGS-4	235,01615	1.212.000	322,22416
203550975	Fizyoterapi (Tam Burslu)	3	3	YGS-2	315,62502	194.000	353,43406
203550966	Fizyoterapi (Ücretli)	27	27	YGS-2	235,33585	945.000	273,8248
203550781	İlk ve Acil Yardım (Tam Burslu)	3	3	YGS-2	300,34467	313.000	301,93648
203550772	İlk ve Acil Yardım (Ücretli)	27	27	YGS-2	265,68749	528.000	295,26775
203551082	Optisyenlik (Tam Burslu)	3	3	YGS-1	296,37302	255.000	397,55851
203551073	Optisyenlik (Ücretli)	27	27	YGS-1	199,39879	1.095.000	252,35603
203550569	Tıbbi Dokümantasyon ve Sekreterlik (Tam Burslu)	3	3	YGS-3	302,84593	518.000	323,57067
203550551	Tıbbi Dokümantasyon ve Sekreterlik (Ücretli)	27	16	YGS-3	175,73406	1.821.000	295,54367
203551028	Tıbbi Görüntüleme Teknikleri (Tam Burslu)	2	2	YGS-1	267,91727	553.000	283,97407
203551019	Tıbbi Görüntüleme Teknikleri (Ücretli)	20	20	YGS-1	208,12076	955.000	248,80449
203551258	Tıbbi Laboratuvar Teknikleri (Tam Burslu)	2	2	YGS-2	246,70883	502.000	256,93684
203551276	Tıbbi Laboratuvar Teknikleri (Ücretli)	20	20	YGS-2	201,82934	1.054.000	247,71572
203551328	Yaşlı Bakımı (%50 Burslu)	12	9	YGS-2	184,7526	1.272.000	239,52745
203550587	Yaşlı Bakımı (Tam Burslu)	2	2	YGS-2	245,28327	513.000	259,21611

4.1.1. 2017 LYS'de İlk 15.000'e Giren Öğrenciler

Bölüm	Puan türü	500	1000	2000	3000	5000	10000	15000
Görsel İletişim Tasarımı	TS-2	0	0	0	0	0	4	
Halkla İlişkiler ve Reklamcılık	TS-2	0	0	0	1	0	2	8
Hukuk	TM-3	0	0	0	0	3	6	13
İç Mekan Tasarımı	YGS-5	0	0	0	0	0	0	1
İlk ve Acil Yardım	YGS-2	0	0	0	0	0	0	4
Medya ve İletişim	TS-2	0	0	0	0	0	2	4
Mütercim Tercümanlık (İngilizce)	DİL-1	0	0	4	6	8	21	23
Psikoloji	TM-3	0	0	0	0	0		3
Sinema ve Dijital Medya	TS-2	0	0	0	0	0	2	3
Tıp	MF-3	0	0	0	0	0	20	33
Yazılım Mühendisliği	MF-4	0	0	0	0	0		1
TOPLAM*		0	0	4	7	11	57	92
* Sayılar Yığınsal Olarak Gösterilmiştir.								

4.2. Kesin Kayıt ve Mevcut Öğrenci Sayıları

4.2.1. Lisans ve Ön Lisans Programları Kesin Kayıt Bilgileri

Fakülte/YO/MESLEK YÜKSEKOKULU Adı	Program Adı	2017-2018		
		Konten. **	Kaydolan Öğrenci Sayısı İLK VE EK KONT	Kayıtlanan Öğrenci Bazında Doluluk Oranı
İŞLETME FAKÜLTESİ	İşletme(İngilizce)	50	40	80,00%
İŞLETME FAKÜLTESİ	Lojistik Yönetimi(İngilizce)	60	30	50,00%
İŞLETME FAKÜLTESİ	Muhasebe ve Denetim(İngilizce)	30	18	60,00%
İŞLETME FAKÜLTESİ	Siyaset Bilimi ve Uluslararası İlişkiler (İngilizce)	70	47	67,14%
İŞLETME FAKÜLTESİ	Uluslararası Ticaret ve Finans (İngilizce)	64	22	34,38%
İŞLETME FAKÜLTESİ	Ekonomi (İngilizce)	30	22	73,33%
FEN EDEBİYAT FAKÜLTESİ	Mütercim-Tercümanlık (İngilizce)	60	46	76,67%
FEN EDEBİYAT FAKÜLTESİ	Psikoloji (İngilizce)	60	56	93,33%
FEN EDEBİYAT FAKÜLTESİ	Sosyoloji (İngilizce)	33	16	48,48%
FEN EDEBİYAT FAKÜLTESİ	Matematik (İngilizce)	25	15	60,00%
FEN EDEBİYAT FAKÜLTESİ	Fizik (İngilizce)	25	10	40,00%
MÜHENDİSLİK FAKÜLTESİ	Bilgisayar Mühendisliği (İngilizce)	50	29	58,00%
MÜHENDİSLİK FAKÜLTESİ	Biyomedikal Mühendisliği (İngilizce)	50	21	42,00%
MÜHENDİSLİK FAKÜLTESİ	Elektrik-Elektronik Mühendisliği (İngilizce)	60	28	46,67%
MÜHENDİSLİK FAKÜLTESİ	Endüstri Mühendisliği (İngilizce)	75	46	61,33%
MÜHENDİSLİK FAKÜLTESİ	Genetik ve Biyomühendislik (İngilizce)	40	40	100,00%
MÜHENDİSLİK FAKÜLTESİ	Gıda Mühendisliği (İngilizce)	20	15	75,00%
MÜHENDİSLİK FAKÜLTESİ	Havacılık ve Uzay Mühendisliği (İngilizce)	40	39	97,50%
MÜHENDİSLİK FAKÜLTESİ	İnşaat Mühendisliği (İngilizce)	70	42	60,00%
MÜHENDİSLİK FAKÜLTESİ	Makine Mühendisliği (İngilizce)	40	29	72,50%
MÜHENDİSLİK FAKÜLTESİ	Mekatronik Mühendisliği (İngilizce)	40	39	97,50%
MÜHENDİSLİK FAKÜLTESİ	Yazılım Mühendisliği (İngilizce)	60	37	61,67%
İLETİŞİM FAKÜLTESİ	Halkla İlişkiler ve Reklâmcılık (İngilizce)	70	38	54,29%
İLETİŞİM FAKÜLTESİ	Medya ve İletişim (İngilizce)	40	27	67,50%
İLETİŞİM FAKÜLTESİ	Sinema ve Dijital Medya (İngilizce)	30	15	50,00%
GÜZEL SANATLAR VE TASARIM FAKÜLTESİ	Endüstriyel Tasarım (İngilizce)	30	30	100,00%
GÜZEL SANATLAR VE TASARIM FAKÜLTESİ	Görsel İletişim Tasarımı (İngilizce)	36	16	44,44%
GÜZEL SANATLAR VE TASARIM FAKÜLTESİ	İç Mimarlık ve Çevre Tasarımı (İngilizce)	60	57	95,00%
GÜZEL SANATLAR VE TASARIM FAKÜLTESİ	Mimarlık (İngilizce)	60	57	95,00%
GÜZEL SANATLAR VE TASARIM FAKÜLTESİ	Moda ve Tekstil Tasarımı (İngilizce)	31	14	45,16%
HUKUK FAKÜLTESİ	Hukuk Fakültesi (%30 İngilizce)	131	129	98,47%
SAĞLIK BİLİMLERİ FAKÜLTESİ	Hemşirelik	35	18	51,43%
SAĞLIK BİLİMLERİ FAKÜLTESİ	Sağlık Yönetimi (İngilizce)	30	15	50,00%
TIP FAKÜLTESİ	Tıp Fakültesi (İngilizce)	60	60	100,00%
UYGULAMALI YÖNETİM BİLİMLERİ YÜKSEKOKULU	Mutfak Sanatları ve Yönetimi (İngilizce)	50	20	40,00%
	LİSANS TOPLAMI	**1715**	**1183**	**68,98%**
ADALET MESLEK YÜKSEKOKULU	Adalet	60	52	86,67%
ADALET MESLEK YÜKSEKOKULU	Hukuk Büro Yönetimi ve Sekreterliği	40	13	32,50%
MESLEK YÜKSEKOKULU	Ayakkabı Tasarım ve Üretimi	20	5	25,00%
MESLEK YÜKSEKOKULU	Bankacılık ve Sigortacılık	40	12	30,00%
MESLEK YÜKSEKOKULU	Bilgisayar Programcılığı	30	5	16,67%
MESLEK YÜKSEKOKULU	Bilgisayar Programcılığı (İÖ)	33	7	21,21%
MESLEK YÜKSEKOKULU	Çağrı Hizmetleri	30	7	23,33%
MESLEK YÜKSEKOKULU	Dış Ticaret	40	21	52,50%
MESLEK YÜKSEKOKULU	Emlak ve Emlak Yönetimi	40	5	12,50%
MESLEK YÜKSEKOKULU	Grafik Tasarımı	30	21	70,00%
MESLEK YÜKSEKOKULU	Grafik Tasarımı (İÖ)	30	12	40,00%
MESLEK YÜKSEKOKULU	İç Mekan Tasarımı	30	25	83,33%
MESLEK YÜKSEKOKULU	İnşaat Teknolojisi	40	21	52,50%
MESLEK YÜKSEKOKULU	İş Sağlığı ve Güvenliği	40	10	25,00%
MESLEK YÜKSEKOKULU	Laboratuvar Teknolojisi	30	4	13,33%
MESLEK YÜKSEKOKULU	Mimari Restorasyon	30	23	76,67%
MESLEK YÜKSEKOKULU	Mobilya ve Dekorasyon	20	6	30,00%
MESLEK YÜKSEKOKULU	Muhasebe ve Vergi Uygulamaları	30	11	36,67%
MESLEK YÜKSEKOKULU	Pazarlama	40	6	15,00%
MESLEK YÜKSEKOKULU	Radyo ve Televizyon Programcılığı	30	21	70,00%
MESLEK YÜKSEKOKULU	Sivil Hava Ulaştırma İşletmeciliği	30	16	53,33%
MESLEK YÜKSEKOKULU	Sivil Havacılık Kabin Hizmetleri	30	19	63,33%
MESLEK YÜKSEKOKULU	Turizm ve Otel İşletmeciliği	40	6	15,00%
MESLEK YÜKSEKOKULU	Uygulamalı İngilizce ve Çevirmenlik (İngilizce)	30	27	90,00%
SAĞLIK HİZMETLERİ MESLEK YÜKSEKOKULU	Çocuk Gelişimi	30	27	90,00%
SAĞLIK HİZMETLERİ MESLEK YÜKSEKOKULU	Fizyoterapi	30	27	90,00%

SAĞLIK HİZMETLERİ MESLEK YÜKSEKOKULU	İlk ve Acil Yardım	*30*	*28*	*93,33%*
SAĞLIK HİZMETLERİ MESLEK YÜKSEKOKULU	Optisyenlik	*30*	*26*	*86,67%*
SAĞLIK HİZMETLERİ MESLEK YÜKSEKOKULU	Tıbbi Dokümantasyon ve Sekreterlik	*30*	*14*	*46,67%*
SAĞLIK HİZMETLERİ MESLEK YÜKSEKOKULU	Tıbbi Görüntüleme Teknikleri	*22*	*22*	*100,00%*
SAĞLIK HİZMETLERİ MESLEK YÜKSEKOKULU	Tıbbi Laboratuvar Teknikleri	*22*	*22*	*100,00%*
SAĞLIK HİZMETLERİ MESLEK YÜKSEKOKULU	Yaşlı Bakımı	*24*	*9*	*37,50%*
	ÖNLİSANS TOPLAMI	***1031***	***530***	***51,41%***
	GENEL TOPLAM	***2746***	***1713***	***62,38%***

4.2.2. Lisansüstü Programları Toplam Öğrenci Sayıları

Enstitü Adı	Program Adı	Tezli Yüksek Lisans Öğrenci Sayısı	Tezsiz Yüksek Lisans Öğrenci Sayısı	Doktora Öğrencisi Sayısı *	Toplam Lisansüstü Öğrenci Sayısı
FEN BİLİMLERİ ENSTİTÜSÜ	Akıllı Mühendislik Sistemleri Yüksek Lisans Programı (İngilizce)		1		**1**
	Bilgisayar Mühendisliği (İngilizce)	15	2	7	**24**
	Bilgisayar Oyunları Teknolojisi(İngilizce)				**0**
	Elektrik - Elektronik Mühendisliği(İngilizce)	10	1	1	**12**
	Endüstri Mühendisliği Yüksek Lisans Programı (İngilizce)	13			**13**
	Finansal Matematik Yüksek Lisans Programı (İngilizce)		1		**1**
	İleri Mimari Tasarım Yüksek Lisans Programı (İngilizce)		1		**1**
	İş Sağlığı ve Güvenliği Yüksek Lisans Programı (Türkçe)	26	7		**33**
	Mimarlık Yüksek Lisans Programı (İngilizce)	14			**14**
	Uygulamalı İstatistik Yüksek Lisans Programı (İngilizce)	3			**3**
	Uygulamalı Matematik ve İstatistik Doktora Programı(İngilizce)			4	**4**
	ENSTİTÜ TOPLAMI	**81**	**13**	**12**	**106**
SOSYAL BİLİMLER ENSTİTÜSÜ	Avrupa Çalışmaları Yüksek Lisans Programı (İngilizce)				
	Deneysel Psikoloji Yüksek Lisans Programı (İngilizce)	8			**8**
	Ekonomi Yüksek Lisans Programı (İngilizce)	5		4	**9**
	Finans Ekonomisi Yüksek Lisans Programı (İngilizce)	11	7		**18**
	Lojistik Yönetimi Yüksek Lisans Programı (İngilizce)	21	7		**28**
	Marka İletişimi Yüksek Lisans Programı (Türkçe)		17		**17**
	Medya ve İletişim Çalışmaları Yüksek Lisans Programı (İngilizce)	17			**17**
	Özel Hukuk Yüksek Lisans Programı (Türkçe)	70	2		**72**
	Pazarlama İletişimi ve Halkla İlişkiler Yüksek Lisans Programı (İngilizce)		12		**12**
	Siyaset Bilimi ve Uluslararası İlişkiler Yüksek Lisans Programı (İngilizce)	26	2	4	**32**
	Sürdürülebilir Enerji Yüksek Lisans Programı (İngilizce)	16	5		**21**
	Tasarım Çalışmaları Yüksek Lisans Programı (İngilizce)		30	15	**45**
	Tasarım Yönetimi Yüksek Lisans Programı (İngilizce)		3		**3**
	Yat Tasarımı Yüksek Lisans Programı (İngilizce)		7		**7**
	ENSTİTÜ TOPLAMI	**174**	**92**	**23**	**289**
İŞLETME ENSTİTÜSÜ	İşletme Yüksek Lisans Programı (İngilizce)	7	26	10	**43**
	Finans Yüksek Lisans Programı (İngilizce)			3	**3**
	İşletme Uzaktan Öğretim Yüksek Lisans Programı (e-MBA) (İngilizce)		56		**56**
	İşletme Uzaktan Öğretim Yüksek Lisans Programı (e-MBA) (Türkçe)		67		**67**
	Yöneticiler için İşletme Yüksek Lisans Programı (İngilizce)		8		**8**
	Yöneticiler için İşletme Yüksek Lisans Programı (Türkçe)		15		**15**
	ENSTİTÜ TOPLAMI	**7**	**172**	**13**	**192**
SAĞLIK BİLİMLERİ ENSTİTÜSÜ	Sağlık Kuruluşları Yöneticiliği Yüksek Lisans Programı (Türkçe)		3		**3**
	Sağlıkta Kalite ve Hasta Güvenliği Yüksek Lisans Programı (Türkçe)	5	4		**9**
	Üreme Biyolojisi Yüksek Lisans Programı (Türkçe)	1	1		**2**
	ENSTİTÜ TOPLAMI	**6**	**8**	**0**	**14**
	LİSANSÜSTÜ ÖĞRENCİ SAYISI TOPLAMI	**268**	**285**	**48**	**601**

4.2.3. Lisans ve Önlisans Programlarındaki Okuyan Öğrenci Sayıları

Fakülte/YO/MYO Adı	Program Adı	Haz. Sınıfı	1. Sınıf	2. Sınıf	3. Sınıf	4. Sınıf	Toplam
TIP FAKÜLTESİ	*Tıp (İngilizce)*	11	46	0	0	0	**57**
FEN EDEBİYAT FAKÜLTESİ	Fizik (İngilizce)	9	1	0	0	0	**10**
FEN EDEBİYAT FAKÜLTESİ	Matematik (İngilizce)	14	1	0	6	10	**31**
FEN EDEBİYAT FAKÜLTESİ	Mütercim Tercümanlık(İngilizce)	9	64	47	43	30	**193**
FEN EDEBİYAT FAKÜLTESİ	Psikoloji (İngilizce)	39	101	101	126	77	**444**
FEN EDEBİYAT FAKÜLTESİ	*Psikoloji (Uluslararası Ortak Lisans Programı) (İngilizce)***	0	1	4	1	0	**6**
FEN EDEBİYAT FAKÜLTESİ	Sosyoloji (İngilizce)	16	25	11	19	18	**89**
İŞLETME FAKÜLTESİ	Ekonomi (İngilizce)	18	4	3	12	14	**51**
İŞLETME FAKÜLTESİ	*Ekonomi (Uluslararası Ortak Lisans Programı) (İngilizce)***	1	0	0	1	0	**2**
İŞLETME FAKÜLTESİ	İşletme (İngilizce)	42	56	49	52	71	**270**
İŞLETME FAKÜLTESİ	*İşletme (Uluslararası Ortak Lisans Programı) (İngilizce)***	0	0	1	0	0	**1**
İŞLETME FAKÜLTESİ	Lojistik Yönetimi (İngilizce)	32	47	52	40	40	**211**
İŞLETME FAKÜLTESİ	Muhasebe ve Denetim (İngilizce)	17	22	6	10	6	**61**
İŞLETME FAKÜLTESİ	*Sigortacılık ve Risk Yönetimi (İngilizce)***	0	1	8	8	1	**18**
İŞLETME FAKÜLTESİ	*Siyaset Bilimi ve Uluslararası İlişkiler (İngilizce)**	50	55	64	51	33	**253**
İŞLETME FAKÜLTESİ	*Uluslararası İlişkiler ve Avrupa Birliği (İngilizce)**	0	0	3	3	7	**13**
İŞLETME FAKÜLTESİ	Uluslararası Ticaret ve Finansman (İngilizce)	23	67	59	59	60	**268**
İLETİŞİM FAKÜLTESİ	Halkla İlişkiler ve Reklamcılık (İngilizce)	48	61	39	40	40	**228**
İLETİŞİM FAKÜLTESİ	Medya ve İletişim (İngilizce)	27	23	21	26	28	**125**
İLETİŞİM FAKÜLTESİ	Sinema ve Dijital Medya (İngilizce)	13	25	12	20	18	**88**
GÜZEL SANATLAR VE TASARIM FAKÜLTESİ	Endüstriyel Tasarım (İngilizce)	23	32	22	20	24	**121**
GÜZEL SANATLAR VE TASARIM FAKÜLTESİ	Görsel İletişim Tasarımı (İngilizce)	16	33	22	21	20	**112**
GÜZEL SANATLAR VE TASARIM FAKÜLTESİ	İçmimarlık ve Çevre Tasarımı (İngilizce)	48	81	79	46	48	**302**
GÜZEL SANATLAR VE TASARIM FAKÜLTESİ	Mimarlık (İngilizce)	44	86	82	78	100	**390**
GÜZEL SANATLAR VE TASARIM FAKÜLTESİ	*Moda ve Tekstil Tasarımı (İngilizce)**	11	22	15	12	17	**77**
MÜHENDİSLİK FAKÜLTESİ	Bilgisayar Mühendisliği (İngilizce)	16	47	61	38	62	**224**
MÜHENDİSLİK FAKÜLTESİ	*Bilgisayar Mühendisliği (Uluslararası Ortak Lisans Programı) (İngilizce)***	0	0	0	1	0	**1**
MÜHENDİSLİK FAKÜLTESİ	Biyomedikal Mühendisliği (İngilizce)	16	36	8	0	0	**60**
MÜHENDİSLİK FAKÜLTESİ	*Elektrik-Elektronik Mühendisliği (İngilizce)**	25	71	90	73	43	**302**
MÜHENDİSLİK FAKÜLTESİ	*Endüstri Mühendisliği (İngilizce)**	37	81	115	94	96	**423**
MÜHENDİSLİK FAKÜLTESİ	Genetik ve Biyomühendislik (İngilizce)	21	41	9	0	0	**71**
MÜHENDİSLİK FAKÜLTESİ	Gıda Mühendisliği (İngilizce)	14	15	15	13	16	**73**
MÜHENDİSLİK FAKÜLTESİ	Havacılık ve Uzay Mühendisliği (İngilizce)	29	36	5	0	0	**70**
MÜHENDİSLİK FAKÜLTESİ	İnşaat Mühendisliği (ingilizce)	47	83	83	69	34	**316**
MÜHENDİSLİK FAKÜLTESİ	Makine Mühendisliği (İngilizce)	17	55	24	5		**101**
MÜHENDİSLİK FAKÜLTESİ	Mekatronik Mühendisliği (İngilizce)	21	36	4	0	0	**61**
MÜHENDİSLİK FAKÜLTESİ	Yazılım Mühendisliği (İngilizce)	28	65	92	73	71	**329**
MÜHENDİSLİK FAKÜLTESİ	*Yazılım Mühendisliği (Uluslararası Ortak Lisans Programı) (İngilizce)***	0	0	1	0	1	**2**
HUKUK FAKÜLTESİ	Hukuk Fakültesi (%30 İngilizce)	107	139	124	170	164	**704**
SAĞLIK BİLİMLERİ FAKÜLTESİ	Hemşirelik (Türkçe)	3	22	29	42	0	**96**
SAĞLIK BİLİMLERİ FAKÜLTESİ	*Sağlık Yönetimi (İngilizce)**	19	15	8	6	8	**56**
	FAKÜLTELER TOPLAMI	**911**	**1596**	**1368**	**1278**	**1157**	**6310**
UYGULAMALI BİLİMLER YÜKSEKOKULU	Mutfak Sanatları ve Yönetimi (İngilizce)	14	50	23	35	34	**156**
	*Mutfak Sanatları ve Yönetimi (Uluslararası Ortak Lisans Programı) (İngilizce)***	0	2	1	0	0	**3**
	YÜKSEKOKULLAR TOPLAMI	**14**	**52**	**24**	**35**	**34**	**159**
	FAKÜLTE VE YÜKSEKOKULLAR TOPLAMI	**925**	**1648**	**1392**	**1313**	**1191**	**6469**
MESLEK YÜKSEKOKULU	*Alternatif Enerji Kaynakları (Türkçe)***	0	0	0	0	0	**0**
MESLEK YÜKSEKOKULU	Ayakkabı Tasarım ve Üretimi Programı (Türkçe)	0	9	4	0	0	**13**
MESLEK YÜKSEKOKULU	Bankacılık ve Sigortacılık (Türkçe)	1	18	28	0	0	**47**
MESLEK YÜKSEKOKULU	*Bilgi Güvenliği Teknolojisi (Türkçe)***	0	0	1	0	0	**1**
MESLEK YÜKSEKOKULU	Bilgisayar Programcılığı	2	9	27	0	0	**38**
MESLEK YÜKSEKOKULU	Bilgisayar Programcılığı (İÖ) (Türkçe)	1	4	0	0	0	**5**
MESLEK YÜKSEKOKULU	Çağrı Merkezi Hizmetleri (Türkçe)	1	5	0	0	0	**6**
MESLEK YÜKSEKOKULU	Dış Ticaret (Türkçe)	4	57	61	0	0	**122**
MESLEK YÜKSEKOKULU	*Dış Ticaret (Uluslararası Ortak Önlisans Programı)(İngilizce)***	0	0	1	0	0	**1**
MESLEK YÜKSEKOKULU	*Elektrik (Türkçe)***	0	0	0	0	0	**0**
MESLEK YÜKSEKOKULU	Emlak ve Emlak Yönetimi (Türkçe)	1	4	0	0	0	**5**
MESLEK YÜKSEKOKULU	Grafik Tasarımı (Türkçe)	5	32	28	0	0	**65**
MESLEK YÜKSEKOKULU	Grafik Tasarımı (İÖ) (Türkçe)	1	10	0	0	0	**11**
MESLEK YÜKSEKOKULU	*Havacılıkta Yer Hizmetleri Yönetimi (Türkçe)***	0	0	9	0	0	**9**
MESLEK YÜKSEKOKULU	İç Mekan Tasarımı (Türkçe)	2	28	19	0	0	**49**
MESLEK YÜKSEKOKULU	*İklimlendirme ve Soğutma Teknolojisi***	0	0	0	0	0	**0**

MESLEK YÜKSEKOKULU	İnşaat Teknolojisi (Türkçe)	3	25	26	0	0	**54**
MESLEK YÜKSEKOKULU	İş Sağlığı ve Güvenliği (Türkçe)	0	15	31	0	0	**46**
MESLEK YÜKSEKOKULU	Laboratuvar Teknolojisi (Türkçe)	1	7	12	0	0	**20**
MESLEK YÜKSEKOKULU	Mimari Restorasyon (Türkçe)	1	29	17	0	0	**47**
MESLEK YÜKSEKOKULU	Mobilya ve Dekorasyon (Türkçe)	1	7	7	0	0	**15**
MESLEK YÜKSEKOKULU	Muhasebe ve Vergi Uygulamaları (Türkçe)	1	17	20	0	0	**38**
MESLEK YÜKSEKOKULU	Pazarlama (Türkçe)	2	3	0	0	0	**5**
MESLEK YÜKSEKOKULU	*Perakende Satış ve Mağaza Yönetimi (Uluslararası Ortak Önlisans Programı) (İngilizce)***	0	0	1	0	0	**1**
MESLEK YÜKSEKOKULU	Radyo ve Televizyon Programcılığı (Türkçe)	4	27	36	0	0	**67**
MESLEK YÜKSEKOKULU	Sivil Hava Ulaştırma İşletmeciliği (Türkçe)	2	19	25	0	0	**46**
MESLEK YÜKSEKOKULU	Sivil Havacılık Kabin Hizmetleri (Türkçe)	3	24	35	0	0	**62**
MESLEK YÜKSEKOKULU	Turizm ve Otel İşletmeciliği (Türkçe)	4	19	21	0	0	**44**
MESLEK YÜKSEKOKULU	Uygulamalı İngilizce ve Çevirmenlik (İngilizce)	23	26	19	0	0	**68**
ADALET MESLEK YÜKSEKOKULU	Adalet (Türkçe)	1	57	61	0	0	**119**
ADALET MESLEK YÜKSEKOKULU	Hukuk Büro Yönetimi ve Sekreterliği (Türkçe)	0	9	0	0	0	**9**
SAĞLIK HİZMETLERİ MESLEK YÜKSEKOKULU	Çocuk Gelişimi (Türkçe)	0	27	36	0	0	**63**
SAĞLIK HİZMETLERİ MESLEK YÜKSEKOKULU	Fizyoterapi (Türkçe)	1	31	36	0	0	**68**
SAĞLIK HİZMETLERİ MESLEK YÜKSEKOKULU	İlk ve Acil Yardım (Türkçe)	0	27	26	0	0	**53**
SAĞLIK HİZMETLERİ MESLEK YÜKSEKOKULU	Optisyenlik (Türkçe)	0	25	29	0	0	**54**
SAĞLIK HİZMETLERİ MESLEK YÜKSEKOKULU	Tıbbi Dokümantasyon ve Sekreterlik (Türkçe)	1	12	16	0	0	**29**
SAĞLIK HİZMETLERİ MESLEK YÜKSEKOKULU	Tıbbi Görüntüleme Teknikleri (Türkçe)	2	16	30	0	0	**48**
SAĞLIK HİZMETLERİ MESLEK YÜKSEKOKULU	Tıbbi Laboratuvar Teknikleri (Türkçe)	0	20	22	0	0	**42**
SAĞLIK HİZMETLERİ MESLEK YÜKSEKOKULU	Yaşlı Bakımı(Türkçe)	0	10	10	0	0	**20**
	MESLEK YÜKSEKOKULLARI TOPLAMI	**68**	**628**	**694**	**0**	**0**	**1390**
	ÖNLİSANS VE LİSANS TOPLAMI	**993**	**2276**	**2086**	**1313**	**1191**	**7859**

** Güzel Sanatlar ve Tasarım Fakültesi bünyesindeki "Moda Tasarımı" bölümünün adının "Moda ve Tekstil Tasarımı" olarak değiştirilmesi 03/05/2012 tarihli Yükseköğretim Genel Kurul toplantısı ile mevcut öğrencilerin statülerinin korunması şartıyla uygun görülmüştür.*

**Mühendislik ve Bilgisayar Bilimleri Fakültesi bünyesindeki "Elektronik ve Haberleşme Mühendisliği" bölümünün adının "Elektrik-Elektronik Mühendislği" olarak değiştirilmesi 10/05/2012 tarihli Yükseköğretim Genel Kurul toplantısı ile mevcut öğrencilerin statülerinin korunması şartıyla uygun görülmüştür.*

**Mühendislik ve Bilgisayar Bilimleri Fakültesi bünyesindeki "Endüstri Sistemleri Mühendisliği" bölümünün a dının "Endüstri Mühendisliği" olarak değiştirilmesi 20/05/2013 tarih ve B.30.0.EÖB.101.03.02.3414 sayılı yazısı ile mevcut öğrencilerin statülerinin korunması şartıyla uygun görülmüştür.*

**İşletme Fakültesi bünyesindeki "Uluslararası İlişkiler ve Avrupa Birliği" bölümün adının "Siyaset Bilimi ve Uluslararası İlişkiler" bölümü olarak değiştirilmesi 20/05/2013 tarih ve B.30.0.EÖB.101.03.02.3414 sayılı yazısı ile mevcut öğrencilerin statülerinin korunması şartıyla uygun görülmüştür.*

**Sağlık Bilimleri Fakültesi bünyesindeki "Sağlık Yönetimi" bölümünün adının" Sağlık Kurumları Yöneticiliği" olarak değiştirilmesi ve mevcut öğrencilerin Sağlık Kurumları Yöneticiliği bölümüne aktarılması 12/03/2014 tarihli Yükseköğretim Genel Kurul toplantısı ile uygun görülmüştür.Daha sonra YÖK tarafından gönderilen yazı ile bölüm adı yeniden "Sağlık Yönetimi" olarak değiştirilmiştir.*

4.3. Burslu Öğrenci Sayıları

FAKÜLTE/YO/MYO ADI	PROGRAM ADI	TOPLAM ÖĞRENCİ SAYISI *	BURS VERİLEN ÖĞRENCİ SAYILARI									TAM BURSA EŞDEĞER BURS TOPLAMI (11)	TAM BURSA EŞDEĞER BURSLULUK ORANI
			TAM BURS					KISMİ BURS **					
			LİSANS YERLEŞTİRME SINAVI	BAŞARI BURSU	ŞEHİT VE GAZİ ÇOC.	DİĞER	TAM BURS TOPLAMI	LİSANS YERLEŞTİRME SINAVI	BAŞARI BURSU	DİĞER	KISMİ BURS TOPLAMI (10)		
		-1	-2	-3	-4	-5	-6	-7	-8	-9	*(7+8+9)*	*(6+10)*	*(11/1)*
TIP FAKÜLTESİ	*Boş kalacak*	57	20				**20**	10			**10**	**30**	0,526
FEN EDEBİYAT FAKÜLTESİ	Fizik (İngilizce)	10	10				**10**				**0**	**10**	1
FEN EDEBİYAT FAKÜLTESİ	Matematik (İngilizce)	31	21			1	**22**	3,5			**3,5**	**25,5**	0,823
FEN EDEBİYAT FAKÜLTESİ	Mütercim Tercümanlık(İngilizce)	193	21				**21**	29	2		**31**	**52**	0,269
FEN EDEBİYAT FAKÜLTESİ	Psikoloji (İngilizce)	444	38			1	**39**	28	2		**30**	**69**	0,155
FEN EDEBİYAT FAKÜLTESİ	Psikoloji (Uluslararası Ortak Lisans Programı) (İngilizce)	6				1	**1**				**0**	**1**	0,167
FEN EDEBİYAT FAKÜLTESİ	Sosyoloji (İngilizce)	89	17				**17**	21			**21**	**38**	0,427
İŞLETME FAKÜLTESİ	Ekonomi (İngilizce)	51	14			2	**16**	11,5	0,5		**12**	**28**	0,549
İŞLETME FAKÜLTESİ	Ekonomi (Uluslararası Ortak Lisans Programı) (İngilizce)	2					**0**				**0**	**0**	0
İŞLETME FAKÜLTESİ	İşletme (İngilizce)	270	34			5	**39**	44,75	0,5	4	**49,25**	**88,25**	0,327
İŞLETME FAKÜLTESİ	İşletme (Uluslararası Ortak Lisans Programı) (İngilizce)	1					**0**				**0**	**0**	0
İŞLETME FAKÜLTESİ	Lojistik Yönetimi (İngilizce)	211	36			7	**43**	44,5	1	1,5	**47**	**90**	0,427
İŞLETME FAKÜLTESİ	Muhasebe ve Denetim (İngilizce)	61	26				**26**	14,75	0,5		**15,25**	**41,25**	0,676
İŞLETME FAKÜLTESİ	Sigortacılık ve Risk Yönetimi (İngilizce)	18	5				**5**	5,5			**5,5**	**10,5**	0,583
İŞLETME FAKÜLTESİ	Siyaset Bilimi ve Uluslararası İlişkiler (İngilizce)	266	37			1	**38**	49	0,5	1,5	**51**	**89**	0,335
İŞLETME FAKÜLTESİ	Uluslararası Ticaret ve Finansman (İngilizce)	268	42			9	**51**	43,25		3	**46,25**	**97,25**	0,363
İLETİŞİM FAKÜLTESİ	Halkla İlişkiler ve Reklamcılık (İngilizce)	228	38			2	**40**	42,75		2,5	**45,25**	**85,25**	0,374
İLETİŞİM FAKÜLTESİ	Halkla İlişkiler ve Reklamcılık (Uluslararası Ortak Lisans Programı) (İngilizce)	0					**0**				**0**	**0**	#DIV/0!
İLETİŞİM FAKÜLTESİ	Medya ve İletişim (İngilizce)	125	24			3	**27**	27,5		1,5	**29**	**56**	0,448
İLETİŞİM FAKÜLTESİ	Sinema ve Dijital Medya (İngilizce)	88	20			3	**23**	21,5	0,5	0,5	**22,5**	**45,5**	0,517
GÜZEL SANATLAR VE TASARIM FAKÜLTESİ	Endüstriyel Tasarım (İngilizce)	121	25				**25**	26,5	1		**27,5**	**52,5**	0,434
GÜZEL SANATLAR VE TASARIM FAKÜLTESİ	Görsel İletişim Tasarımı (İngilizce)	112	20			1	**21**	20,25		1,5	**21,75**	**42,75**	0,382
GÜZEL SANATLAR VE TASARIM FAKÜLTESİ	İçmimarlık ve Çevre Tasarımı (İngilizce)	302	34			1	**35**	29,75	1	0,15	**30,9**	**65,9**	0,218
GÜZEL SANATLAR VE TASARIM FAKÜLTESİ	Mimarlık (İngilizce)	390	35			2	**37**	12,25	2	2,85	**17,1**	**54,1**	0,139
GÜZEL SANATLAR VE TASARIM FAKÜLTESİ	Moda ve Tekstil Tasarımı (İngilizce)	77	16				**16**	10,5	1		**11,5**	**27,5**	0,357
MÜHENDİSLİK FAKÜLTESİ	Bilgisayar Mühendisliği (İngilizce)	224	33			2	**35**	52,75		1	**53,75**	**88,75**	0,396
MÜHENDİSLİK FAKÜLTESİ	Bilgisayar Mühendisliği (Uluslararası Ortak Lisans Programı) (İngilizce)	1					**0**				**0**	**0**	0

MÜHENDİSLİK FAKÜLTESİ	Biyomedikal Mühendisliği (İngilizce)	60	19				**19**	14,5			**14,5**	**33,5**	0,558
MÜHENDİSLİK FAKÜLTESİ	Elektrik-Elektronik Mühendisliği (İngilizce)	302	40			2	**42**	72,5	0,5		**73**	**115**	0,381
MÜHENDİSLİK FAKÜLTESİ	Endüstri Mühendisliği (İngilizce)	423	49			3	**52**	84,25	0,5	1,25	**86**	**138**	0,326
MÜHENDİSLİK FAKÜLTESİ	Genetik ve Biyomühendislik (İngilizce)	71	50				**50**	10			**10**	**60**	0,845
MÜHENDİSLİK FAKÜLTESİ	Gıda Mühendisliği (İngilizce)	73	19				**19**	20			**20**	**39**	0,534
MÜHENDİSLİK FAKÜLTESİ	Havacılık ve Uzay Mühendisliği (İngilizce)	70	49				**49**	9,5			**9,5**	**58,5**	0,836
MÜHENDİSLİK FAKÜLTESİ	İnşaat Mühendisliği (ingilizce)	316	34				**34**	42,5			**42,5**	**76,5**	0,242
MÜHENDİSLİK FAKÜLTESİ	Makine Mühendisliği (İngilizce)	101	22			1	**23**	20			**20**	**43**	0,426
MÜHENDİSLİK FAKÜLTESİ	Mekatronik Mühendisliği (İngilizce)	61	29				**29**	15			**15**	**44**	0,721
MÜHENDİSLİK FAKÜLTESİ	Yazılım Mühendisliği (İngilizce)	329	41			9	**50**	72,25	0,5	3,5	**76,25**	**126,25**	0,384
MÜHENDİSLİK FAKÜLTESİ	Yazılım Mühendisliği (Uluslararası Ortak Lisans Programı) (İngilizce)	2					**0**				**0**	**0**	0
HUKUK FAKÜLTESİ	Hukuk Fakültesi (%30 İngilizce)	704	63			11	**74**	11,25	2,5	3	**16,75**	**90,75**	0,129
SAĞLIK BİLİMLERİ FAKÜLTESİ	Hemşirelik (İngilizce)	96	12			1	**13**	15,5	2		**17,5**	**30,5**	0,318
SAĞLIK BİLİMLERİ FAKÜLTESİ	Sağlık Yönetimi (İngilizce)	56	15				**15**	13			**13**	**28**	0,5
	FAKÜLTELER TOPLAMI	**6310**	**1008**	**0**	**0**	**68**	**1076**	**948,75**	**18,5**	**27,75**	**995**	**2071**	0,328
UYGULAMALI BİLİMLER YÜKSEKOKULU	Mutfak Sanatları ve Yönetimi (İngilizce)	156	21			1	**22**	11,75	1,5		**13,25**	**35,25**	0,226
UYGULAMALI BİLİMLER YÜKSEKOKULU	Mutfak Sanatları ve Yönetimi (Uluslararası Ortak Lisans Programı) (İngilizce)	3					**0**				**0**	**0**	0
	YÜKSEKOKULLAR TOPLAMI	**159**	**21**	**0**	**0**	**1**	**22**	**11,75**	**1,5**	**0**	**13,25**	**35,25**	0,222
	FAKÜLTE VE YÜKSEKOKULLAR TOPLAMI	**6469**	**1029**	**0**	**0**	**69**	**1098**	**960,5**	**20**	**27,75**	**1008,25**	**2106,25**	0,326
MESLEK YÜKSEKOKULU	Ayakkabı Tasarım ve Üretimi Programı (Türkçe)	13	8				**8**	0,75			**0,75**	**8,75**	0,673
MESLEK YÜKSEKOKULU	Bankacılık ve Sigortacılık (Türkçe)	47	7				**7**	0,75	0,5		**1,25**	**8,25**	0,176
MESLEK YÜKSEKOKULU	Bilgi Güvenliği Teknolojisi (Türkçe)	1					**0**				**0**	**0**	0
MESLEK YÜKSEKOKULU	Bilgisayar Programcılığı	38	5				**5**	0,5	0,5		**1**	**6**	0,158
MESLEK YÜKSEKOKULU	Bilgisayar Programcılığı (İÖ) (Türkçe)	5	2				**2**				**0**	**2**	0,4
MESLEK YÜKSEKOKULU	Çağrı Merkezi Hizmetleri (Türkçe)	6	2				**2**				**0**	**2**	0,333
MESLEK YÜKSEKOKULU	Dış Ticaret (Türkçe)	122	11				**11**	0,5	0,5		**1**	**12**	0,098
MESLEK YÜKSEKOKULU	Dış Ticaret (Uluslararası Ortak Önlisans Programı)(İngilizce)	1					**0**				**0**	**0**	0
MESLEK YÜKSEKOKULU	Elektrik (Türkçe)	0					**0**				**0**	**0**	#DIV/0!
MESLEK YÜKSEKOKULU	Emlak ve Emlak Yönetimi (Türkçe)	5	3				**3**				**0**	**3**	0,6
MESLEK YÜKSEKOKULU	Grafik Tasarımı (Türkçe)	65	5				**5**	3	0,5		**3,5**	**8,5**	0,131
MESLEK YÜKSEKOKULU	Grafik Tasarımı (İÖ) (Türkçe)	11	1				**1**				**0**	**1**	0,091
MESLEK YÜKSEKOKULU	Havacılıkta Yer Hizmetleri Yönetimi (Türkçe)	9	2				**2**		0,5		**0,5**	**2,5**	0,278
MESLEK YÜKSEKOKULU	İç Mekan Tasarımı (Türkçe)	49	5				**5**	1,5			**1,5**	**6,5**	0,133
MESLEK YÜKSEKOKULU	İnşaat Teknolojisi (Türkçe)	54	5				**5**	2,25			**2,25**	**7,25**	0,134
MESLEK YÜKSEKOKULU	İş Sağlığı ve Güvenliği (Türkçe)	46	7				**7**		0,5		**0,5**	**7,5**	0,163
MESLEK YÜKSEKOKULU	Laboratuvar Teknolojisi (Türkçe)	20	6				**6**	1			**1**	**7**	0,35
MESLEK YÜKSEKOKULU	Mimari Restorasyon (Türkçe)	47	5				**5**	1,5			**1,5**	**6,5**	0,138
MESLEK YÜKSEKOKULU	Mobilya ve Dekorasyon (Türkçe)	15	5				**5**	2			**2**	**7**	0,467

MESLEK YÜKSEKOKULU	Muhasebe ve Vergi Uygulamaları (Türkçe)	38	4				**4**	9			**9**	**13**	0,342
MESLEK YÜKSEKOKULU	Pazarlama (Türkçe)	5	3				**3**				**0**	**3**	0,6
MESLEK YÜKSEKOKULU	Perakende Satış ve Mağaza Yönetimi (Uluslararası Ortak Önlisans Programı)(İngilizce)	1					**0**				**0**	**0**	0
MESLEK YÜKSEKOKULU	Radyo ve Televizyon Programcılığı (Türkçe)	67	7				**7**	2,5	0,5		**3**	**10**	0,149
MESLEK YÜKSEKOKULU	Sivil Hava Ulaştırma İşletmeciliği (Türkçe)	46	5				**5**				**0**	**5**	0,109
MESLEK YÜKSEKOKULU	Sivil Havacılık Kabin Hizmetleri (Türkçe)	62	8				**8**	1,75	0,5		**2,25**	**10,25**	0,165
MESLEK YÜKSEKOKULU	Turizm ve Otel İşletmeciliği (Türkçe)	44	10				**10**	2			**2**	**12**	0,273
MESLEK YÜKSEKOKULU	Uygulamalı İngilizce ve Çevirmenlik (İngilizce)	68	7				**7**	3,25	0,5		**3,75**	**10,75**	0,158
ADALET MESLEK YÜKSEKOKULU	Adalet (Türkçe)	119	9				**9**	0,25	1,5		**1,75**	**10,75**	0,09
ADALET MESLEK YÜKSEKOKULU	Hukuk Büro Yönetimi ve Sekreterliği (Türkçe)	9	2				**2**				**0**	**2**	0,222
SAĞLIK HİZMETLERİ MESLEK YÜKSEKOKULU	Çocuk Gelişimi (Türkçe)	63	5				**5**	0,25	0,5		**0,75**	**5,75**	0,091
SAĞLIK HİZMETLERİ MESLEK YÜKSEKOKULU	Fizyoterapi (Türkçe)	68	5				**5**	1,25	0,5		**1,75**	**6,75**	0,099
SAĞLIK HİZMETLERİ MESLEK YÜKSEKOKULU	İlk ve Acil Yardım (Türkçe)	53	5				**5**				**0**	**5**	0,094
SAĞLIK HİZMETLERİ MESLEK YÜKSEKOKULU	Optisyenlik (Türkçe)	54	4				**4**	0,5	0,5		**1**	**5**	0,093
SAĞLIK HİZMETLERİ MESLEK YÜKSEKOKULU	Tıbbi Dokümantasyon ve Sekreterlik (Türkçe)	29	5				**5**	0,5	0,5		**1**	**6**	0,207
SAĞLIK HİZMETLERİ MESLEK YÜKSEKOKULU	Tıbbi Görüntüleme Teknikleri (Türkçe)	48	3				**3**	1,5	1		**2,5**	**5,5**	0,115
SAĞLIK HİZMETLERİ MESLEK YÜKSEKOKULU	Tıbbi Laboratuvar Teknikleri (Türkçe)	42	4				**4**	1	0,5		**1,5**	**5,5**	0,131
SAĞLIK HİZMETLERİ MESLEK YÜKSEKOKULU	Yaşlı Bakımı(Türkçe)	20	5				**5**	4,5			**4,5**	**9,5**	0,475
MESLEK YÜKSEKOKULLARI TOPLAMI		**1390**	**170**	**0**	**0**	**0**	**170**	**42**	**9,5**	**0**	**51,5**	**221,5**	0,159
FEN BİLİMLERİ ENSTİTÜSÜ	TEZLİ YÜKSEK LİSANS	81				7	**7**			1,25	**1,25**	**8,25**	0,102
	TEZSİZ YÜKSEK LİSANS	13				8	**8**				**0**	**8**	0,615
	DOKTORA	12				11	**11**				**0**	**11**	0,917
SOSYAL BİLİMLER ENSTİTÜSÜ	TEZLİ YÜKSEK LİSANS	174				19	**19**			2,75	**2,75**	**21,75**	0,125
	TEZSİZ YÜKSEK LİSANS	92				5	**5**				**0**	**5**	0,054
	DOKTORA	23				10	**10**				**0**	**10**	0,435
İŞLETME ENSTİTÜSÜ	TEZLİ YÜKSEK LİSANS	7					**0**				**0**	**0**	0
	TEZSİZ YÜKSEK LİSANS	172				5	**5**			0,5	**0,5**	**5,5**	0,032
	DOKTORA	13				7	**7**				**0**	**7**	0,538
SAĞLIK BİLİMLERİ ENSTİTÜSÜ	TEZLİ YÜKSEK LİSANS	6					**0**				**0**	**0**	0
	TEZSİZ YÜKSEK LİSANS	8					**0**				**0**	**0**	0
	DOKTORA	0					**0**				**0**	**0**	#DIV/0!
ENSTİTÜLER TOPLAMI		**601**		**0**	**0**	**72**	**72**	**0**	**0**	**4,5**	**4,5**	**76,5**	0,127
ÜNİVERSİTE TOPLAMI		**8460**	**1199**	**0**	**0**	**141**	**1340**	**1002,5**	**29,5**	**32,25**	**1064,25**	**2404,25**	0,284

Öğrencilere sağlanan bursların yanı sıra 1175 öğrencimize öğrenim ücretleri üzerinden aşağıda belirtilen indirimler uygulanmaktadır.

Akademik Başarı Bursu İndirimi (%50), Baro İndirimi (%25), Doğan Turhan Vakfı Bursu, Hazırlık Sınıfı İkinci Yıl İndirimi (%50), İEÜ Mensup İndirimi (%15), İEÜ Mezunu İndirimi (%15), İzmir Bilim Park İndirimi %25, İZMIR TICARET ODASI Mensup İndirimi (%15), Kardeş İndirimi (%10), Lisans İZMIR TICARET ODASI İndirimi (%15), Tabipler Odası İndirmi (%25), Ticaret Odası İndirimi (%15), TOBB ve Ek indirim (4-5 kayıt) (%19), TOBB-İZMIR TICARET ODASI İndirimi (%15)

4.4. 2017-2018 Öğretim Yılı Başarı Oranları

2017-2018 öğretim yılında Üniversitemize bağlı Yabancı Diller Yüksekokulu'nda İngilizce hazırlık öğretimine devam eden lisans ve önlisans öğrencilerinin başarı durumlarına ait bilgiler aşağıda gösterilmektedir.

Devam Eden Öğrenci Sayısı		Yeterlik Sınavında Başarılı Olan				Toplam Başarılı	Ağustos 2018 (Büt) Sınavı Kalan	Başarı Yüzdesi
		Ocak 2018	Haziran 2018	Temmuz Yaz Okulu 2018	Ağustos 2018 (Büt)			
İlk yıl hazırlık okuyanlar	1060	128	448	70	108	754	306	% 71
İkinci yıl hazırlık okuyanlar	166	43	18	7	9	77	89	% 46
Toplam	1226	171	466	77	117	831	395	% 68

2017-2018 öğretim yılında Üniversitemizde lisans öğretimine devam eden öğrencilerin başarı durumlarına ait bilgiler aşağıda gösterilmektedir.

2017-2018 Öğretim Yılı İzmir Ekonomi Üniversitesi Başarı Oranı

Bölüm/ Program	Kayıtlanan Öğrenci Sayısı	Başarılı Öğrenci Sayısı	Başarı Oranı
Matematik	256	224	0,88
Psikoloji	5140	4620	0,90
Mütercim Tercümanlık (İngilizce)	2368	1896	0,80
Sosyoloji	1090	920	0,84
Psikoloji (Uluslararası Ortak Lisans Programı)	71	38	0,54
FenEdebiyat Fakültesi Başarısı	**8925**	**7698**	**0,86**
Ekonomi	451	401	0,89
İşletme	3270	2620	0,80
Uluslararası İlişkiler ve Avrupa Birliği	222	193	0,87
Uluslararası Ticaret ve Finansman	3174	2625	0,83
Lojistik Yönetimi	2327	1865	0,80
Ekonomi (Uluslararası Ortak Lisans Programı)	12	8	0,67
Muhasebe ve Denetim	554	468	0,84
Siyaset Bilimi ve Uluslararası İlişkiler	2997	2510	0,84
Sigortacılık ve Risk Yönetimi	231	194	0,84
İşletme Fakültesi Başarısı	**13238**	**10884**	**0,82**
Halkla İlişkiler ve Reklamcılık	2265	1942	0,86
Medya ve İletişim	1198	1066	0,89
Sinema ve Dijital Medya	927	745	0,80
İletişim Fakültesi Başarısı	**4390**	**3753**	**0,85**
Endüstriyel Tasarım	1316	1201	0,91
İçmimarlık ve Çevre Tasarımı	3702	3194	0,86
Mimarlık	5162	4698	0,91
Görsel İletişim Tasarımı	1268	1054	0,83
Moda ve Tekstil Tasarımı	842	753	0,89
Güzel Sanatlar ve Tasarım Fakültesi Başarısı	**12290**	**10900**	**0,89**
Yazılım Mühendisliği	3718	2916	0,78
Bilgisayar Mühendisliği	2756	2073	0,75
Endüstri Sistemleri Mühendisliği	229	187	0,82
Elektronik ve Haberleşme Mühendisliği	117	100	0,85
ElektrikElektronik Mühendisliği	3396	2615	0,77
Endüstri Mühendisliği	5169	4518	0,87
İnşaat Mühendisliği	3941	3040	0,77
Gıda Mühendisliği	680	575	0,85
Biyomedikal Mühendisliği	548	421	0,77
Mekatronik Mühendisliği	437	382	0,87
Genetik ve Biyomühendislik	587	541	0,92
Havacılık ve Uzay Mühendisliği	525	479	0,91
Makine Mühendisliği	1113	800	0,72
Mühendislik Fakültesi Başarısı	**23216**	**18647**	**0,80**
Hukuk	8665	8041	0,93
Hukuk Fakültesi Başarısı	**8665**	**8041**	**0,93**
Sağlık Yönetimi	296	249	0,84
Hemşirelik	1266	1237	0,98
Sağlık Kurumları Yöneticiliği	178	168	0,94

Sağlık Bilimleri Fakültesi Başarısı	**1740**	**1654**	**0,95**
Tıp	425	418	0,98
Tıp Fakültesi Başarısı	**425**	**418**	**0,98**
Mutfak Sanatları ve Yönetimi	1803	1572	0,87
Mutfak Sanatları ve Yönetimi (Uluslararası Ortak Lisans Programı)	27	11	0,41
Uygulamalı Yönetim Bilimleri Yüksekokulu Başarısı	**1830**	**1583**	**0,87**
Lisans Başarı Oranı	**74719**	**63578**	**0,85**
Perakende Satış ve Mağaza Yönetimi (Uluslararası Ortak Önlisans Programı)	13	10	0,77
Alternatif Enerji Kaynakları Teknolojisi	2	2	1,00
Bankacılık ve Sigortacılık	718	574	0,80
Dış Ticaret	1940	1474	0,76
Muhasebe ve Vergi Uygulamaları	594	455	0,77
Radyo ve Televizyon Programcılığı	1090	802	0,74
Bilgisayar Programcılığı	594	416	0,70
İş Sağlığı ve Güvenliği	801	723	0,90
Grafik Tasarımı	1084	844	0,78
Bilgi Güvenliği Teknolojisi	2	2	1,00
Havacılıkta Yer Hizmetleri Yönetimi	150	145	0,97
Sivil Havacılık Kabin Hizmetleri	1077	924	0,86
Elektrik	10	10	1,00
Turizm ve Otel İşletmeciliği	692	458	0,66
Uygulamalı İngilizce ve Çevirmenlik	877	721	0,82
İnşaat Teknolojisi	913	688	0,75
Laboratuvar Teknolojisi	316	284	0,90
Mobilya ve Dekorasyon	233	180	0,77
İç Mekan Tasarımı	728	592	0,81
Mimari Restorasyon	832	566	0,68
Ayakkabı Tasarım ve Üretimi	198	128	0,65
Sivil Hava Ulaştırma İşletmeciliği	899	789	0,88
Pazarlama	27	13	0,48
Çağrı Merkezi Hizmetleri	83	64	0,77
Emlak ve Emlak Yönetimi	64	54	0,84
Bilgisayar Programcılığı (İ.Ö.)	60	28	0,47
Grafik Tasarımı (İ.Ö.)	170	112	0,66
Meslek Yüksekokulu Başarısı	**14167**	**11058**	**0,78**
Adalet	2002	1754	0,88
Hukuk Büro Yönetimi ve Sekreterliği	156	134	0,86
Adalet Meslek Yüksekokulu Başarısı	**2158**	**1888**	**0,87**
Tıbbi Dokümantasyon ve Sekreterlik	489	400	0,82
Yaşlı Bakımı	326	263	0,81
İlk ve Acil Yardım	903	861	0,95
Çocuk Gelişimi	968	881	0,91
Fizyoterapi	954	915	0,96
Optisyenlik	843	752	0,89
Tıbbi Görüntüleme Teknikleri	741	687	0,93
Tıbbi Laboratuvar Teknikleri	629	543	0,86
Sağlık Hizmetleri Meslek Yüksekokulu Başarısı	**5853**	**5302**	**0,91**
Önlisans Başarı Oranı	**22178**	**18248**	**0,82**
Finans Ekonomisi Yüksek Lisans Programı	51	43	0,84
Lojistik Yönetimi Yüksek Lisans Programı	54	42	0,78
Tasarım Çalışmaları Yüksek Lisans Programı	111	74	0,67
Medya ve İletişim Çalışmaları	80	64	0,80
Deneysel Psikoloji Yüksek Lisans Programı	35	33	0,94
Ekonomi Doktora Programı	2	2	1,00
Tasarım Çalışmaları Doktora Programı	45	37	0,82
Siyaset Bilimi ve Uluslararası İlişkiler Doktora Programı	9	7	0,78
Sürdürülebilir Enerji Yüksek Lisans Programı	50	41	0,82
Yat Tasarımı Yüksek Lisans Programı	49	43	0,88
Siyaset Bilimi ve Uluslararası İlişkiler Yüksek Lisans Programı	92	82	0,89

Özel Hukuk Yüksek Lisans Programı (Türkçe)	202	172	0,85
Marka İletişimi Yüksek Lisans Programı (Türkçe)	114	89	0,78
Pazarlama İletişimi ve Halkla İlişkiler Yüksek Lisans Programı	67	61	0,91
Tasarım Yönetimi Yüksek Lisans Programı/Tezsiz (İngilizce)	13	12	0,92
Sosyal Bilimler Enstitüsü Başarısı	**974**	**802**	**0,82**
Finansal Matematik Yüksek Lisans Programı	2	2	1,00
Uygulamalı İstatistik Yüksek Lisans Programı	8	6	0,75
Mimarlık Yüksek Lisans Programı	58	56	0,97
Bilgisayar Mühendisliği Tezli Yüksek Lisans Programı	52	44	0,85
Bilgisayar Mühendisliği Tezsiz Yüksek Lisans Programı	9	6	0,67
Elektrik ve Elektronik Mühendisliği Yüksek Lisans Programı	37	22	0,59
Uygulamalı Matematik ve İstatistik Doktora Programı	1	0	0,00
Bilgisayar Mühendisliği Doktora Programı	24	21	0,88
Endüstri Mühendisliği Yüksek Lisans Programı	41	35	0,85
İleri Mimari Tasarım Yüksek Lisans Programı	19	19	1,00
İş Sağlığı ve Güvenliği Yüksek Lisans Programı (Türkçe)	117	81	0,69
İş Sağlığı ve Güvenliği Yüksek Lisans Programı/Tezsiz (Türkçe)	61	55	0,90
Fen Bilimleri Enstitüsü Başarısı	**429**	**347**	**0,81**
İşletme Tezsiz Yüksek Lisans Programı	224	195	0,87
Yöneticiler için İşletme Tezsiz Yüksek Lisans Programı	179	148	0,83
İşletme Doktora Programı	31	30	0,97
Finans Tezsiz Yüksek Lisans Programı	7	6	0,86
Yöneticiler İçin İşletme Tezsiz Yüksek Lisans Programı (Türkçe)	257	203	0,79
İşletme Uzaktan Öğretim Yüksek Lisans Programı (eMBA)	384	140	0,36
İşletme Uzaktan Öğretim Yüksek Lisans Programı (eMBA) (Türkçe)	532	273	0,51
İşletme Enstitüsü Başarısı	**1614**	**995**	**0,62**
Sağlık Kuruluşları Yöneticiliği Tezsiz Yüksek Lisans Programı (Türkçe)	41	36	0,88
Sağlıkta Kalite ve Hasta Güvenliği Tezsiz Yüksek Lisans Programı (Türkçe)	28	27	0,96
Üreme Biyolojisi Tezsiz Yüksek Lisans Programı (Türkçe)	11	11	
Sağlık Bilimleri Enstitüsü Başarısı	**80**	**74**	**0,93**
Lisansüstü Başarı Oranı	**3097**	**2218**	**0,72**
Üniversite Başarı Oranı	**99994**	**84044**	**0,84**

4.5. Disiplin Cezası Alan Öğrenciler

Ceza Türü	2017-2018
Uyarma	28
Kınama	13
Yükseköğretim Kurumundan Uzaklaştırma	30
Yükseköğretim Kurumundan Çıkarma	-
Toplam	71

5. YAYIN, BİLİMSEL ÇALIŞMA VE ARAŞTIRMA FAALİYETLERİ

5.1. Uluslararası Makaleler

0	A Vuruskan ;E Bulgun ;T Ince ;C Guzelis ;G Demirkiran , **'Fashion Styling Recommendation with Intelligent Systems: Test of an Online Platform'** , *J Fashion Technol Textile Eng* , 3 (4) 1-2 , 2017
2	Agnieszka Sorokowska ;Piotr Sorokowski ;Peter Hilpert ;et al , **'Preferred interpersonal distance: A global comparison'** , *Journal of Cross-Cultural Psychology* , 48 (4) 577-592 , 2017
3	Alexander Bürgin , **'Internal Coordination and Legitimation Strategies: Assessing the Influence of Individual Commissioners in the Policy Formulation Process'** , *Journal of European Integration* , 39 (1) 0-0 , 2017
4	Alexander Bürgin , **'Intra-and Interinstitutional Leadership of the European Commission President: An Assessment of Junckers Organisational Reforms'** , *Journal of Common Market Studies* , 56 (4) 837-853 , 2017
5	Alexander Bürgin , **'Leadership of the European Commission President: An Assessment of Junckers Organisational Reforms'** , *Presidential Power* 0-0 , 2017
6	Alexander Bürgin , **'Tangible results for citizens must be EUs focus'** , *Euractiv, 31 July* 0-0 , 2017
7	Alexander Bürgin ;Derya Aşıkolu , **'Turkeys New Asylum Law: A Case of EU Influence'** , *Journal of Balkans and Near Eastern Studies* , 19 (2) 121-135 , 2017
8	alperen bal ;cemil ceylan ;caner taçoğlu , **'Using value stream mapping and discrete event simulation to improve efficiency of emergency departments'** , *International journal of healthcare management* 0-0 , 2017
9	Altug Akin ;Burak Dogu , **'NGOs in Turkeys media field: Causes, sources and potentials for development'** , *Markets, Globalization & Development Review* , 2 (2) 0-0 , 2017
10	Altug Kasali ;Nancy J. Nersessian , **'Grounding Evidence in Design: Framing Next Practices'** , *The Design Journal* , 20 4387-4397 , 2017
11	Aras Özgün; Dicle Yurdakul; Deniz Atik, **'How do Soap Operas Affect Life in Poverty? Experiences of Turkish Women'** , *Markets, Globalization and Development Review* , 2 (2) 0-0 , 2017
12	Aras Ozgun; Dicle Yurdakul; Deniz Atik, **'How Do Soap Operas Affect The Poor? Experiences of Turkish Women'** , *Markets, Globalization & Development Review* , 2 (2) 0-0 , 2017
13	Aras Özgün ;Nikhilesh Dholakia ;Deniz Atik , **'Marketisation and Foucault'** , *Global Business Review* , 3s (18) 0-0 , 2017
14	Aras Ozgun ;Nikhilesh Dholakia ;Deniz Atik , **'Marketization and Foucault'** , *Global Business Review* , 18 (3) 0-0 , 2017
15	Arzu Vuruskan ;Angela Burns , **'AN APPROACH TO DEVELOP CREATIVITY BY UNDERSTANDING STRUCTURE IN FASHION DESIGN EDUCATION'** , *EGE ÜNİVERSİTESİ TEKSTİL VE KONFEKSİYON DERGİSİ* , 27 (1) 74-82 , 2017
16	Aynur Gultekin ;Halil Ibrahim Tanrıverdi ;Sevinc Inan ;Omer Yilmaz ;Cuneyt Gunsar ;Aydin Sencan , **'The Effect of Tunica Albuginea Incision on Testicular Tissue After Detorsion in the Experimental Model of Testicular Torsion.'** , *Urology Journal* , 14 (6) 3804-3812 , 2017
17	Aynur Yürekli , **'Do Current Teaching Methodologies Really Work in Every Context?'** , *Universal Journal of Educational Research* , 5 (12/) 71-76 , 2017
18	Ayse Banu Demir ;Namik Demir , **'Epigenetic Basis of Twin Discordance in Diseases: Future Benefits'** , *GYNECOLOGY OBSTETRICS & REPRODUCTIVE MEDICINE* , 24 0-0 , 2017
19	Aysegul Erem ;Ismihan Bayramoglu , **'Exact and asymptotic distributions of exceedance statistics for bivariate random sequences'** , *Statistics & Probability Letters* , 125 181-188 , 2017
20	Azer Kılıç , **'Interests, passions and politics: business associations and the sovereignty dispute in Turkey'** , *Economy and Society* , 46 (2) 275-301 , 2017
21	B. Açıkgöz ;S. Çınar , **'Public Spending and Economic Growth: An Empirical Analysis of Developed Countries'** , *Ekonomicky Casopis* 0-0 , 2017
22	Basak Bak , **'Knowledge of Cuisine: Intellectual Property Protection in the Turkish Food Sector'** 0-0 , 2017
23	Başak Süller Zor ;Arzu Vuruşkan , **'Survey Study for Detection of Problems in PlusSize Womens Clothing in Turkey'** , *Tekstil ve Mühendis* , 24 (107) 0-0 , 2017
24	Berna Aydoğan , **'Sentiment Dynamics And Volatility Of International Stock markets'** , *Eurasian Business Review* , 7 0-0 , 2017
25	Berna Aydoğan ;Gökçe Tunç ;Tezer Yelkenci , **'Impact Of Oil Price Volatility On Net-Oil Exporter And Importer Countries Stock Markets'** , *Eurasian Economic Review* , 7 231-253 , 2017
26	Burak Doğu , **'Environment as politics: Framing the Cerattepe protest in Twitter'** , *Environmental Communication* 0-0 , 2017
27	Burak Doğu , **'Turkeys news media landscape in Twitter: Mapping interconnections among diversity'** , *Journalism* 0-0 , 2017
28	Burak Erdeniz ;Emin Serin ;Yelda Ibadi ;Cumhur Tas , **'Decreased functional connectivity in schizophrenia: The relationship between social functioning, social cognition and graph theoretical network measures'** , *PSYCHIATRY RESEARCH-NEUROIMAGING* , 270 0-0 , 2017
29	BurcuErbaykent Tepedelen ;Mehmet Korkmaz ;Ertuğrul Tatlısumak ;Elgin Türköz Uluer ;Ercüment Ölmez ;İsmail Değerli ;Elif Soya ;Sevinç İnan , **'A Study on the Anticarcinogenic Effects of Calcium Fructoborate'** , *Biological Trace Element Research* , 178 (2) 210-217 , 2017

30	C. Bayar ;A. K. Ciftci ;S. Doebert ;A. Latina , **'Design and optimisation of the positron production chain for CLIC from the target to the damping ring'** , *Nuclear Instruments and Methods in Physics Research Section A: Accelerators, Spectrometers, Detector* , 869 56-62 , 2017
31	Can Karaca ;Cahit Yılmaz ;Rasim Ferecov ;Zaza Iakobadze ;Kamil Kılıç ;Latife Doğanay ;Sema Aydoğdu ;Murat Kılıç , **'Living-Donor Liver Transplantation for Budd-Chiari Syndrome: Case Series'** , *Transplantation Proceedings* , 49 (8) 1841-1847 , 2017
32	Canan Yıldırım Demirkıran ;Mehmet Gençer , **'Impact of Social Capital on Career Development'** , *PEOPLE: International Journal of Social Sciences* , 3 (3) 580-600 , 2017
33	**cation of Communication Network-based Fault Detection, Isolation and Service Restoration System in Smart Grid'** , *Journal of Applied Logic* 0-0 , 2017
34	Cem Evrendilek ;Ismail Hakkı Toroslu ;Seyedsasan Hashemikhabir , **'Task assignment in tree-like hierarchical structures'** , *Journal of Combinatorial Optimization* , 34 (2) 631-655 , 2017
35	Cem ÖZCAN , **'Fransız Hukukunda Aile Arabuluculuğu'** , *Uyuşmazlık Mahkemesi Dergisi* (9) 0-0 , 2017
36	Cengiz Erişen ;Çiğdem Kentmen-Çin , **'Tolerance and perceived threat toward Muslim immigrants in Germany and the Netherlands'** , *European Union Politics* , 18 (1) 73-97 , 2017
37	Çiğdem Kentmen-Çin , **'What about Ambivalence and Indifference? Rethinking the Effects of European Attitudes on Voter Turnout in European Parliament Elections'** , *JCMS: Journal of Common Market Studies* , 55 (6) 1343-1359 , 2017
38	Çiğdem Kentmen-Çin ;Cengiz Erişen , **'Anti-immigration attitudes and the opposition to European integration: A critical assessment'** , *European Union Politics* , 18 (1) 3-25 , 2017
39	Derya Ezgi-Kayalar ;C. Coşkun Küçüközmen ;A.Sevtap Selçuk-Kestel , **'The impact of crude oil prices on financial market indicators: copula approach'** , *Energy Economics* , 61 162-173 , 2017
40	Derya Nizam , **'Place, food and agriculture: The use of geographical indications in Turkey'** , *New Perspectives on Turkey* , 57 3-30 , 2017
41	Derya Nizam , **'Place-Based Labels in Agricultural Value Chains'** , *Comparative Sociology* , 16 (3) 422-445 , 2017
42	Derya Özkan , **'C'** , *Markets, Globalization & Development Review* , 2 (1/10) 0-0 , 2017
43	Dicle Yurdakul ;Deniz Atik ;Nik Dholakia , **'Redefining the bottom of the pyramid from a marketing perspective'** , *Marketing Theory* 0-0 , 2017
44	Didem Kan-Kilic ;Fehmi Dogan , **'Way-finding Strategies of Blind Persons in Urban Scale'** , *PsyCH Journal* , 6 (4) 303-315 , 2017
45	Dilara Kılınç ;Ünal Seven ;Hakan Yetkiner , **'Financial development convergence: New evidence for the EU'** , *Central Bank Review* , 17 (2) 47-54 , 2017
46	Dilek Durusu-Çiftçi ;Serdar İspir ;Hakan Yetkiner , **'Financial Development and Economic Growth: Some Theory and More Evidence'** , *Journal of Policy Modeling* , 39 (2) 290-306 , 2017
47	DİLEK SARI ;MELEK ŞAHİN ;EDA ERGİN ;NİHAL TAŞKIRAN ;SEVİL TELLİ , **'Investigation of Turkish nurses frequency and knowledge of administration of intramuscular injections to the ventrogluteal site: Results from questionnaires'** , *Nurse Education Today* , 56 47-51 , 2017
48	Duygu Turker ;Y. Serkan Ozmen , **'Linking values and ideologies: a scale of managerial social responsibility values'** , *Journal of Global Responsibility* , 8 (2) 261-280 , 2017
49	E Ben-Arye ;A Popper-Giveon ;N Samuels ;K Mutafoglu , **'Communication and integration: a qualitative analysis of perspectives among Middle Eastern oncology healthcare professionals on the integration of complementary medicine in supportive cancer care'** , *J Cancer Res* , 142 (5) 1117-1126 , 2017
50	E. Yazgan ;F.C. Çilingir ;D. Erol ;Ahmet S. Anagün , **'An Analysis of the Factors Influencing Score Achieved during Pilot Training'** , *TRANSACTIONS OF THE JAPAN SOCIETY FOR AERONAUTICAL AND SPACE SCIENCES* , 60 (4) 202-211 , 2017
51	E.M. Akinoglu ;Kemal Ozbilgin ;Pınar Kilicaslan Sonmez ;M. Mahmud Özkut ;M. Giersig ;Sevinc Inan ;E. Gumustepe ;Cengiz Kurtman , **'Biocompatibility of vertically aligned multi-walled carbon nanotube scaffolds for human breast cancer cell line MDA-MB-231.'** , *Prog Biomater.* , 6 (4) 189-196 , 2017
52	Ebru Uzunoğlu ;Selin Türkel ;Burcu Yaman Akyar , **'Engaging consumers through corporate social responsibility messages on social media: An experimental study'** , *Public Relations Review* , 43 (5) 989-997 , 2017
53	Eren Baharözü ;Gürkan Soykan ;Barış Özerdem , **'Future aircraft concept in terms of energy efficiency and environmental factors'** , *Energy* , 140 (2) 1368-1377 , 2017
54	Erhan Zalluhoğlu ;Aykan Candemir ;Aslı Diyadin ;Cihat Karslı , **'Loyalty in Non-Profit Organizations: An Explanatory Research'** , *Journal of Global Strategic Management* , 11 (1) 75-85 , 2017
55	F. Pinar Gordesli Duatepe ;Ozge Yuksel Orhan ;Erdogan Alper , **'Kinetics of Carbon Dioxide Absorption by Nonaqueous Solutions of Promoted Sterically Hindered Amines'** , *Energy Procedia* , 114 57-65 , 2017
56	Fatma Simsek ;Kaya Oguz ;Omer Kitis ;Sebnem Tunay Akan ;Matthew J Kempton ;Ali Saffet Gonul , **'Neural activation during cognitive reappraisal in girls at high risk for depression'** , *Progress in Neuro-Psychopharmacology and Biological Psychiatry* , 77 49-56 , 2017
57	Fehmi Görkem Üçtuğ , **'Comparison of Life Cycle Environmental Impacts of Electricity Generation in Turkey with Selected European Countries'** , *Anadolu Üniversitesi Bilim ve Teknoloji Dergisi: A-Uygulamalı Bilimler ve Mühendislik* , 18 (1) 178-198 , 2017

58	Fehmi Görkem Üçtuğ ;Semra Ağralı , **'Nonlinear Benefit-Cost Optimization-Based Selection of Insulation Material and Window Type: A Case Study in Turkey'** , *Journal of Renewable and Sustainable Energy* , 9 (6) 0-0 , 2017
59	Fehmi Görkem Üçtuğ ;Semra Ağralı , **'Nonlinear Optimization-Based Selection of Insulation Material and Window Type: Effect of Heating and Cooling Base Temperatures'** , *Journal of Green Building* , 12 (2) 79-94 , 2017
60	Fehmi Görkem Üçtuğ ;Vedat Can Baltalı , **'Feasibility Analysis of Photovoltaic/Battery Energy Storage Hybrid System: An Hourly Estimation Based Approach and a Real Life Case Study'** , *Journal of Green Building* , 12 (3) 54-68 , 2017
61	Gökçen Karanfil ;D. Burcu Eğilmez , **'Politics, Culture and Media: Neo-Ottomanism as a Transnational Cultural Policy on TRT El Arabia and TRT Avaz'** , *Markets, Globalization and Development Review* 0-0 , 2017
62	Gülçin Ekizceli ;Sevinç İnan ;Gülperi Öktem ;Ece Onur ;Kemal Özbilgin , **'Assessment of mTOR pathway molecules during implantation in rats'** , *Biotechnic & Histochemistry* , 92 (6) 450-458 , 2017
63	Gülizar Çalışkan ;Nuri Azbar , **'Energy Recovery from Conventional Biogas Digester Effluent with a Novel Bioreactor Configuration'** , *Waste and Biomass Valorization* , 8 (7) 2371-2381 , 2017
64	Gülşah ONER ;M. NESHCHADIM ;Tahsin ONER , **'Some Transcendence Properties of Integrals of Bessel Functions'** , *Journal of Nonlinear Science and Applications* (10) 316-324 , 2017
65	Guvenc Arslan ;Diaa Fawzy , **'ON THE PREDICTION OF STRUCTURAL REACTIONS TO BIG EARTHQUAKES IN TURKEY'** , *PressAcademia Procedia* , V.5-2017(4 335-340 , 2017
66	H Gür ;Yalcin Alimoğlu ;U Düzenli ;S Korkmaz ;Sevinç İnan ;L Olgun , **'The effect of local application of insulin-like growth factor for prevention of inner-ear damage caused by electrode trauma'** , *The Journal of Laryngology &Otology* , 131 (10) 245-252 , 2017
67	Hacer Güner Gören ;Semra Tunalı , **'Fix-and-Optimize Heuristics for Capacitated Lot Sizing with Setup Carryover and Backordering'** , *Journal of Enterprise Information Management* 0-0 , 2017
68	Halis Can Koyuncuoğlu ;Murat Adıvar , **'Almost periodic solutions of Volterra difference systems'** , *Demonstratio Mathematica* , 50 320-329 , 2017
69	Hande Aka Uymaz ;Senem Kumova Metin , **'A Comprehensive Analysis of Web-based frequency in Multiword Expression Detection'** , *International Journal of Intelligent Systems and Applications in Engineering* , 5 (3) 145-153 , 2017
70	Hasan Tekgüç ;Değer Eryar ;Dilek Cindoğlu , **'Womens Tertiary Education Masks the Gender Wage Gap in Turkey'** , *Journal Of Labor Research* , 38 (3) 360-386 , 2017
71	Hayriye Özen ;Şükrü Özen , **'What Comes after Repression? The Hegemonic Contestation in the Gold-mining Field in Turkey'** , *GEOFORUM (forthcoming)* 0-0 , 2017
72	Hayriye Özen ;Şükrü Özen , **'What makes locals protesters? A discursive analysis of two cases in gold-mining industry in Turkey'** , *World Development* , 90 256-268 , 2017
73	Henri Lyyra ;Göktuğ Karpat ;C.-F. Li ;G.-C. Guo ;Jyrki Piilo ;Sabrina Maniscalco , **'Symmetry in the open-system dynamics of quantum correlations'** , *Scientific Reports* , 7 8367-8367 , 2017
74	I.E. Yuzay , **'Mechanical and Moisture Sorption Properties of Zeolite Embedded Cellulose Fibers and Polylactic Acid Composites'** , *Cellulose (In Prep)* 0-0 , 2017
75	I.E. Yuzay , **'Moisture Sorption Characteristics of Mesoporous Silica'** , *Microporous and Mesoporous Materials (In Prep)* 0-0 , 2017
76	Ilke Uysal Unalan ;Derya Boyacı ;Silvia Trabattoni ;Silvia Tavazzi ;Stefano Farris , **'Transparent Pullulan/Mica Nanocomposite Coatings with Outstanding Oxygen Barrier Properties'** , *Nanomaterials* , 7 (9) 281-294 , 2017
77	Ilker Dastan ;Aysegul Erem ;Volkan Cetinkaya , **'Urban and rural differences in hypertension risk factors in Turkey'** , *Anatolian Journal of Cardiology* , 18 39-47 , 2017
78	Ismail Agababaoglu ;Ahmet Onen ;Ayse Banu Demir ;Safiye Aktas ;Zekiye Altun ;H Ersoz ;A Sanli ;N Ozdemir , **'Chaperonin (HSP60) and annexin-2 are candidate biomarkers for non-small cell lung carcinoma'** , *Medicine (Baltimore)* , 96 (6) 0-0 , 2017
79	J. Arje ;S. Karkkainen ;K. Meissner ;A. Iosifidis ;T. Ince ;M. Gabbouj ;S. Kiranyaz , **'The effect of automated taxa identification errors on biological indices'** , *Expert Systems with Applications* , 72 (12) 108-120 , 2017
80	J. Bory Reyes ;R. Abreu Blaya ;M.A. Perez-de la Rosa ;Baruch Schneider , **'A Quaternionic Treatment of Inhomogeneous Cauchy-Riemann Type Systems in Some Traditional Theories'** , *Complex Analysis and Operator Theory.* , 11 1017-1034 , 2017
81	J. Bory Reyes ;R. Abreu Blaya ;Marco Perez-de la Rosa ;Baruch Schneider , **'On the 2D quaternionic metaharmonic layer potentials.'** , *Mediterranean Journal of Mathematics* , 14 (5) 1-18 , 2017
82	Juan B. Reyes ;Ricardo A. Blaya ;Marco A. Perez-de la Rosa ;Baruch Schneider , **'Poincare-Bertrand and Hilbert formulas for the Cauchy-Cimmino singular integrals'** , *Advances in Applied Clifford Algebras* , 27 (4) 2933-2960 , 2017
83	Julian Frede ;Hakan Yetkiner , **'The Regional Trade Dynamics of Turkey: A Panel Data Gravity Model'** , *The Journal of International Trade & Economic Development* , 26 (6) 633-648 ,

	2017
84	Kaya Oguz ;Muhammed G. Cinsdikici ;Ali Saffet Gonul , **'Robust activation detection methods for real-time and offline fMRI analysis'** , *Computer Methods and Programs in Biomedicine* , 144 1-11 , 2017
85	Kemal Ozbilgin ;Burcu Kahraman ;Coşkun Atay ;Seda Vatansever ;Elgin Uluer ;Tayfun Özçakır , **'Role of Proopiomelanocortin in Preventing Miscarriage'** , *The Journal of Reproductive Medicine* 0-0 , 2017
86	M.G. UNSAL ;E. NAZMAN , **'Investigating Socio-Economic Ranking of cities in Turkey using Data Envelopment Analysis and Linear Discriminant Analysis'** , *Annals of Operations Research, (accepted manuscript)* 0-0 , 2017
87	M.G. ÜNSAL ;H.H. ÖRKCÜ , **'Ranking decision making units with the integration of multi dimensional scaling algoritm into PCA-DEA'** , *Hacettepe Journal of Mathematics and Statistics* , Doi: 10.15 0-0 , 2017
88	M.U. Ghani ;F. Mesadi ;S.D. Kanik ;A.O. Argunsah ;A.F. Hobbiss ;I. Israely ;D. Unay ;T. Tasdizen , **'Dendritic Spine Classification using Shape and Appearance Features based on Two-Photon Microscopy'** , *Journal of Neuroscience Methods* (279) 13-21 , 2017
89	Maraelys González ;Javier Joa ;Luis Cabrales ;Ana Pupo ;Baruch Schneider ;. et al , **'Is cancer a pure growth curve or does it follow a kinetics of dynamical structural transformation?'** , *BMC Cancer* , 17 (174) 1-14 , 2017
90	Maryam Sohrabi ;Mahnaz Hosseini ;Sevinc Inan ;Zohreh Alizadeh ;Mehrangiz Vahabian ;Ali Asghar Vahidinia ;Hosein Lahoutian , **'Effect of Antioxidants on Testicular iNOS and eNOS after High-Fat Diet in Rat.'** , *Pakistan Journal of Biological Sciences* , 20 (6) 289-297 , 2017
91	Mehmet Akif Akyol ;Bayram Sahin , **'Conformal semi-invariant submersions'** , *Commun. Contemp. Math.* 0-0 , 2017
92	Mehmet Aldonat ;Hakan Yetkiner , **'Convergence in Transportation Measures across the EU-15'** , *Transportation* , 44 927-940 , 2017
93	Mehmet Efe Biresselioglu ;Cansu Yildirim ;Muhittin Hakan Demir ;Sinem Tokcaer , **'Establishing an energy security framework for a fast-growing economy: Industry perspectives from Turkey'** , *Energy Research & Social Science* , 27 151-162 , 2017
94	Mehmet Efe Biresselioglu ;Tezer Yelkenci ;Evrim Ozyorulmaz ;Isik Ozge Yumurtaci , **'Interpreting Turkish industry's perception on energy security: A national survey'** , *Renewable and Sustainable Energy Reviews* , 67 1208-1224 , 2017
95	Mehmet Gençer ;Beyza Oba , **'Taming of "Openness" in Software Innovation Systems'** , *International Journal of Innovation in the Digital Economy (IJIDE)* , 8 (2) 26-0 , 2017
96	Metehan Feridun Sorkun ;Andrea Furlan , **'Product and Organizational Modularity: A Contingent View of the Mirroring Hypothesis'** , *European Management Review* , 14 (2) 205-224 , 2017
97	Mine Yeniçeri Alemdar ;Damla İşbilen ;Kenan Demirel ;Nazan Telli , **'Özçekim Davranışı Narsisizm Göstergesi Olabilir mi? Özçekim ve Narsisizm Arasındaki İlişkiyi Tanımlamaya Yönelik Nitel bir Araştırma'** , *Global Media Journal* , 8 (15) 0-0 , 2017
98	Mohsen Taheri Andani ;Soheil Saedi ;Ali Sadi Turabi ;MR Karamooz ;Christoph Haberland ;Haluk Ersin Karaca ;Mohammad Elahinia , **'Mechanical and shape memory properties of porous Ni 50.1 Ti 49.9 alloys manufactured by selective laser melting'** , *Journal of the Mechanical Behavior of Biomedical Materials* , 68 0-0 , 2017
99	Müge Karacal ;Emre Can ;İlker Arslan , **'Basel Accords: Lessons For Turkey'** , *Journal of Business Economics and Finance* , 2 (4) 19-32 , 2017
100	Murat Köksalan ;Vincent Mousseau ;Selin Özpeynirci , **'Multi-Criteria Sorting with Category Size Restrictions'** , *International Journal of Information Technologies & Decision Making* , 16 (1) 5-23 , 2017
101	Murat Türkan ;Özler Karakaş , **'Corrosion and mechanical behavior of TIG-welded AISI 304L stainless steel'** , *International Journal of the Balkan Tribological Association* , 23 (4) 653-663 , 2017
102	Mustafa Melih Bilgi ;Seval Taspinar ;Burcu Aksoy ;Kaya Oguz ;Kerry Coburn ;Ali Saffet Gönül , **'The relationship between childhood trauma, emotion recognition, and irritability in schizophrenia patients'** , *Psychiatry Research* , 251 90-97 , 2017
103	Nesrin Oruç Ertürk ;Simon Mumford , **'Understanding test-takers perception of difficulty in EAP vocabulary tests: the role of experiential factors'** , *Language Testing* , 34 (3) 413-433 , 2017
104	Nihal Yetkin Karakoç , **'Calque in diplomatic condolence messages: The case of Reina terrorist attack'** , *Hacettepe Edebiyat Fakültesi Dergisi* , 34 (1) 105-121 , 2017
105	Nil Kula Değirmenci , **'Türk Ticaret Kanununun 5.Kitap Hükümleri Karşısında Atıl Durumda Bulunan 1992 FIATA Karma Taşıma Konişmentosu Matbu Şartları'** , *Journal of International Trade and Arbitration Law* , 6 (2) 397-442 , 2017
106	Nuran Erol Işık , **'A View from the Field in Van, Turkey: The Case of 'Ayanis''** , *Sociology and Anthropology* , 5 (1) 100-110 , 2017
107	Nuran Erol Işık ;Burcu Yaman Akyar , **'CRIME AND MEDIA: THE WORLD OF REALITY SHOW AS A MORAL FRAME OF REFERENCE'** , *Milli Folklor* (113) 69-78 , 2017

108	Nuran Erol-Işık , **'Reviews: Everyday Life'** , *International Sociology* , 32 (5) 609-613 , 2017
109	Nuran Erol-Işık ;Burcu Yaman , **'Crime and Media: The World of Reality Show as a Frame of Reference'** , *Milli Folklor* (113) 69-80 , 2017
110	Nurcan BAYKUŞ SAVAŞANERİL , **'Bernstein Series Solution of the Heat Equation in 2-D'** , *New Trends in Mathematical Sciences* 0-0 , 2017
111	Oguz Ozgur Egilmez ;Mustafa Vardaroglu ;Akbaba Andac , **'Strength requirements of shear diaphragms used to brace steel beam'** , *Journal of Structural Engineering* , 143 (4) 0-0 , 2017
112	Ömür Kıvanç Kürkçü ;Ersin Aslan ;Mehmet Sezer , **'A Novel Collocation Method Based on Residual Error Analysis for Solving Integro-Differential Equations Using Hybrid Dickson and Taylor Polynomials'** , *Sains Malaysiana* , 46 (2) 335-347 , 2017
113	Ömür Kıvanç Kürkçü ;Ersin Aslan ;Mehmet Sezer , **'A numerical method for solving some model problems arising in science and convergence analysis based on residual function'** , *Applied Numerical Mathematics* , 121 134-148 , 2017
114	Onur Mengi ;S. Bahar Durmaz Drinkwater ;A. Ceylan Öner ;Koray Velibeyoğlu , **'Place management of a creative city: the case of Izmir'** , *International Journal of Knowledge-Based Development* , 8 (3) 271-291 , 2017
115	Osman Akirmak ;Cagdas Tatar ;Ziya Gokalp ;Yuriy Mishchenko , **'Design of an Accessible, Powered Myoelectrically Controlled Hand Prosthesis'** , *TEM Journal* , 6 (3) 479-483 , 2017
116	Ozden Gokdemir ;Hilal Heybeli ;Ilgin Yildirim Simsir ;Mehtap Kartal ;Sevki Cetinkalp , **'The association between diabetes and post-traumatic stress disorder'** , *The Diabetic Foot Journal* 18-23 , 2017
117	Özgür Gürsoy ;Gökçen Karanfil , **'The Afterlife of Critique: The Communicability of Criticism and the Publicity of Polemic Concerning Public Debate in the Turkish Press'** , *International Jurnal of Communication* , 11 (2017) 1261-1275 , 2017
118	Ozgur Ozcelik ;Carmen Amaddeo , **'System Identification of a Base-Isolated Bridge by Ambient and Forced Vibration Tests'** , *Journal of Testing and Evaluation* , 45 (6) 0-0 , 2017
119	Özgür Özpeynirci , **'On nadir points of multiobjective integer programming problems'** , *Journal of Global Optimization* 1-14 , 2017
120	Özgür Özpeynirci ;Selin Özpeynirci ;Anıl Kaya , **'An interactive approach for multiple criteria selection problem'** , *Computers & Operations Research* , 78 154-162 , 2017
121	Perparim Gutaj ;Serhun Al , **'Statehood and the political dynamics of insurgency: KLA and PKK in comparative perspective'** , *Journal of Balkan and Near Eastern Studies* , 19 (2) 0-0 , 2017
122	Rıdvan Aktan ;Sevgi Özalevli , **'Comparison of pulmonary functions, physical activity level and quality of life in obese and pre-obese individuals'** , *Eurasian Journal of Pulmonology* , 19 (3) 160-165 , 2017
123	Rugiah Safari ;Zeliha Tunca ;Ayşegül Özerdem ;Deniz Ceylan ;Yaprak Yalçın ;Meral Sakızlı , **'Glial cell-derived neurotrophic factor gene polymorpisms affect severity and functionality of bipolar disorder'** , *J Integr Neurosci.* , 16 (4) 471-481 , 2017
124	S Erman ;B Özgür ;A Demir , **'A new approach for determination of boundary function for diffusion equation by fourier method'** 0-0 , 2017
125	S. Hamedani Raja ;Göktuğ Karpat ;Elsi -M. Laine ;Sabrina Maniscalco ;Jyrki Piilo ;C.-F. Li ;G.-C. Guo , **'Remote polarization-entanglement generation by local dephasing and frequency up-conversion'** , *Physical Review A* , 96 (1) 13844-14844 , 2017
126	S. Kiranyaz ;T. Ince ;M. Gabbouj , **'Personalized Monitoring and Advance Warning System for Cardiac Arrhythmias'** , *Nature Scientific Reports* , SREP-16-52 0-0 , 2017
127	Scott G. Engle ;Edward F. Guinan ;Graham M. Harper ;Manfred Cuntz ;Nancy Remage Evans ;Hilding R. Neilson ;Diaa E. Fawzy , **'The Secret Lives of Cepheids: delta Cep { the Prototype of a New Class of Pulsating X-ray Variable Stars'** , *The Astrophysical Journal* 0-0 , 2017
128	Seda Cengiz , **'Traditional Rural Architecture in Eastern Black Sea Region: Case Study on Rize-Fındıklı-Hara Village'** , *Athens Journal of Architecture* 0-0 , 2017
129	Seda Dural ;Hakan Çetinkaya ;Onur Güntürkün , **'Imagine a mouse and an elephant: Hemispheric asymmetries of imagination'** , *Laterality: Asymmetries of Body, Brain and Cognition* , 22 (3) 354-361 , 2017
130	Seda Özen Tanyıldızı , **'Scale: New Strategies in Site-Specific Art'** , *New Trends and Issues Proceedings on Humanities and Social Sciences* , 4 (11) 107-112 , 2017
131	Sema Akyıl Erentürk ;Murat Bengisu ;Cem Erdoğan , **'Evaluation of sodium borate glasses for radioactive waste immobilization applications'** , *J Radioanal Nucl Chem* , 314 (3) 2069-2086 , 2017
132	Senem Kumova Metin ;Bahar Karaoğlan , **'Stop Word Detection As A Binary Classification Problem'** , *Anadolu University Journal of Science and Technology A- Applied Sciences and Engineering* , 18 (2) 346-359 , 2017
133	Sercan Demirci ;Hasan Bulut ;Asil Yardımcı ;Müge Sayit ;E. Turhan Tunali , **'A Hierarchical P2P Clustering Framework for Video Streaming Systems'** , *Computer Standards and Interfaces, DOI : 10.1016 / j.csi.2016.08.002.* , 49 44-58 , 2017

134	serim ilday ;ghaith makey ;gursoy b. akguc ;ozgun yavuz ;onur tokel ;oguz gulseren ;omer ilday , **'Rich complex behaviour of self-assembled nanoparticles far from equilibrium'** , *nature communications* , 8 (1) 1-10 , 2017
135	Sevin Gümgüm ;Luiz Wrobel , **'DRBEM formulation for transient Stokes flow with slip boundary condition'** , *Engineering Analysis with Boundary Elements* , 75 65-78 , 2017
136	Sinem Aslan ;Ceyhun Burak Akgül ;Bülent Sankur ;E. Turhan Tunalı , **'Exploring Visual Dictionaries: A Model Driven Perspective'** , *Journal of Visual Communications and Image Representation* , 49 315-331 , 2017
137	Sıtkı Egeli , **'Turkey Embarks Upon Ballistic Missiles: Why and How?'** , *Uluslararası İlişkiler* , 14 (56) 3-22 , 2017
138	Soheil Saedi ;Ali Sadi Turabi ;Mohsen Taheri Andani ;Narges Shayesteh Moghaddam ;Mohammad Elahinia ;Haluk Karaca , **'Texture, aging, and superelasticity of selective laser melting fabricated Ni-rich NiTi alloys'** , *Materials Science and Engineering: A* , 686 0-0 , 2017
139	Şölen Kipöz ;Başak Süller Zor , **'Yamamotos Auratic Resistance and the Materiality of the Electronic Images in Notebook on Cities and Clothes'** , *Comunicazioni Sociali Journal of Media, Performing Arts and Cultural Studies* (1) 0-0 , 2017
140	Syed Atif Naseem ;Riaz Uddin ;Osman Hasan ;Diaa Fawzy , **'Probabilistic Formal Veri**
141	T. Örten Tuğrul , **'Perceived Learning Effectiveness of a Course Facebook Page: Teacher-Led versus Student-Led Approach'** , *WJET* , 9 (1) 35-39 , 2017
142	T. Örten Tuğrul ;A. Göçer , **'Communicating Sustainability on Social Media: A Study on Leading Turkish and Global Brands in Turkey'** , *International Journal of Marketing, Communication and New Media* , 5 (8) 6-27 , 2017
143	TAHSIN ONER ;IBRAHIM SENTURK , **'The Sheffer Stroke Operation Reducts of Basic Algebras'** , *Open Mathematics* , 15 926-935 , 2017
144	TAHSIN ONER ;IBRAHIM SENTURK ;GULSAH ONER , **'An Independent Set of Axioms of MV-Algebras for the Solution of the Set-Theorical Yang-Baxter Equation'** , *Axioms* (6(3)17) 1-9 , 2017
145	Ufuk Celikkan ;Kaan Kurtel , **'Application of Service-Oriented Context-Aware Architecture to Laundry Management System'** , *Studies in Informatics and Control* , 26(2) 193-202 , 2017
146	Wei-Lin Wang ;Edward Carl Malthouse ;Bobby Calder ;Ebru Uzunoglu , **'B2B content marketing for professional services: In-person versus digital contacts'** , *Industrial Marketing Management* , in press (0-0 , 2017
147	Xia Yining ;Ilke Uysal Unalan ;Maria Rubino ;Rafael Auras , **'Carbon nanotube release from polymers into a food simulant'** , *Environmental Pollution* , 229 818-826 , 2017
148	Yalcin Cekic ;Levent Eren , **'Broken Rotor Bar Detection via Four-Band Wavelet Packet Decomposition of Motor Current'** , *Electrical Engineering* 1-6 , 2017
149	Yalçın Kiliç ;İbrahim Kani , **'Selective Catalytic Oxidation of Alkenes Employing Homobinuclear Manganese(II) Catalysts with TBHP'** , *Polyhedron, Volume 141, 15 February 2018, Pages 352-359* 0-0 , 2017
150	Yasemin Akbaba ;Filiz Başkan , **'How to merge courses via Skype? Lessons from an International Blended Learning Project'** , *Research in Learning Technology* , 25 1-18 , 2017
151	Yuriy Mishchenko ;Chueng-Ryong Ji , **'Dark matter phenomenology of high speed galaxy cluster collisions'** , *European Physical Journal* , 77 505-0 , 2017
152	Zalike Keskin ;Aylin Sendemir-Urkmez , **'Novel keratin modified bacterial cellulose nanocomposite production and characterization for skin tissue engineering'** , *Material Science and Engineering-C* , 75 1144-1153 , 2017
153	Zeynep Aksoy ;Ebru Uzunoğlu ;Burcu Yaman Akyar , **'Study Abroad Process from Intercultural Communication Perspective: An Exploratory Study on Erasmus Experience in Turkey'** , *Global Media Journal Turkish Edition* , 8 (15) 11-34 , 2017
154	Zeynep Hacioğlu ;Nurcan Baykuş Savaşaneril ;Kıvanç Ömür Kürkçü , **'Bernstein Series Approximation for Dirichlet Problem'** , *Gazi Universty Journal of Science* 0-0 , 2017
155	Zeynep Taydaş ;Çiğdem Kentmen-Çin , **'Who is Afraid of EU Enlargement? A Multilevel Comparative Analysis'** , *Political Research Quarterly* , 70 (3) 604-617 , 2017

5.2. Ulusal Dergi Makaleleri (Diğer Indexler Tarafından Taranan Dergilerde Yayımlanmış veya Kabul Edilmiş)

1	Ayten ZAYBAK ;NİHAL TAŞKIRAN ;SEVİL TELLİ ;EDA ERGİN ;ŞAHİN MELEK , **'Hemşirelik öğrencilerinin ilaç uygulamamlarına ilişkin bilgilerini yeterli bulma durumları'** , *HEMŞİRELİKTE EĞİTİM VE ARAŞTIRMA DERGİSİ* , 14 (1) 6-13 , 2017
2	Barış Bahçeci , **'Ticari Kredilerde Temerrüt Faizinin Sözleşme Eliyle Bankaların İnisiyatifine Bırakılması Sorunu'** , *Türkiye Barolar Birliği Dergisi* (128) 307-348 , 2017
3	Cem ÖZCAN , **'Küresel Bir Hukuk Düzeni Olarak Lex Sportiva'** , *İzmir Barosu Dergisi* (1) 0-0 , 2017
4	Dilek Ersil Soysal ;Volkan Karakuş ;Mete Pekdiker ;Adem Şavklıyıldız ;Emrah Koç ;Yelda Dere ;Emrah Alper , **'Serum magnesium levels in patients with the necrotizing and edematous types of acute pancreatitis with and without hypocalcemia'** , *The Journal of Tepecik Education and Research Hospital (Tepecik Eğit. ve Araşt. Hast. Dergisi)* , 27 (2) 131-137 , 2017
5	Feray İrigüler ;MEhmet Emre İrigüler , **'Professional Tourist Guides Perceptions on Gastronomic Tourism in Turkey'** , *Journal of Tourism and Gastronomy Studies* , 5 (1) 3-19 , 2017
6	Nesrin Oruç Ertürk ;Aylin Köyalan ;Feryal Çubukçu , **'Training Teacher Trainees on Teaching Young Learners.'** , *Abant İzzet Baysal Üniversitesi Eğitim Fakültesi Dergisi* 1-22 , 2017
7	Serkan Yolcu ;Salim Işık , **'Karşılaştırmalı Anayasa Yargısında Bir Vaka İncelemesi: Şilide Yargı Denetimi'** , *Uyuşmazlık Mahkemesi Dergisi* , 9 247-280 , 2017
8	T. Örten Tuğrul ;E. Doğan ;L. Çavuşoğlu , **'Pazarlama Alanındaki Sosyal Medya Konulu Bilimsel Çalışmalar Üzerine Keşifsel bir Araştırma'** , *Tüketici ve Tüketim Araştırmaları Dergisi* , 9 (2) 0-0 , 2017
9	Yurıy Mishchenko ;Mustafa Cömert ;Murat Kaya , **'Beyin bilgisayar arayüzü için DVM makine öğrenme yöntemi kullanılarak EEG verilerinden sağ ve sol el hareket düşüncelerinin tespiti'** , *TÜBAV Bilim Dergisi* , 10 (3) 1-20 , 2017

5.3.Ulusal Dergi Makale (Hakemli Dergilerde Yayımlanmış veya Kabul Edilmiş)

1	Deniz Ceylan ;Vesile Şentürk Cankorur , **'Bipolar bozukluk ve bilişsel işlevler'** , *Psikiyaride Güncel* , 7 (2) 132-145 , 2017
2	Ceylan Polat ;Ferhat Matur ;Mustafa Sözen ;Mehmet Ali Öktem , **'Türkiyenin Orta ve Güney Anadolu illerindeki yabani kemiricilerde hantavirüs enfeksiyonlarının serolojik olarak taranması'** , *Türk Mikrobiyoloji Cemiyeti Dergisi* , 47 (1) 6-10 , 2017
3	Mehmet Gençer , **'Sosyal Ağ Analizi Yöntemlerine Bir Bakış'** , *Yildiz Social Science Review* , 3 (2) 19-34 , 2017

5.4.Bildiriler

1	A. Can Özcan ;Mine Ovacık **'Market Rafında Şişede İçme Suyu OLmak ya da Ambalaj Tasarımının Suyun Algısına Etkisi'**, 2017
2	Betül Ozkul ;Sevil Telli ;Senay Yıldız **'Geçmişten Günümüze Oyun Aktarımı'**, 2017
3	Betül Öztürk **'21. Yüzyıla Doğru Türk Gastronomisi Ve Geçmişten Günümüze Gelişiminin Etkileri'**, 2017
4	Elif Şimşek ;Selin Özpeynirci **'Montaj Hattı Yeniden Dengeleme ve Kaynak Ataması Problemi'**, *Yöneylem Araştırması/Endüstri Mühendisliği 37. Ulusal Kongresi Bildiri Özetleri Kitabı* 2017
5	Elif Tuğba Dönmez ;Sevgi Özalevli ;Rıdvan Aktan ;Egemen İdiman **'Multiple Skleroz Hastalarında Yardımcı Solunum Kas Kuvvetinin Solunum Fonksiyon Parametreleri ile İlişkisi 38. Türkiye Solunum Araştırmaları Derneği Yıllık Kongresi, Çeşme Türkiye 2016'**, 2017
6	Erhan Zalluhoğlu ;Aslı Diyadin ;Cihat Karslı ;Aykan Candemir **'Yaratıcı Endüstrilerde Sektörel Etkileşimin Analizi: İzmir Örneği'**, *16. Ulusal İşletmecilik Kongresi Bildiriler Kitabı* 2017
7	ezgi çırak **'Cezasızlık Kültürünün Bir Unsuru Olarak Makul Sürede Yargılanma Hakkının İhlali'**, *Umut Vakfı: Hukukun Gençleri Sempozyumları Dizisi -8- Adalet, Hukuk Ve Cezasızlık* 2017
8	Fatih Mert ;Can Samed Kaşıkcı ;İlker Korkmaz **'Telsiz Duyarga Ağlarında Bir Çoklu Nesne Takip Senaryosu Benzetimi'**, *Akademik Bilişim 2017 Konferansı Bildirileri* 2017
9	Huriye Kubilay **'Sermaye Piyasası Araçlarının Kaydileştirilmesi İle İlgili Yargıtay Kararlarının Değerlendirilmesi'**, *XXXI. Ticaret Hukuku ve Yargıtay Kararları Sempozyumu* 2017
10	Huriye Kubilay **'Tıbbi Kötü Uygulamaya İlişkin Zorunlu Mali Sorumluluk Sigortası'**, *Prof.Dr.Saim Üstündağ Anısına Türk Hukukunda Güncel Gelişmeler Sempozyumu* 2017
11	İbrahim KANİ ;Yalçın KILIÇ ;Serkan BOLAT **'Mn2(-6-CH3-2-NH2C6H4COO)2(bipy)42(ClO4) Kompleksinin Sentezi, Karakterizasyonu ve Katalitik Aktivitelerinin Araştırılması'**, 2017
12	Işık Özge Yumurtacı Hüseyinoğlu ;Metehan Feridun Sorkun **'Determinants of Purchasing Healthy Products: A Study in İzmir'**, 2017
13	Kaya Oğuz ;Sevcan Gül **'Yazılım Mühendisliği Eğitiminde Takım Projelerinin Yönetimi ve Değerlendirilmesi'**, *Proceedings of the 11th Turkish National Software Engineering Symposium* 2017
14	Kerem Kızıltunç ;Mehmet Gençer **'Zamanında Yenilikçilik: Artan Hız İhtiyacı Karşısında Örgüt Sınırı ve İşbirliği Üzerine Kuramsal Bir Model'**, 2017
15	Melek Büşra Temuçin ;Kaya Oğuz **'Procedural City Generation Using Cellular Automata'**, 2017
16	Müge Halıcı ;Gözde Damla Turhan ;Sadık Mehmet Aksu ;Güzden Varinlioğlu **'Uzay Mimarlığında Sayısal Tasarım ve Üretim Araçlarının Değerlendirilmesi Üzerine Mars Özelinde Bir Çalışma'**, *XI. Mimarlıkta Sayısal Tasarım Ulusal Sempozyumu Konferans Kitapçığı* 2017
17	Muharrem Yeni ;Damla Kaleş ;Niloufar Fallahshahrak **'Big Friendly Giant (The Bfg) Kitabı ile Eserin Aynı İsimli Canlı Aksiyon Filminin Göstergelerarası Çeviri Çerçevesinde İncelenmesi'**, 2017
18	Nihal Yetkin Karakoç **'Analyzing the Calques in diplomatic condolence messages: The case of terrorist attack to Reina'**, *Book of Abstracts* 2017

19	Olgu Aygun ;Ulku Bulut ;Ozden Gokdemir ;Seval Yaprak ;Nilgun Ozcakar **'Annelerin Çocukluk Çağı Bağışıklama Konusundaki Bilgi, Tutum ve Davranışlarının Değerlendirilmesi.'**, 2017
20	Özge Özsoy **'ABnin Dijital Pazarlardaki Seçici Dağıtım Sistemlerine Yaklaşımı'**, 2017
21	Özge Yüksel **'Gezinin Duvarları veya Ötekini Anlamak'**, 2017
22	Recep Kandemir ;Gizem Şişman ;Türkan Alkan Özbay ;Kadir Akgüngör **'AAPM TG-195 nolu Raporuna Dayalı HVL ve QVL Değerlerinin GAMOS Monte Carlo Simülasyonu İle Elde Edilmesi'**, 2017
23	Rıdvan Aktan ;Sevgi Ozalevli **'Multipl skleroz hastlarında sigara kullanımının dispne, yorgunluk, fonksiyonel düzey ve sedanter düzeye etkisi'**, 2017
24	Rıdvan Aktan ;Sevgi Özalevli **'Obez ve preobez bireylerde solunum fonksiyonlarının, fiziksel aktivite düzeyinin ve yaşam kalitesinin karşılaştırılması'**, 2017
25	Saad Ahmed Ali Jadoo ;Perihan Torun ;Ilker Dastan ;Mustafa Ali Mustafa **'Impact of workplace and war-related violence on job satisfaction among physicians - a descriptive cross-sectional multicentre study'**, *Proceedings of the 19th National Conference on Public Health* 2017
26	Senem Kumova Metin ;Mehmet Taze ;Hande Aka Uymaz ;Erdem Okur **'Multiword Expression Detection in Turkish using Linguistic Features'**, *25th Signal Processing and Communications Applications Conference Proceedings* 2017

5.5.Kitap Bölümleri

1	Alexander Bürgin , **Turkey and Justice and Home Affairs: Mutual Interests but High Distrust**, *The Routledge Handbook of Justice and Home Affairs Research, forthcoming* pages:0-0, 2017
2	Altuğ Akın , **Atatürk and Contemporary Speech Lessons from the Late Ottoman and Early Republican Era**, *Speech and Society: Comperative Perspectives* pages:131-150, 2017
3	Altug Akin , **Football Supporters Alternative Media in Turkey: A Contestation Attempt of Media Power**, *Turkey, Football and Media* pages:35-48, 2017
4	Altug Akin , **Turkish media space in Sweden: The case of Merhaba Radio in Swedish Public Service Radio**, *Migration from Turkey to Sweden: Integration, Belonging and Transnational Community* pages:153-180, 2017
5	Aydan Bilgilier ;Kenan Demirel ;Nazan Telli , **Postmodernizm ile Değişen Hedef Kitle Stratejisi: Türk Hava Yolları Televizyon Reklamları Üzerine Bir Çalışma**, *İletişimde Post Yazılar* pages:379-408, 2017
6	Berna Aydoğan , **Stratejik Özkaynakla Finansman Yaklaşımı**, *Stratejik Finansal Yönetim* pages:281-304, 2017
7	Burak Amirak , **Nesteren Davutoğlu: Reklamcılığı Hayat Kadar Büyük Yapan Reklamcı**, *Reklam Ustaları 2* pages:405-424, 2017
8	Çiğdem Kentmen-Çin ;Ebru Canan Sokullu , **Uluslararası İlişkiler Öğrencisinin Sayılardan Korkusu ve Bu Korkuyu Aşmanın Yolları**, *Türkiyede Uluslararası İlişkiler Eğitimi: Yeni Yaklaşımlar Yeni Yöntemler* pages:0-0, 2017
9	Derya Duman ;Neslihan Kansu-Yetkiner , **Pushing the Limits of Manipulation: A Case Study on the fabricated Noam Chomsky Interview**, *45. yıl Yazıları* pages:159-174, 2017
10	Devrim Sezer , **Başkalarının Acısına Bakmak: Persler ve Troyalı Kadınlarda Demokratik Eleştiri ve Kozmopolit Bellek**, *Siyasalın Peşinde: Dünyaya Tragedyalarla Bakmak* pages:0-0, 2017
11	Devrim Sezer ;Nazile Kalaycı , **Klasik Tragedyalar, Çağdaş Sorular**, *Siyasalın Peşinde: Dünyaya Tragedyalarla Bakmak* pages:0-0, 2017
12	Didem Buhari Gulmez , **Rap Music in Turkey: Grobalization versus Glocalization in communicating political messages and dissent**, *Music as a Platform for Political Communication* pages:0-0, 2017
13	Ebru Ay Chelli ;Güçlü Akyürek ;Pelin Işıntan ;Yalçın Tosun , **La Mondialisation**, pages:0-0, 2017
14	Ebru Uzunoğlu , **Haluk Sicimoğlu: Araştırma Departmanından Stratejik Planlamaya Giden Yolculuk**, *Reklam Ustaları 2* pages:425-460, 2017
15	Elvan Özkavruk Adanır , **19. yüzyılda İzmirin Levanten Halı Tüccarları**, *İzmir Kent Ansiklopedisi Kültür Sanat 1* pages:256-260, 2017
16	Elvan Özkavruk Adanır , **19. yüzyıldan 20. yüzyıla İzmir ve Çevresinde Halıcılık/Bir Aile Şirketi:Çolakzade Halı Şirketi**, *İzmir Kent Ansiklopedisi Kültür Sanat 1* pages:245-251, 2017
17	Elvan Ozkavruk Adanır , **Batı Anadolu Halılarındaki Değişim**, *İzmir Kent Ansiklopedisi Kültür Sanat 1* pages:252-255, 2017
18	Elvan Özkavruk Adanır ;Berna İleri , **19. yüzyılda İzmir Halı Ticareti ve Smyrna Halıları**, *İzmir Kent Ansiklopedisi Kültür Sanat 1* pages:234-244, 2017
19	Göktuğ Karpat ;Carole Addis ;Sabrina Maniscalco , **Frozen and Invariant Quantum Discord Under Local Dephasing Noise**, *Lectures on General Quantum Correlations and their Applications* pages:339-366, 2017
20	Guzden Varinlioglu ;Lale Basarir ;Ozgur Genca ;Zeynep Vaizoglu , **Challenges in Raising Digital Awareness in Architectural Curriculum**, *Computer-Aided Architectural Design, Communications in Computer and Information Scienc* pages:136-150, 2017
21	Huriye Kubilay , **EQUALITY OR ENCOURAGEMENT ? REDUCED ATTORNEY FEE IN TURKISH INSURANCE ARBITRATION PROCEEDING**, *EQUALITY OR ENCOURAGEMENT ? REDUCED ATTORNEY FEE IN TURKISH INSURANCE ARBITRATION PROCEEDING* pages:0-0, 2017

22	Huriye Kubilay , **Equity or Encouragement ?**, *Abstract Book: 12. European Conference on Social and Behavioral Sciences* pages:103-103, 2017
23	Huriye Kubilay , **Ticari İşlerle İlgili Kredi Sözleşmelerinde Verilecek Kefaletlerin Değerlendirilmesi**, *Prof.Dr.Zafer Gören Armağanı/Essays in Honor of Zafer Gören* pages:277-290, 2017
24	Mehmet Efe Biresselioğlu , **The Potential Impact of Unconventional Hydrocarbon Development on International Energy Politics**, *Energy security in the contemporary international relations: Challenges and Perspectives* pages:0-0, 2017
25	Mehmet Şahin ;Derya Duman , **Bologna – Turkey. Issues in Curriculum, Compatibility, and the Direction of Mobility in Translation Studies**, *Translationslehre und Bologna-Prozess: Unterwegs zwischen Einheit und Vielfalt / Translation/Interpreting Teaching and the Bologna Process: Pathways between Unity and Diversity* pages:367-395, 2017
26	Mehmet Şahin ;Derya Duman , **Bologna Turkey. Issues in Curriculum, Compatibility, and the Direction of Mobility in Translation Studies**, *Translationslehre und Bologna-Prozess: Unterwegs zwischen Einheit und Vielfalt / Translation/Interpreting Teaching and the Bologna Process: Pathways between Unity and Diversity* pages:367-395, 2017
27	Mehmet Şahin ;Şeyda Eraslan , **Sözlü Çeviri Eğitiminde Yeni Yaklaşımlar: Sanal Dünyalar**, *Dilbilim Çeviribilim Yazıları* pages:193-206, 2017
28	Metehan Feridun Sorkun ;Meltem Onay , **The Formulation of Strategies to Mitigate Supply Risks**, *Global Business Strategies in Crisis* pages:303-316, 2017
29	Mine Aksu ;Ayse Tansel Cetin ;Can Simga Mugan , **Value Relevance of Accounting Data in an Emerging Market: Did Accounting Reforms Make a Difference?**, *Accounting and Corporate Reporting Today and Tomorrow* pages:141-164, 2017
30	Neslihan Kansu-Yetkiner , **FROM POLLYANNA TO GÜLENAY (SMILING MOON): A CROSS CULTURAL ADAPTATION AS REACTIVE RESISTANCE**, *Mnemosyne for Children: Aspects of Time and Memory in Literature for Children and Young Adults* pages:0-0, 2017
31	Neslihan Kansu-Yetkiner ;Derya Duman , **Çeviri Çalışmalarına Ekoeleştirel Bir Yaklaşım: Gözlemler ve Bir Model Önerisi**, *Dilbilim Çeviribilim Yazıları* pages:170-179, 2017
32	Nihal Yetkin Karakoç , **Örtüklük ve diplomasi metinleri çevirisi**, *45.yıl Yazıları* pages:387-395, 2017
33	Nihal Yetkin Karakoç ;Filiz Mergen , **Bazı Zaman Yer ve Kiplik Belirteçlerinin Yerlerine göre Çevirisinin Karşılaştırmalı Analizi**, *Dilbilim Çeviribilim Yazıları* pages:207-214, 2017
34	Nihal Yetkin Karakoç ;Filiz Mergen , **Bazı Zaman, Kiplik ve Yer Belirteçlerinin Cümle İçindeki Yerlerine Göre Çevirisinin Karşılaştırmalı Analizi**, pages:0-0, 2017
35	Nuran Erol-Işık ;Murat Can Başaran , **Unmasking Expressions in Turkish Rap/Hip Hop Culture: Contestation and Construction of Alternatıve Identities Through Localizatıon in Arabesk Music**, *HIP HOP AT EUROPES EDGE, MUSIC, AGENCY, AND SOCIAL CHANGE* pages:72-83, 2017
36	Onur Mengi ;Koray Velibeyoğlu , **Local Innovations In Emerging Creative Ecosystems**, *Smart Urban Development: Visions, Institutions And Mechanisms* pages:87-106, 2017
37	Özge Özsoy , **Why is a Specialised Court Necessary for the EU Trademarks? Suggestion for a New Court in the EU Judicial System**, *Ankara Üniversitesi Sosyal Bilimler Enstitüsü Avrupa Birliği ve Uluslararası Ekonomik İlişkiler Anabilim Dalı 25. Yıl Armağanı* pages:307-336, 2017
38	Özüm Çallı ;Can Özgür Çolpan ;Hüseyin Günerhan , **Performance Assessment of a Biomass Fired Regenerative ORC System Through Energy and Exergy Analyses**, *Exergetic, Energetic and Environmental Dimensions* pages:0-0, 2017
39	Şebnem Özdemir ;Fatma Çınar ;C. Coşkun Küçüközmen ;Kutlu Merih , **Predicting Chronic Absenteeism Using Educational Data Mining Methods**, *Chaos, Complexity and Leadership 2016* pages:511-526, 2017
40	Serhun Al , **Human Security Versus National Security: Kurds, Turkey and Syrian Rojava**, *Comparative Kurdish Politics in the Middle East: Actors, Ideas, and Interests* pages:57-83, 2017
41	Serhun Al ;Emel Elif Tugdar , **Ethnic Capital Across Borders and Regional Development: A Comparative Analysis of Kurds in Iraq and Turkey**, *Comparative Kurdish Politics in the Middle East: Actors, Ideas, and Interests* pages:163-183, 2017
42	SITKI EGELİ , **Dost-Düşman-Dost Döngüsü ve Türkiye-Rusya Askeri Rekabetinin Dönüşümü**, *Kuşku ile Komşuluk: Türkiye ve Rusya İlişkilerinde Değişen Dinamikler* pages:163-180, 2017
43	Sukru Tuzmen ;Yasemin Baskin ;Ayse Feyda Nursal ;Serpil Eraslan ;Yagmur Esemen ;Gizem Calibasi ;Ayse Banu Demir ;Candan Hizel , **Techniques for Nucleic Acid Engineering: The Foundation of Gene Manipulation**, *Omics Technologies and Bio-engineering:Towards Improving Quality of Life* pages:247-316, 2017
44	Ünsal Doğan Başkır , **Muğlaklığın Sınırında: Oresteiada Hukuk, Şiddet, Adalet**, *Siyasalın Peşinde: Dünyaya Tragedyalarla Bakmak* pages:69-119, 2017
45	Zeynep Arda , **Las lecciones de ballet y de la vida en Billy Elliot**, *La imagen de los docentes en el cine* pages:21-46, 2017

5.6.Bildiriler (Uluslararası Toplantı)

1	A. Kadir Özgen ;Mehmet Gençer **'Implementation of Agile Practices in a Large-Scale Manufacturing Organization'**, 2017
2	A. Tasci ;T. Ince ;C. Guzelis **'A Comparison of Feature Selection Algorithms for Cancer Classification Through Gene Expression Data: Leukemia Case'**, *IEEE ELECO 2017 Conference Proceedings* 2017
3	Alexander Bürgin **'Between Europeanization and Renationalization: The conflicted governance of EU energy policy'**, 2017

4	Alexander Bürgin **'Organisational Changes in the Juncker Commission'**, 2017
5	Alina Taran ;Can Simga Mugan **'Exploratory study of geographic segment reporting practices of multinationals operating in CEE'**, *Proceedings of the 12 th International Conference Accounting and Management Information Systems AMIS 2017* 2017
6	Ammar Zahid ;Alina Taran ;Can Simga Mugan **'Cultural influence on accounting practices in Romania: Empirical test of Grays hypotheses'**, *Proceedings of the 12 th International Conference Accounting and Management Information Systems AMIS 2017* 2017
7	Ana Nunes Barata ;Sara Rigon ;Elena Klusova ;Ozden Gokdemir ;Nina Monteiro ;Yusi Mariani ;Hassna Errami ;Patrick Reichel **'The Invisible Woman'**, 2017
8	Asli Kocamanlar Akcay ;Qing Lu **'Improving inventory management in hospitals central warehouse for consumable medical supplies'**, *Proceeding of The 47th International Conference on Computers and Industrial Engineering (CIE47)* 2017
9	Atakan Güney ;Orhan Çağatay ;Turhan Can Bakalım ;Egidius Pineas ;Diaa Fawzy **'A Novel Self-Controlled Smart Irrigation System'**, *2nd WORLD CONFERENCE ON TECHNOLOGY, INNOVATION AND ENTREPRENEURSHIP MAY 12-14, 2017 ISTANBUL CONGRESS CENTER ISTANBUL - TURKEY ISTANBUL UNIVERSITY Reforms for Intellectual Economy and Innovative Entre* 2017
10	Aykut Guner ;Kaan Kurtel ;Ufuk Celikkan **'A message broker based architecture for context aware IoT application development'**, *2017 International Conference on Computer Science and Engineering* 2017
11	Ayla Kaya **'Medyada Kadın Figürü ve Hukuki Düzenlemeler'**, 2017
12	Ayla Kaya **'Medyadaki Kadın Figürü ve Hukuki Düzenlemeler'**, *Uluslararası kadın ve Hukuk Sempozyumu* 2017
13	Aynur Yürekli **'Do '**, 2017
14	Aysun Akan **'A battle of symbols: Turkey in a back and forth pendulum swinging between Modernism and Islamism'**, 2017
15	Aysun Akan **'Journalism without Principles: Turkish Press Coverage of Syrian Conflict'**, 2017
16	B. Şener ;PÇ. Aytar ;Y. Toptaş ;T. Saraç ;F. Özçelik ;A. S.Anagun ;A. Çabuk **'Biosurfactant Production from an Isolate from Hydrocarbon Polluted Soil'**, 2017
17	Bahar Durmaz Drinkwater ;Sertaç Erten ;Ece Küreli ;Sema Alaçam **'An Architectural Design Studio Experience With a Contextual Urban Focus: Architecture of Transition in Basmane-İzmir'**, *Designing Urban Design: Towards a holistic perspective* 2017
18	Başak Bak **'A Comparative Analysis of Copyright Laws of the UK and Turkey'**, *International Workshop on Intellectual Property Law in Perspective of Economic Growth and Wealth Creation* 2017
19	Başak Bak **'A New Era in Law of Persons: Electronic Personhood'**, *6. International Congress on Current Debates in Social Sciences* 2017
20	Basak Bak **'Knowledge of Cuisine: Intellectual Property Protection In The Turkish Food Sector'**, *İstanbul University 2nd World Conference on Technologhy, Innovation and Entrepreneurship* 2017
21	Berna Aydoğan **'The influence of Investor Sentiment on Developed Stock Markets '**, 2017
22	Betül Özkul ;Sevil Telli ;Şenay Yıldız **'Geşmişten Günümüze Oyun Aktarımı'**, 2017
23	Burcu Özmen ;Selin Özpeynirci ;Özgür Özpeynirci **'An Interactive Method for Inverse Multiple Criteria Sorting Problem'**, *Abstract Book of Joint EURO/ORSC/ECCO Conference 2017 on Combinatorial Optimization* 2017
24	Canan Yıldırım Demirkıran ;Mehmet Gençer **'Impact of Social Capital on Career Development'**, *23rd International Conference on Social Science and Humanities (ICSSH)* 2017
25	Carmen Amaddeo ;Kivanc Taskin ;Tahla Orhan **'Drift Design Approach for Steel Tall Buildings According to Eurocode'**, *Advances and Trends in Engineering Sciences and Technologies II* 2017
26	Cemre Candemir ;Kaya Oğuz **'A Comparative Study on Parameter Selection and Outlier Removal for Change Point Detection in Time Series'**, *2017 European Conference on Electrical Engineering and Computer Science (EECS)* 2017
27	Cemre Candemir ;Kaya Oğuz **'A Comperative Study on Parameter Selection and Outlier Removal for Change Point Detection in Time Series'**, *2017 European Conference on Electrical Engineering and Computer Science (EECS)* 2017
28	Cemre Candemir **'Estimating the Semen Quality from Life Style Using Fuzzy Radial Basis Functions'**, 2017
29	Ceylan Polat ;Bekir Çelebi ;Ahmet Karataş ;Sercan Irmak ;Faruk Çolak ;Ferhat Matur ;Mustafa Sözen ;Mehmet Ali Öktem **'Bartonella taylorii existence in Apodemus mice in Thrace Region of Turkey'**, 2017
30	Ceylan Polat ;Mustafa Sozen ;Ferhat Matur ;Ortac Cetintas ;Muhsin Cogal ;Faruk Colak ;Mehmet Ali Oktem **'Investigation of Hantavirus existence in Mediterranean and Central Anatolia Regions of Turkey'**, 2017
31	Çiğdem Kentmen-Çin ;Funda Z. Savaş ;Funda Sarıcı **'Tweeting the Campaign: Candidates Use of Twitter in the June 2015 Turkish General Election'**, *European Political Science Association*

	Annual Meeting, Milan, Italy. 2017
32	Cigdem Kentmen-Çin ;Laura Olson ;Zeynep Taydaş **'Religious Attitudes about GMF'**, 2017
33	Çiğdem Kentmen-Çin ;Zehra Funda Savaş ;Funda Sarıcı **'Tweeting the Campaign: Candidates Use of Twitter in the June 2015 Turkish General Election'**, 2017
34	Damla Aktan ;Itır Bağdadi **'Business Education for Sustainability: Examples from Turkey'**, 2017
35	Deniz Deniz **'Improving Environmental Awareness through Environmental Design for Sustainable Development.'**, *NANO, BIO AND GREEN TECHNOLOGIES FOR A SUSTAINABLE FUTURE* 2017
36	Derya Irkdas Dogu ;Raul Pinto ;K. Nazan Turhan ;A. Can Ozcan **'From Conceptual Beehive Systems to Professional Beekeeping: Mapping the Gap between Systems and Users'**, *IHC 2017 International Honey Commission Congress* 2017
37	Derya Nizam **'Exploring cultural heritage de-valorized in national projects: The case of Bogatepe Village'**, *Uneven processes of Rural Change* 2017
38	Derya Nizam **'Exploring cultural heritage devalued in national projects: the case of Bogatepe village'**, *Uneven processes of Rural Change* 2017
39	Devrim Sezer **'Coming to Terms with the Past. Arendt and Jaspers on Guilt and Responsibility'**, *Hannah Arendt Workshop: Hannah Arendt and the Judgement of Modernity* 2017
40	Devrim Sezer **'In the Shadow of Past Wrongs: Arendt and Jaspers on Guilt and Responsibility'**, 2017
41	Diaa Fawzy ;Güvenç Arslan ;Coşkun Atay **'On the Prediction of Structural Reactions to Big Earthquakes in Turkey'**, *2nd World Conference on Technology, Innovation and Entrepreneurship, Istanbul* 2017
42	Diaa Fawzy **'Magnetohydrodynamic waves as energy sources in space plasma'**, *Proceedings of the IASTEM international conference* 2017
43	Didem Kan-Kilic ;Fehmi Dogan **'Hearing the Environment: Way-finding Performance of Blind People in Lisbon City Center'**, *Proceedings of Association of European Schools of Planning* 2017
44	Elif Ayşe Şahin İpek ;Bernur Açıkgöz **'Evaluation of the Change of Public Purchasing Policy Understanding in Turkey'**, *ICOAEF* 2017
45	Emre Gönlügür ;Devrim Sezer **'Therapeutic Forgetting, Agonistic Remembrance: Artistic and Civic Interventions into Collective Memory'**, *6th Annual Conference of the Historical Dialogues, Justice, and Memory Network, Columbia University, New York City* 2017
46	Emre Gönlügür ;Devrim Sezer **'Therapeutic Forgetting, Agonistic Remembrance: Building İzmir Kültürpark on Conflicting Memories'**, 2017
47	Emre Gönlügür **'Therapeutic Forgetting, Agonistic Remembrance: Building Izmirs Kültürpark on Conflicting Memories'**, *European Architectural History Network, Van Leer Institute, Jerusalem* 2017
48	Erdinç Erdem **'Crisis of Citizenship or Citizenship of Crisis: Establishing a Co-Original Relationship between Citizenship and Resistance'**, *14th Annual Conference on Citizenship Studies* 2017
49	Ezgi Çırak **'Reklamlarda Metalaştırılan Kadın İmgesi Ve Toplumsal Cinsiyet Kavramı'**, 2017
50	Fehmi Görkem Üçtuğ ;Ferda Mavituna ;Divla Naginlal Modi **'Life Cycle Assessment of Biodiesel Production from Microalgae: A Mass and Energy Balance Approach in Order to Compare Conventional with in situ Transesterification'**, *8th International Conference of Chemistry and Chemical Engineering, Barcelona, Spain, July 2017* 2017
51	Feray İrigüler ;Osman Nuri Özdoğan **'Food Festivals as a Gastronomic Event and Attendees Motivations The Case Of International Urla Artichoke Festival'**, *International Gastronomic Tourism Congress Proceedings* 2017
52	Filiz Mergen ;Gulmira Kuruoglu **'A Comparison of Turkish-English Bilinguals Processing of Emotion Words In Their Two Languages'**, 2017
53	Gökçe Tunç ;Berna Aydoğan ;Gülin Vardar **'Testing the Linkages between Real Estate Markets and Stock Markets in European Countries'**, 2017
54	Gül Boztok Algın ;E. Turhan Tunalı **'A Dynamic Line Rate Assignment Strategy for MLR WDM Optical Networks'**, *IEEE International Black Sea Conference on Communications and Networking* 2017
55	Guzden Varinlioglu ;Ali Aslankan ;Gazihan Alankus ;Gokhan Mura **'Raising Awareness for Digital Heritage through Serious Game'**, *35th Annual eCAADe Conference (Education and Research in Computer Aided Architectural Design in Europe)* 2017
56	H.E. Tekşen ;A. S. Anagün **'Type 2 Fuzzy Control Charts Using Ranking Methods'**, 2017
57	HATİCE AYAN **'BALANCE AND GAİT İMPAİRMENT AT THE EARLY STAGES OF MULTİPLE SCLEROSİS'**, 2017
58	İlker AVAN ;Yalçın KILIÇ ;İbrahim KANİ **'Mn(II) complexes, Mn2(-R1C6H3COO)2(R2)4 2(ClO4), (R1 Cl, NH2 , CH3); R2 1,10-phenanthroline or 2,2-;-bipyridine); Synthesis, Oxidation of alcohols/alkenes and Catalase Activity'**, 2017
59	İlker AVAN ;Yalçın KILIÇ ;İbrahim KANİ **'Mn(II) complexes, Mn2(-R1C6H3COO)2(R2)42(ClO4), (R 1 Cl, NH2 , CH3); R 2 1,10&39;- phenanthroline or 2,2-bipyridine); Synthesis, Oxidation of alcohols/alkenes and Catalase Activity*'**, 2017
60	Işık Özge Yumurtacı Hüseyinoğlu ;Metehan Feridun Sorkun ;Gülmüş Boruhan **'Omni-Channel Capability: Toward a Conceptual Framework'**, *22nd EBES Conference Abstract Book* 2017
61	Kenan Demirel **'Verbrauchereinstellungen gegenüber Mobile Werbung in der Türkei (Consumer Attitudes Regarding Mobile Advertising in Turkey)'**, 2017

62	Mahmoud Nazzal ;Faezeh Yeganli ;Huseyin Ozkaramanli **'Improved Dictionary Learning by Constrained Re-Training over Residual Components'**, 2017
63	Mehmet Ali Oktem ;Ceylan Polat ;Ferhat Matur ;Sercan Irmak ;Ortac Cetintas ;Muhsin Cogal ;Mustafa Sozen **'New Hantavirus positivity in different Microtus and Crocidura species from Turkey'**, 2017
64	Mehmet Şahin **'Futureless Translation or Back to Basics? Job Apocalypse or: How I Learned to Stop Worrying and Love Translating'**, 2017
65	melahat kızıl ;nursun üstünlarlı ;Şenay yıldız ;kaan kurtel ;ilgi şemin ;hakan abacıoğlu **'Bireylerin İlkyardım ve Temel Yaşam Desteği Bilgi Düzeylerinin Değerlendirilmesi'**, *http://www.atuder.org.tr/atuderData/Document/245201712313-13--Ulusal-Acil-Tip-Kongresi-Bildiri-Kitabi.pdf* 2017
66	Metehan Ferdiun Sorkun ;Mine Yılmazer ;Meltem Onay **'Exploring Solutions to Overcome the Barriers of Household Waste Separation Behaviour '**, 2017
67	Murat Türkan ;Özler Karakaş **'The effect of welding defects to the tensile behavior in corrosive environment of AISI 304L stainless steel joined with shielded metal electrode'**, 2017
68	N. Toros Mutlu **'Selfie, Self-portrait and the Portrait of the Self'**, *Fear and Loathing of the Online Self - A Savage Journey into the Heart of Digital Culture* 2017
69	Nergiz Amirova ;Thanos Stasinopoulos **'Faces of Biophilia in Contemporary Turkish Architecture'**, *Living and sustainability conference* 2017
70	Nihal Yetkin Karakoç **'Diplomatic interpreters as chameleons, spies, tightrope walkers:all, none or whatnot?'**, *Metaphors and communication./Book of Abstracts* 2017
71	Nuran Erol Işık ;Burcu Yaman Akyar **'Rethinking Traumatized Lives on Crime Reality Shows in Turkey'**, 2017
72	Nurcan BAYKUŞ SAVAŞANERİL ;Mehmet SEZER **'A Combined Operational Matrix Method Based on Lucas Polynomials for Solving Pantograph Type Functional Differential Equations with Mixed Delays'**, *ICAAMM 2017* 2017
73	Nurcan BAYKUŞ SAVAŞANERİL ;Mehmet SEZER **'An efficient method based on Lucas polynomials for solution of Lane-Emden type functional differential equations with delays'**, 2017
74	Nurcan BAYKUŞ SAVAŞANERİL ;Mehmet SEZER **'Hybrid Taylor-Lucas matrix method for solving a neutral functional differential equation with constant coefficients and proportional delays'**, 2017
75	Nurcan BAYKUŞ SAVAŞANERİL ;Mehmet SEZER **'Lucas Polynomial Solutions of a Class of Neutral Type Functional Differential Equations with Several Delays'**, *ICAAMM 2017* 2017
76	Ogan Erkin Erkan ;Canan Erkan **'Effects of Macroeconomic Indicator Fluctuations on Turkish Sectors Before and After the Failed Coup Attempt'**, 2017
77	Ömür Kıvanç Kürkçü ;Ersin Aslan ;Mehmet Sezer **'A Dickson Matrix Technique for Solving Some Special Equations Arising in Science'**, *International Students Science Conference* 2017
78	Onur Mengi **'Reconsidering the Knowledge Ecology in Fashion Industry: A Metaphorical Approach'**, *Proceedings of the18th European Conference on Knowledge Management* 2017
79	Ozden Gokdemir ;Ana Luisa Cabrita **'Stigma and Mental Health'**, 2017
80	Ozden Gokdemir ;Renata Pavlov ;Ana Luisa Cabrita ;Ulku Bulut **'Rehabilitation for Victim and Abuser: Domestic Violence Legacy at Primary Care'**, 2017
81	Ozden Gokdemir ;Ulku Bulut ;Ceren Akkol ;Seval Yaprak ;Nilgun Ozcakar **'How to Deal with HPV'**, 2017
82	Ozden Gokdemir ;Ulku Bulut ;Seval Yaprak ;Olgu Aygun ;Nilgun Ozcakar **'Domestic Violence Reports and Management at Primary Care'**, 2017
83	Ozgur Etisken ; Y. Papaphilippou ;A.K. Ciftci **'Conceptual design of a pre-booster ring for FCCe+e injector'**, *IOP Conf. Series:Journal of Physics: Conf. Series 874* 2017
84	Özüm Çallı ;Can Özgür Çolpan ;Hüseyin Günerhan **'Thermal modelling of a plate type heat exchanger based biomass fired regenerative organic Rankine cycle'**, 2017
85	Pınar Umul Ünsal **'Analyzing Native Ads on Turkish News Websites: Implications for Practice and Policy'**, *International Trends and Issues in Communication and Media Conference Proceedings Book* 2017
86	Qing Lu ;Mark Goh ;Robert de Souza **'Agility strategy in humanitarian logistics operations: Framework and case study'**, *Proceeding of The 22nd International Symposium on Logistics (ISL 2017)* 2017
87	S Kiranyaz ;T Ince ;A Iosifidis ;M Gabbouj **'Generalized model of biological neural networks: Progressive operational perceptrons'**, *Neural Networks (IJCNN), 2017 International Joint Conference on* 2017
88	Seda Özen Tanyıldızı **'Scale: New Strategies In Site-Specific Art'**, *New Trends And Issues Proceedings On Humanities And Social Sciences* 2017
89	Seher Şen **'(Re)Formation of a Collective Identity: Multiple Actors and Multiple Processes'**, 2017
90	Selin Türkel ;Sema Misci Kip ;Ebru Uzunoğlu **'Seeking social meaning of NPOs reputation in Turkey '**, 2017
91	Sema Misci Kip ;Haluk Mesci **'Actual work experience in advertising education: An improvement on student-run ad agency model'**, 2017
92	Sema Misci Kip ;Pınar Umul Ünsal **'A Theoretical Reflection upon Native Advertising through Uses and Gratifications Approach'**, *3rd International Conference on Communication and Management (ICCM2017) Abstract Book* 2017
93	Senem Kumova Metin ;Mehmet Taze **'A Procedure to Build Multiword Expression Data Set'**, *2nd International Conference on Computer and Communication Systems Proceedings* 2017
94	Senem Kumova Metin **'Standard Co-training in Multiword Expression Detection'**, *International Conference on Intelligent Human Computer Interaction, LNCS Volume 10688* 2017

95	Serkan Şavk **' Initial Findings and Some Considerations Based on Mapping Early Modern Istanbul Project**', *14th International Congress of Ottoman Social and Economic History* 2017
96	Songül Yasemin Özgün **' Önlisans öğrencilerinin yakın ilişkilerinde akılcı olmayan düşünceleri ile başa çıkma mekanizmaları arasındaki ilişkinin incelenmesi**', 2017
97	Songül Yasemin Özgün **'Önlisans öğrencilerinin yakın ilişkilerinde akılcı olmayan düşünceleri ile başa çıkma mekanizmaları arasındaki ilişkinin incelenmesi**', 2017
98	T Ince ;M Zabihi ;S Kiranyaz ;M Gabbouj **'Learned vs. Hand-Designed Features for ECG Beat Classification: A Comprehensive Study**', *EMBEC & NBC 2017* 2017
99	T. Ince ;M. Ahishali ;S. Kiranyaz **'Comparison of Polarimetric SAR Features for Terrain Classification Using Incremental Training**', *Proceedings of the Progress in Electromagnetics Research Symposium (PIERS)* 2017
100	Tugba Orten Tugrul **'Designing Learning Activities to Match Student Learning Styles**', *INTED2017 Proceeding* 2017
101	Tugba Orten Tugrul **'When do Donation Campaign Messages on Social Media Promote WOM Communication?**', *22nd Marketing Congress* 2017
102	Ufuk Çelikkan ;Yasar Guneri Sahin **'Perceived Information Gap Between Academia and Industry: A Qualitative Study**', *9th International Conference on Education and New Learning Technologies* 2017
103	Ufuk CELİKKAN ;Yasar SAHIN **'Perceived Information Gap Between Academia And Industry: A Qualitative Study**', *9th International Conference on Education and New Learning Technologies* 2017
104	Yasar Guneri Sahin ;Ufuk Celikkan **'What Industry Needs and What We Teach in Information Technology: A Quantitative Study**', *9th International Conference on Education and New Learning Technologies* 2017
105	Yasar SAHIN ;Ufuk CELIKKAN **'What Industry Needs And What We Teach In Information Technology: A Quantitative Study**', *9th International Conference on Education and New Learning Technologies* 2017
106	Yasemin Meral **'How do I look? Self-focused attention in Social Anxiety Disorder**', 2017
107	Yasemin Songül ÖZGÜN ;F. Betül ÖZKUL CURA ;Hakan YILDIZ ;Ezgi ORAL **'Çocuk Gelişimi Programı Öğrencilerinin Mesleki Doyumlarının Yordanması**', *5. ULUSLARARASI OKUL ÖNCESİ EĞİTİM KONGRESİ Her Çocuk İçin GÜçlü Başlangıç; Erken Çocuklukta Kültürel Çeşitlilik ve Kapsayıcı Eğitim* 2017
108	Yigit Oktar ;Mehmet Turkan **'Dictionary learning with residual codes**', *In Proc. IEEE Signal Process. Comm. Appl. Conf. (SIU)* 2017
109	Yuriy Mishchenko **'Developing a 3- to 6-state slow cortical potentials Brain-Computer Interface for high performance control of a 3D robotic manipulator**', *BITs 8th Annual World Congress of NeuroTalk 2017* 2017
110	Yusianmar Mariani ;Sara Rigon ;Ozden Gokdemir ;Elena Klusova ;Ana Barata ;Nina Montero **'The migrants, the refugees and the crisis of Europe: Are we all equally human?**', 2017
111	Zehra Zıraman **'Representations of Human with Nature and Culture Divide in Reha Erdems Films**', 2017
112	Zeynep Arda **'There Are Always Stories: Stroytelling Fundamentals from Oral to Transmedia.**', 2017
113	Zeynep Şişli **'Aydınlatılmış Onamda Yasal Sorumluluklar**', *2.Uluslararası 10.Ulusal Ameliyathane ve Cerrahi Hemşireliği Kongresi Bildiri Kitabı* 2017
114	Zeynep Şişli **'Mobbingin Hukuksal Boyutu**', *2.Uluslararası 10.Ulusal Türk Ameliyathane ve Cerrahi Hemşireliği Kongresi Bildiri Kitabı* 2017
115	Ziya Söğüt ;Enver Yalçın ;Barış Özerdem ;Hikmet Karakoç **'Investigation of Cabin Air Quality and Management Considering Pollutant Risks**', 2017

5.7. Projeler

Proje Adı	Proje Türü	Ulusal/Uluslararası	Proje Başlangıç	Proje Bitiş	Proje Ekibinde Yer Alanlar	Projenin Alanı/Bölümü	Projeyi Yürüten Kuruluş/ların Adı	Projeye Fon Sağlayan Kuruluşlar	Toplam Proje Bütçesi (Euro)	Toplam Proje Bütçesi (TL)	Devam/Tamamlandı
İnsan Kronolojik Deri Yaşlanmasında Transglutaminaz-2 Enziminin Etki Mekanizmasının In Vitro Olarak Araştırılması	TÜBİTAK 2232	Ulusal	10.01.2018	10.11.2019	Dr. Elvan Ergülen	Tıbbi Biyokimya	İzmir Ekonomi Üniversitesi	TÜBİTAK	0,00	29.900,00	Devam
İnsan Genomunda Bulunan G-Dörtlülerinin Sınıflandırılarak Korunmuş Motiflerin Keşfi Ve Varyantlarının Analizi	TÜBİTAK 3001	Ulusal	15.09.2017	15.01.2019	Yrd. Doç. Dr. Osman Doluca	Biyomedikal Müh.	İzmir Ekonomi Üniversitesi	TÜBİTAK	0,00	92.288,00	Devam
Depresyonda Dna Hasarının Ve Onarımının Belirtili Dönem Ve Düzelme İle İlişkisi	TÜBİTAK 3001	Ulusal	15.12.2017	15.12.2018	Uzm. Dr. Deniz Ceylan Tufan Özalp	Yaşlı Bakımı Böl.	İzmir Ekonomi Üniversitesi	TÜBİTAK	0,00	93.496,00	Devam
Arabidopsis Tohumunun Mikronütrientlerce Zenginleştirilmesinde Vaküler Metal Taşıyıcı Mtp8'in Kullanımı	TÜBİTAK 2232	Ulusal	01.05.2016	30.04.2018	Yrd. Doç. Dr. Seçkin Eroğlu	Genetik Ve Biyomühendislik	İzmir Ekonomi Üniversitesi	TÜBİTAK	0,00	30.000,00	Tamamlandı
Homopoly	EPLUS	Uluslararası	01.09.2016	31.08.2019	Doç. Dr. Nesrin Oruç Ertürk	Lisans İngilizce Koordinatörlüğü	Stichting OSG Piter Jelles (Ralp de Jong), Katholieke Universiteit Leuven, Sint-Paulusinstituut, Universidad de Alcala, I.E.S. Alejo Vera, Szegedi Tudomanyegyetem, mannigfaltig-Institut für Jungen- und Mannerarbeit, Gymnasium Kirchheim bei München, Akademia Pomorska w Slupsku, Gimnazjum nr 5 im. Sejmu Polskiego w Slupsku, Izmir Ekonomi Üniversitesi, University of Derby, The Long Eaton School Acadamy Trust)	AB	7.685,70	0,00	Devam
Aktif Nano Parçacıkların İki Boyutlu Karmaşık Yüzeylerde İncelenmesi; Yaşayan Kristal Oluşumu	TÜBİTAK 1001	Ulusal	01.10.2018	*	Doc.Dr.Gürsoy Bozkurt Akgüç	Fizik	İzmir Ekonomi Üniversitesi	TÜBİTAK	0,00	#########	Devam (Yeni Kabul Edilen)
Sorafenib Dirençli Hücreler Ve Parental Hücreler Ile Oluşturulan Çok Hücreli 3d Tümör Sferoid Modelinde Sorafenib Dirençli Hücrelerin Regorafenib Cevabının Incelenmesi	TÜBİTAK 1001	Ulusal	01.10.2018	*	Doc.Dr. Zeynep Fırtına Karagonlar	Genetik Ve Biyomühendislik	İzmir Ekonomi Üniversitesi	TÜBİTAK	0,00	#########	Devam (Yeni Kabul Edilen)
Kuantum Ağlarında Senkronizasyon	TÜBİTAK 3501	Ulusal	01.05.2018	01.05.2021	Doç Dr. Göktuğ Karpat	Fizik	İzmir Ekonomi Üniversitesi	TÜBİTAK	0,00	#########	Devam
Transmaking	H2020	Uluslararası	01.01.2017	31.12.2020	Zeynep Arda	Görsel İletişim Tasarımı		AB	58.500,00	0,00	Devam
Teknoloji Transfer Ofislerine Yönelik Hazırlık, Başlangıç Ve Kapasite Artırımı Sağlanması Ve Uygulanması	TÜBİTAK 1601	Ulusal	01.01.2018	31.12.2019	Onur Kanyılmaz Gizem Ayna Duran Burcu Karaca Pınar Özkılıç	Teknoloji Transfer Ofisi	İzmir Ekonomi Üniversitesi	TÜBİTAK	0,00	#########	Devam
Transglutaminaz-2 (Tg2) Enziminin, Insan Kronolojik Deri	BAP	Ulusal	17.04.2018	17.07.2019	Yrd.Doç.Dr. Evrim Üstünoğlu	Ydyo	İzmir Ekonomi Üniversitesi	İZMİR EKONOMİ ÜNİVERSİTESİ	0,00	13.584,00	Devam

Yaşlanmasında, Tgf-B Ve Matriks Metalloproteinaz Doku Inhibitörleri (Timp-1 Ve Timp-2											
Bir Çalışma Belleği Görevi Olan N-Geri Görevinin Geçerlik Ve Güvenirliği	BAP	Ulusal	18.05.2018	18.05.2019	Yrd.Doç.Dr. Hamdi Giray Reşat	Endüstri Mühendisliği	İzmir Ekonomi Üniversitesi	İZMİR EKONOMİ ÜNİVERSİTESİ	0,00	27.500,00	Devam
Kombine Taşımacılık Süreci Için Gerçek Zamanlı Tedarik Zinciri Risk Yönetim Metodolojisi Ve Yazılımının Geliştirilmesi	BAP	Ulusal	05.05.2018	05.05.2019	Yrd.Doç.Dr. F. Görkem Üçtuğ	Gida Mühendisliği	İzmir Ekonomi Üniversitesi	İZMİR EKONOMİ ÜNİVERSİTESİ	0,00	47.400,00	Devam
Kontrollü Bitki Büyütme Kabini İmalatı	BAP	Ulusal	01.10.2017	01.10.2018	Yrd. Doç. Dr. Seçkin Eroğlu	Genetik Ve Biyomühendislik	İzmir Ekonomi Üniversitesi	İZMİR EKONOMİ ÜNİVERSİTESİ	0,00	54.200,00	Durduruldu
A New Generation Of Fluorescent Probes: Nonlinear Forster Resonance Energy Transfer Antenna Probes (Nofabs) For Ultra Sensetivie Single Molecule Bioimagining	BAP	Ulusal	21.10.2017	21.10.2018	Yrd. Doç. Dr. Osman Doluca	Biyomedikal Mühendisliği	İzmir Ekonomi Üniversitesi	İZMİR EKONOMİ ÜNİVERSİTESİ	0,00	#########	Devam
Üniversite Öğrencilerinde Sanal Gerçeklik Egsersizlerinin Okul Başarisi Ve Yaşam Kalitesi Üzerine Olan Etkilerinin İncelenmesi	BAP	Ulusal	01.10.2017	01.10.2018	Prof.Dr. İlgi Şemin	Tip Fakültesi	İzmir Ekonomi Üniversitesi	İZMİR EKONOMİ ÜNİVERSİTESİ	0,00	19.530,00	Devam
Ekorob: Kampüs Kilavusu İnsansi Robot	BAP	Ulusal	20.06.2017	20.06.2018	Yrd.Doç. Dr. Gazihan Alankuş	Mekatronik Bölümü	İzmir Ekonomi Üniversitesi	İZMİR EKONOMİ ÜNİVERSİTESİ	0,00	50.216,00	Devam
Dünden Bugüne Urla Lezzetleri	BAP	Ulusal	01.03.2017	01.03.2019	Yrd. Doç. Dr. Betül Öztürk	Mutfak Sanatlari Ve Yönetimi	İzmir Ekonomi Üniversitesi	İZMİR EKONOMİ ÜNİVERSİTESİ	0,00	34.240,36	Devam
Türkiye'de İşletmedeki Rüzgar Türbinleri İçin Hasar Veri Tabani Oluşturulmasi Ve Risk Analizi Yapilmasi: Yatirimcilar Ve Sigortacilar İçin Risk Haritasi	BAP	Ulusal	01.03.2017	01.02.2018 (1 yıl süreyle donduruldu)	Doç. Dr. Muhittin Demir	Lojistik Yönetimi	İzmir Ekonomi Üniversitesi	İZMİR EKONOMİ ÜNİVERSİTESİ	0,00	36.400,00	Donduruldu
Elektro-Eğirme Yöntemiyle Ile Nanoölçekli Direkt Yazma Ve Sensör Uygulaması	TÜBİTAK 3001	Ulusal	01.11.2017	01.11.2019	Yrd. Doç. Dr. Özge Sağlam	Makine Mühendisliği	İzmir Ekonomi Üniversitesi	TÜBİTAK	0,00	93.884,00	Devam
Oksit Nanopul Yapılı Frekans Yükseltici Nanofilmlerin Çok Fonksiyonlu Aygıt Uygulaması	TÜBİTAK 3501	Ulusal	01.11.2017	01.05.2020	Yrd. Doç. Dr. Özge Sağlam	Makine Mühendisliği	İzmir Ekonomi Üniversitesi	TÜBİTAK	0,00	#########	Devam
Echoes Energy Choices Supporting The Energy Union And The Set-Plan	H2020	Uluslararasi	01.11.2016	01.11.2019	Doç. Dr. Mehmet Efe Biresselioglu	Siyaset Bilimi ve Uluslararası İlişkiler	NTNU Energy Effiency Center Land Steiermark Enel S.p.A Joanneum Research Forschungsgesellschaft Universitet po architektura Stroitelstvo I Geodezija İzmir Ekonomi Üniversitesi Elektrik Üretim anonim Şirketi Universitat Leipzig Teknologian tutkimuskeskus VTT Oy Universita Degli Studi Roma Tre Energieinstitut An Der Johannes Kepler Universitat Linz Verein	AB	285.625,00	0,00	Devam

							Asociacion Plan De Accion Global Para La Tierra Gap Espana				
Neubias : A New Network Of European Bioimage Analysts To Advance Life Science Imaging	COST	Uluslararası	24.03.2016	23.03.2020	Doç. Dr. Devrim Ünay	Biyomedikal Mühendisliği	Fundaciop Institut De Recerca Biomedica -Spain İzmir Ekonomi Üniversitesi	AB	521.000,00	0,00	Devam
Challenges And Achievements Of Eu Governance	EPLUS	Uluslararası	01.09.2015	31.08.2018	Doç. Dr.Alexander Buergin	Siyaset Bilimi ve Uluslararası İlişkiler	İzmir Ekonomi Üniversitesi	AB	49.524,00	0,00	Tamamlandı
Güncel Genetik Mühend,Slik Teknikleri İle İmmunoterapi İçin Kullanım Alanına Sahip Olabilecek Yeni Bir Nk92 Hücre Hattının Geliştirilmesi	TÜBİTAK 3501	Ulusal	01.10.2018	*	Dr.Öğr.Osman Doluca	Biyomedikal Mühendisliği	İzmir Ekonomi Üniversitesi	TÜBİTAK	0,00	0,00	Devam (Yeni Kabul Edilen)
Planktonik Ve Biyofilmden-Dağllmış HüCrelerin YüZeylere Adhezyon Kuvvetleri Ve HüCre YüZeyi Fizyokimyasal ÖZellikleri	TÜBİTAK 3501	Ulusal	01.10.2018	*	Dr.Öğr.Fatma Pınar Gördesli Duatepe	Makine Mühendisliği	İzmir Ekonomi Üniversitesi	TÜBİTAK	0,00	0,00	Devam (Yeni Kabul Edilen)
Türkiye'de Büyük Sanayi Kuruluşları Siyasi Partilerle Bağlantılarını Nasıl Yönetiyor? Partilerle Bağlantı Stratejilerinin İktidar Değişikliklerine Bağlı Olarak Değişmesi Ve Örgütsel Performansa Etkile	TÜBİTAK 1001	Ulusal	15.03.2017	15.07.2018	Prof. Dr. Şükrü Özen	İşletme	İzmir Ekonomi Üniversitesi	TÜBİTAK	0,00	83.940,00	Tamamlandı
Daha Verimli Noninvaziv Beyin-Makine Arayüzlerinin Geliştirilmesi	TÜBİTAK 1001	Ulusal	01.07.2014	01.01.2018	Doç. Dr. Yuriy Mischenko	Biyomedikal Mühendisliği	İzmir Ekonomi Üniversitesi	TÜBİTAK	0,00	#########	Tamamlandı
Bilgisayar Destekli Çeviri	TÜBİTAK 5000 DİADKDP	Ulusal	13.06.2016	13.06.2018	Doç. Dr. Mehmet Şahin	Mütercim Tercümanlık	İzmir Ekonomi Üniversitesi	TÜBİTAK	0,00	#########	Tamamlandı
Bilgisayar Destekli Çeviri	TÜBİTAK 2508	Ulusal	01.06.2015	01.06.2018	Yrd.Doç.Dr. Banu Yetkin Ekren	Endüstri mühendisliği	İzmir Ekonomi Üniversitesi	TÜBİTAK	0,00	#########	Tamamlandı
Embryonix Girişimcilik Sertifika Programi	TÜBİTAK 1601	Ulusal	01.09.2015	01.09.2018	Taylan Özgür Demirkaya	Meslek Yüksekokulu	İzmir Ekonomi Üniversitesi	TÜBİTAK	0,00	99.000,00	Tamamlandı
Yük Birleştirme Ve Sevkiyat Planlaması Problemleri	TÜBİTAK 1001	Ulusal	15.04.2015	15.04.2018	Yrd. Doç. Dr. Özgür Özpeynirci	Lojistik Yönetimi	İzmir Ekonomi Üniversitesi	TÜBİTAK	0,00	#########	Tamamlandı
KaraciğEr Kanserinde Tekrarlı Dna Grubundan Hsat-I Ve Hsat-Ii Nin İFadesinin Karakterizasyonu Ve Bu İFadenin KanserleşMeye Etkisi Ile Tedaviye YöNelik Potansiyelinin İNcelenmesi	TÜBİTAK 2232	Ulusal	01.06.2018	01.06.2020	Cihangir Yandım	Genetik ve Biyomühendislik	İzmir Ekonomi Üniversitesi	TÜBİTAK	0,00	30.000,00	Devam
Et Reyonlarında Kamera Ve Sensörler Yardımıyla Kalite Kontrol Sistemi Geliştirilmesi	Üniversite-Sanayi İşbirliği	Ulusal	15.05.2017	15.09.2017	Yrd. Doç. Dr. Burçak Alp	Mühendislik Fakültesi	İzmir Ekonomi Üniversitesi	Migros A.Ş.	0,00	20.000,00	Tamamlandı
Bal Ve Arı Ürünleri Formulasyonu Geliştirilmesi	Üniversite-Sanayi İşbirliği	Ulusal	15.05.2017	15.08.2017	Yrd. Doç. Dr. Osman Doluca	Mühendislik Fakültesi	İzmir Ekonomi Üniversitesi	DYN Doğal Ürünler	0,00	7.000,00	Tamamlandı
Katova Dikey Tarım Ünitesi Tasarımı	Üniversite-Sanayi İşbirliği	Ulusal	01.08.2017	01.11.2017	Yrd. Doç. Dr. Can Özcan	Endüstriyel Tasarım	İzmir Ekonomi Üniversitesi	UCM Tarım	0,00	9.000,00	Tamamlandı
Inosuit İnovasyon Odaklı Projelerin Geliştirilmesi	Üniversite-Sanayi İşbirliği	Ulusal	01.11.2017	31.10.2018	Doç. Dr. Mehmet Gencer	İşletme	İzmir Ekonomi Üniversitesi	Türklab	0,00	33.000,00	Tamamlandı
Ergonomik El Aletleri Sap Tasarımı	Üniversite-Sanayi İşbirliği	Ulusal	01.12.2017	01.03.2018	Yrd. Doç. Dr. Can Özcan - Prof. Dr. Murat Bengisu	Endüstriyel Tasarım	İzmir Ekonomi Üniversitesi	İZELTAŞ	0,00	20.000,00	Tamamlandı

Osmaniye İş Geliştirme Merkezi'nin Kurulması İçin Teknikyardım Projesi	Üniversite-Sanayi İşbirliği	Ulusal	29.06.2017	25.08.2017	Yrd. Doç. Dr. Giray Reşit	Endüstri Mühendisliği	İzmir Ekonomi Üniversitesi	GOPA	0,00	41.000,00	Tamamlandı
Ayvalık Tost Ekmeği Dilimleme Ve Gezer Çeneli Paketleme Makinesi	Üniversite-Sanayi İşbirliği	Ulusal	20.02.2017	30.03.2017	İEÜ TTO	İeü Tto	İzmir Ekonomi Üniversitesi	DAMS Makine A.Ş.	0,00	10.000,00	Tamamlandı
Kamera Yardımı Ile Son Üründe Görüntü İşleme Yöntemi Kullanılarak Kalite Kontrol Sisteminin Kurulması	Üniversite-Sanayi İşbirliği	Ulusal	15.05.2017	15.09.2017	Doç. Dr. Türker İnce	Mühendislik Fakültesi	İzmir Ekonomi Üniversitesi	Yücel Kauçuk Konveyör San. Ve Tic. Ltd. Şti.	0,00	20.000,00	Tamamlandı
Rekabetçi Bolu'nun Yeni Yıldızı: "Truck Campus" Tesisine Ait Finansal Modelleme Yazılımının Geliştirilmesi Ve Uygulanması"	Üniversite-Sanayi İşbirliği	Ulusal	15.05.2017	15.08.2017	Yrd. Doç. Dr. Giray Reşit	Endüstri Mühendisliği	İzmir Ekonomi Üniversitesi	KOÇ Üniversitesi	0,00	27.500,00	Tamamlandı
Gerede Deri İhtisas Organize Sanayi Bölgesi Kavaleto Geri Dönüşüm Tesis Modellemesi, Finansal Analiz Yazılımının Geliştirilmesi Ve Uygulanması	Üniversite-Sanayi İşbirliği	Ulusal	01.08.2017	01.11.2017	Yrd. Doç. Dr. Giray Reşit	Endüstri Mühendisliği	İzmir Ekonomi Üniversitesi	Gerede OSB	0,00	42.500,00	Tamamlandı
Nişasta Ve Diğer Kompleks Karbonhidratlar, Proteinler, Lipidler Ve Lipid Türevlerinin Tek Başlarına Veya Farklı Kombinasyonlarda Birlikte Kullanılması Ile Yenilebilir Filmlerin Geliştirilmesi	Üniversite-Sanayi İşbirliği	Ulusal	15.10.2017	15.10.2018	Prof. Dr. Nazan Turhan	Mühendislik Fakültesi	İzmir Ekonomi Üniversitesi	Northstar İnnovation Endüstriyel Yatırımlar ve Danışmanlık A.Ş.	0,00	#########	Devam
Android Işletim Sistemi Destekli Canlı Video Yayını Ile Aynı Anda Ekran Yönetimi Sağlayan Uzaktan Yönetimli Bilgilendirme Ekranları Sistemi	Üniversite-Sanayi İşbirliği	Ulusal	01.12.2017	01.03.2018	Prof. Dr. Murat Aşkar	Elektrik/Elektronik Mühendisliği	İzmir Ekonomi Üniversitesi	Artsys Akıllı Sistemler Elektronik Bilişim San. Ve Tic. A.Ş	0,00	25.000,00	Tamamlandı
Kanser Öntanısı Için Kit Geliştirme	Üniversite-Sanayi İşbirliği	Ulusal	29.06.2017	25.08.2017	Dr. Ceren Türkcan Kayhan	Myo	İzmir Ekonomi Üniversitesi	BRN	0,00	30.000,00	Tamamlandı
Granülden Direk Flamen Elde Edilmesi Yöntemi Ile Granür Besleme Ünitesi Entegreli 3d Tasarımı	Üniversite-Sanayi İşbirliği	Ulusal	08.08.2017	08.02.2018	Prof. Dr. Murat Aşkar	Elektrik/Elektronik Mühendisliği	İzmir Ekonomi Üniversitesi	Tesla Teknik	0,00	24.000,00	Tamamlandı
Digital Pazarlama Ve E-Ticaret	Üniversite-Sanayi İşbirliği	Ulusal	01.02.2017	01.08.2017	Yrd. Kaan Kurtel	Mekatronik Mühendisliği	İzmir Ekonomi Üniversitesi	Magazamax	0,00	24.000,00	Tamamlandı
Arazi Şartlarına Uygun Hasat Aracı Tasarımında Mekanik Stabilite Ile Araç Devrilmesinin Engellenmesi	Üniversite-Sanayi İşbirliği	Ulusal	01.08.2017	15.12.2017	Yrd. Doc. Gazihan Alankuş	Elektrik/Elektronik Mühendisliği	İzmir Ekonomi Üniversitesi	Günder Mühendislik Ltd. Şti.	0,00	18.500,00	Tamamlandı
Giyilebilir Ekg Tasarımı	Üniversite-Sanayi İşbirliği	Ulusal	01.11.2017	01.04.2018	Doç. Dr. Türker İnce	Elektrik/Elektronik Mühendisliği	İzmir Ekonomi Üniversitesi	Armagan	0,00	40.000,00	Tamamlandı
Kurumsala Yönelik Yat Iç Tasarımı	Üniversite-Sanayi İşbirliği	Ulusal	01.11.2017	01.11.2020	Yrd. Doç. Dr. Can Özcan	Endüstriyel Tasarım	İzmir Ekonomi Üniversitesi	NextMarine	0,00	30.000,00	Devam
"Oled'ler Için Esnek Altlıklar Üzerine Rulo'dan Ruloya Optik Geçirgen Elektriksel İletken Kaplamalar" Adlı Tübitak Teydeb	Üniversite-Sanayi İşbirliği	Ulusal	01.12.2018	01.12.2019	Yrd. Doç. Dr. Özge Sağlam	Mühendislik Fakültesi	İzmir Ekonomi Üniversitesi	Teknoma Teknolojik Malzemeler San. Tic. Ltd. Şti.	0,00	36.000,00	Devam
Biyofarmasötik Ilaçlar Ve Rekombinant Aşılar Için Üretim	Üniversite-Sanayi İşbirliği	Ulusal	01.12.2018	01.12.2019	Yrd. Doç. Dr. Osman Doluca ; Yrd. Doç. Dr.	Mühendislik Fakültesi	İzmir Ekonomi Üniversitesi	Florabio A.Ş.	0,00	60.000,00	Devam

Platformu" Adlı Araştırma Projesi Için "Ekspresyon Sistemi Ve Klon Secimi					Seçkin Eroğlu						
Akarmak Scada	Üniversite-Sanayi İşbirliği	Ulusal	01.05.2018	01.12.2018	Dr. Öğr. Raheleh Eslampanah	Mühendislik Fakültesi	İzmir Ekonomi Üniversitesi	UNIT	0,00	36.000,00	Devam
Margentech Danışmanlık	Üniversite-Sanayi İşbirliği	Ulusal	01.04.2018	01.07.2018	Doç Dr. Nesrin Oruç Ertürk	Mühendislik Fakültesi	İzmir Ekonomi Üniversitesi	Margentech	0,00	5.332,00	Tamamlandı
Izmir Sürdürülebilir Kentsel Lojistik Planı	Üniversite-Sanayi İşbirliği	Ulusal	01.01.2018	31.03.2018	Doç.Dr.Muhittin Hakan Demir	İşletme	İzmir Ekonomi Üniversitesi	İzmir Büyükşehir Belediyesi	0,00	50.000,00	Tamamlandı
Izmir Sürdürülebilir Kentsel Lojistik Planı	Üniversite-Sanayi İşbirliği	Ulusal	01.10.2018	01.12.2019	Doç.Dr.Muhittin Hakan Demir	İşletme	İzmir Ekonomi Üniversitesi	İzmir Büyükşehir Belediyesi	0,00	#########	Devam

6. ÜNİVERSİTEMİZ TARAFINDAN DÜZENLENEN ULUSAL VE ULUSLARARASI BİLİMSEL TOPLANTILAR

İZMİR EKONOMİ ÜNİVERSİTESİ
2017/2018 ÖĞRETİM YILINDA YAPILAN ULUSAL VE ULUSLARARASI BİLİMSEL TOPLANTILAR VE BUNLARIN SAYISAL DAĞILIMI
(KONGRE, SEMPOZYUM, SEMİNER, FORUM, WORKSHOP V.B.)

	Toplantının/Etkinliğin Adı	Ulusal/ Uluslararası Katılımlı/ Uluslararası	Türü	Yer (Şehir)	Başlanma Tarihi (gg/aa/yy)	Bilim Alanı	Toplam Katılımcı Sayısı	Katılımcı Ülke Sayısı	Yurt Dışından Katılımcı Sayısı	Düzenleyen Birim (Fakülte ve Bölüm /Enstitü ya da Araş. Mer. Adı)	Sponsorların Listesi
1	EĞİTİMCİNİN EĞİTİM SEMİNERİ 'PROF. MUSTAFA ÖZCAN'	ULUSAL	SEMİNER	İZMİR	02 Şubat 17	EĞİTİM	150			YDYO	
2	INTEGRATIVE MEDDICINE	ULUSAL	KONFERANS	İZMİR	02 Şubat 17	TIP	50			TIP FAKÜLTESİ	
3	ESTİEM EXCHANGE PROGRAMI	ULUSAL	TOPLANTI	İZMİR	10-11-12-13-14 ŞUBAT 2017	EĞİTİM	200			ESTİEM-ENDÜSTRİ SİSTEMLERİ KULÜBÜ	
4	3 ÜLKE 3 EKMEK	ULUSAL	EĞİTİM	İZMİR	11 Şubat 201	GASTRONOMİ	10	1		MSYB	
5	ABD BÜYÜKELÇİLİĞİ E3 PLATFORMU ETKİNLİĞİ	ULUSAL	SEMİNER	İZMİR	13-17 Şubat 2017	EĞİTİM	AÇIK ALAN	1	3	ULUSLARARASI İLİŞKİLER OFİSİ	ABD BÜYÜKELÇİLİĞİ
6	GÖREVİMİZ MARS 2024	ULUSAL	ÇALIŞTAY	İZMİR	14-27 Şubat 2017	GÜZEL SANATLAR	100	2	2	GSTF	
7	PROF. DR. SERDAR BAYARI 'GEOLOGY,GEOGRAPHY AND CLIMATE OF MARS. AN INTRODUCTION'	ULUSAL	KONFERANS	İZMİR	17 Şubat 17	GÜZEL SANATLAR	90			GSTF	
8	Global Game Jam (GGJ)	ULUSAL	TURNUVA	İZMİR	20-21-22 Ocak 2017	MÜHENDİSLİK	180			MBBF	
9	GRAFİK TASARIM SERGİSİ	ULUSAL	SERGİ	İZMİR	20-21-22-23-24 Şubat 2017	TASARIM	AÇIK ALAN			MYO	
10	SPOR HUKUKU İZMİR BAROSU BŞK. YRD. MUSTAFA ÇETİN	ULUSAL	SEMİNER	İZMİR	23 Şubat 17	HUKUK	250			HUKUK KULÜBÜ	
11	SİYASET PLATFORMU KULÜBÜ KONFERANSI	ULUSAL	KONFERANS	İZMİR	27 Şubat 17	SİYASET	200			SİYASET PLATFORMU KULÜBÜ	
12	GÖREVİMİZ MARS 2024' ÇALIŞTAYI SERGİSİ	ULUSAL	SERGİ	İZMİR	28 ŞUBAT-1-2 MART 2017	GÜZEL SANATLAR	AÇIK ALAN			GSTF	
13	KARİYER GÜNLERİ	ULUSAL	KONFERANS	İZMİR	1-2-3 Mart 2017	KARİYER	800			ÖKFM	
14	PROF. DR. AZİZ SANCAR ABD EĞİTİM SEMİNERİ	ULUSAL	SEMİNER	İZMİR	01 Mart 17	EĞİTİM	150			OKFM	
15	İK ZİRVESİ	ULUSAL	ZİRVE	İZMİR	09 Mart 17	İNSAN KAYNAKLARI	350			ÖKFM	
16	BİLİŞİM HUKUKU	ULUSAL	KONFERANS	İZMİR	10 Mart 17	HUKUK	150			HUKUK KULÜBÜ	
17	ELSA 2017 - https://elsa.org	ULUSLARARASI KATILIMLI	KONFERANS	İZMİR	10-11-12 Mart 2017	HUKUK	250	6	20	HUKUK KULÜBÜ	Şahin Hukuk Bürosu

18	AKP MİLLETVEKİLİ HÜSEYİN KOCABIYIK	ULUSAL	KONFERANS	İZMİR	17 Mart 17	SİYASET	350			ÖKFM	
19	AIESEC GELECEĞİNİ ŞEKİLLENDİR PROJESİ	ULUSAL	KONFERANS	İZMİR	18 Mart 17	EĞİTİM	250			ENDÜSTRİ SİSTEMLERİ TOPLULUĞU	
420	GERİ KAZAN! ÜST DÖNÜŞÜM TASARIM SERGİSİ	ULUSAL	SERGİ	İZMİR	20 Mart 17	TASARIM	AÇIK ALAN			GSTF	
21	TAIDER ZİRVESİ	ULUSAL	ZİRVE	İZMİR	22 Mart 17	İŞLETME	200			FACTORY OF BUSINESS KULÜBÜ	
22	TTO-THY FİKİRDEN ÜRÜNE TEKNOLOJİ GELİŞTİRME PROGRAMI KONFERANSI	ULUSAL	KONFERANS	İZMİR	24 Mart 17	GİRİŞİMCİLİK	22			TTO	
23	İLBER ORTAYLI SÖYLEŞİ	ULUSAL	SÖYLEŞİ-FİLM GÖSTERİMİ	İZMİR	24 Mart 17	TARİH	500			SİYASET PLATFORMU KULÜBÜ	
24	EKONOMİ BAKANI NİHAT ZEYBEKÇİ	ULUSAL	SÖYLEŞİ	İZMİR	29 Mart 17	EKONOMİ - SİYASET	450			ÖKFM	
25	PATENT VE TASARIM BİLGİ GÜNÜ	ULUSAL	KONFERANS	İZMİR	29 Mart 17	PATENT	9			TTO	
26	13. AKBANK FİLM FESTİVALİ ÜNİVERSİTELERDE	ULUSAL	FESTİVAL	İZMİR	31 Mart 17	İLETİŞİM	45			İLETİŞİM FAKÜLTESİ	Akbank
27	BEING A CLINICAL PSYCHOLOGIST MERVE YAVUZ &NİLAY UĞURLU	ULUSAL	SEMİNER	İZMİR	31 Mart 17	PSİKOLOJİ	150			PSİKOLOJİ KULÜBÜ	
28	SABAHATTİN ALİ SERGİSİ	ULUSAL	SERGİ	İZMİR	1-2 Nisan 2017	EDEBİYAT	AÇIK ALAN			SİYASET PLATFORMU KULÜBÜ	
29	SABAHATTİN ALİ SÖYLEŞİ/BELGESEL GÖSTERİMİ	ULUSAL	SÖYLEŞİ/FİLM GÖSTERİMİ	İZMİR	01 Nisan 17	EDEBİYAT	150			SİYASET PLATFORMU KULÜBÜ	
30	AISEC YOUTH SPEAK	ULUSAL	KONFERANS	İZMİR	01 Nisan 17	EĞİTİM	150			AISEC	
31	TPÖÇ (TÜRKİYE PSİKOLOJİ ÖĞRENCİLERİ) ÇALIŞTAYI	ULUSAL	ÇALIŞTAY	İZMİR	04 Nisan 17	PSİKOLOJİ	150			PSİKOLOJİ KULÜBÜ	
32	KONTAK LENSLER OPTİSYENLİK PANELİ	ULUSAL	PANEL	İZMİR	05 Nisan 17	SAĞLIK	80			SAĞLIK HİZMETLERİ MYO	
33	TTO-ENERJİSA FİKİRDEN ÜRÜNE TEKNOLOJİ GELİŞTİRME PROGRAMI	ULUSAL	KONFERANS	İZMİR	07 Nisan 17	GİRİŞİMCİLİK	36			TTO	
34	ŞEVKET PAMUK - TURKISH ECONOMY IN THE LAST 200 YEARS	ULUSAL	SEMİNER	İZMİR	12 Nisan 17	EKONOMİ	100			İŞLETME FAKÜLTESİ	
35	V+C=D	ULUSAL	SERGİ	İZMİR	13-23 Nisan 2017	TASARIM	AÇIK ALAN			GSTF	
36	TTO-AB UFUK 2020 PROGRAMI EĞİTİM VE BİLGİLENDİRME GÜNÜ	ULUSAL	SEMİNER	İZMİR	21 Nisan 17	GİRİŞİMCİLİK	22			TTO	
37	ADIM ADIM PSİKOLOJİ	ULUSAL	KONFERANS	İZMİR	26 Nisan 17	PSİKOLOJİ	120			FEN VE EDEBİYAT FAKÜLTESİ	
38	3. ULUSLARARASI URLA ENGİNAR FESTİVALİ	ULUSLARARASI	FESTİVAL	İZMİR	28-29-30 Nisan 2017	GASTRONOMİ	500000	5		MUTFAK SANATLARI VE YÖNETİMİ	Urla Belediyesi
39	NECLA ZARAKOL SÖYLEŞİSİ	ULUSAL	SÖYLEŞİ	İZMİR	28 Nisan 17	İLETİŞİM	70			İLETİŞİM FAKÜLTESİ	
40	ONUR ÖYMEN	ULUSAL	SÖYLEŞİ	İZMİR	28 Nisan 17	İŞLETME	80			İŞLETME FAKÜLTESİ	
41	KENDİ HAYATININ LİDERİ OL!	ULUSAL	KONFERANS	İZMİR	02 Mayıs 17	SAĞLIK	120			SAĞLIK HİZMETLERİ MYO	
42	İTF FİNANS SOHBETLERİ - EGE	ULUSAL	SÖYLEŞİ	İZMİR	05 Mayıs 17	FİNANS	120			İŞLETME FAKÜLTESİ	

	GÜLTEKİN AKBANK GENEL MÜDÜR YARDIMCISI										
43	PSIR SEMİNERİ - RONALD SUNY	ULUSAL	SEMİNER	İZMİR	05 Mayıs 17	ULUSLARARASI İLİŞKİLER	60	2	3	İŞLETME FAKÜLTESİ	
44	JEAN MONNET SEMİNERİ	ULUSAL	SEMİNER	İZMİR	05 Mayıs 17	ULUSLARARASI İLİŞKİLER	45	2	2	İŞLETME FAKÜLTESİ	
45	12,5 ULUSAL İÇMİMARLIK ÖĞRENCİLERİ BULUŞMASI	ULUSAL	BULUŞMA	İZMİR	06 Mayıs 17	MİMARLIK	100			GSTF	
46	AKP MİLLETVEKİLİ MAHMUT ATİLLA	ULUSAL	KONFERANS	İZMİR	08 Mayıs 17	SİYASET	350			SİYASET PLATFORMU KULÜBÜ	
47	CHP İSTANBUL MİLLETVEKİLİ EREN ERDEM	ULUSAL	KONFERANS	İZMİR	08 Mayıs 17	SİYASET	350			SİYASET PLATFORMU KULÜBÜ	
48	SPOR HUKUKU SEMİNERİ	ULUSAL	SEMİNER	İZMİR	08 Mayıs 17	HUKUK	250			HUKUK KULÜBÜ	
49	"ULUSLARARASI SİVİL HAVACILIK KURULUŞLARI " SHGM SEMİNERİ	ULUSAL	SEMİNER	İZMİR	08 Mayıs 17	HAVACILIK	80			MYO	
50	SİYASET PLATFORMU KULÜBÜ KONFERANSI- OKTAY VURAL	ULUSAL	KONFERANS	İZMİR	09 Mayıs 17	SİYASET	300			SİYASET PLATFORMU KULÜBÜ	
51	CFA PROGRAMI	ULUSAL	KONFERANS	İZMİR	09 Mayıs 17	İŞLETME	70			İŞLETME FAKÜLTESİ	
52	PROF. DR. NAZMİ BİLİR - TÜRKİYE'DE TÜTÜNLE MÜCADELENİN 20. YILI	ULUSAL	KONFERANS	İZMİR	10 Mayıs 17	TIP	250			SAĞLIK BİLİMLERİ FAKÜLTESİ	
53	6. ENERJİ YÖNETİMİ VE POLİTİKALARI ÇALIŞTAYI	ULUSAL	ÇALIŞTAY	İZMİR	11-12 Mayıs 2017	ENERJİ	120			İŞLETME FAKÜLTESİ	
54	ANADOLU'DA TÜRK TARİHİ - DOÇ. DR. MUSTAFA TÖZÜN	ULUSAL	KONFERANS	İZMİR	11 Mayıs 17	TARİH	150			TÜRK DİLİ VE TARİH ARAŞTIRMALARI KULÜBÜ	
55	PSIR SEMİNERİ - ARZU GEYBULLAYEVA	ULUSAL	SEMİNER	İZMİR	12 Mayıs 17	ULUSLARARASI İLİŞKİLER	35	2	2	İŞLETME FAKÜLTESİ	
56	EKOKAM - NEFRET SUÇLARI VE HOMOFOBİ	ULUSAL	PANEL	İZMİR	16 Mayıs 17	SİYASET	40			EKOKAM	
57	DOĞRU DURUŞ DAHA İYİ YAŞAM- FİZYOTERAPİST PAYE GÖKÇELİ	ULUSAL	SEMİNER	İZMİR	16 Mayıs 17	TIP	80			SAĞLIK HİZMETLERİ MYO	
58	WORLD INTERIORS DAY	ULUSAL	ÇALIŞTAY	İZMİR	17 Mayıs 17	İÇMİMARLIK	100			GSTF	
59	MUHASEBE VE DENETİM BÖLÜMÜ ACCA TANITIM TOPLANTISI	ULUSAL	TOPLANTI	İZMİR	18 Mayıs 17	EKONOMİ	80			MYO	
60	GÖREVİMİZ MARS 2024 2. SINIF ÇALIŞTAY SERGİSİ	ULUSAL	SERGİ	İZMİR	18-29 Mayıs 2017	GÜZEL SANATLAR	AÇIK ALAN			GSTF	
61	ACCA TANITIM TOPLANTISI	ULUSAL	TANITIM	İZMİR	19 Mayıs 17	EKONOMİ	60			İŞLETME FAKÜLTESİ	
62	ÇOCUK YAZINI VE ÇEVİRİLERİNE EKOELEŞTİREL BİR YAKLAŞIM	ULUSAL	PANEL	İZMİR	22 Mayıs 17	MÜTERCİM TERCÜMANLIK	100			FEN VE EDEBİYAT FAKÜLTESİ	
63	PROF. DR. DİCLE GÖÇ "TÜMÖR İMMUNOLOJİSİ"	ULUSAL	SEMİNER	İZMİR	23 Mayıs 17	TIP	50			SAĞLIK BİLİMLERİ FAKÜLTESİ	
64	ITF FİNANS SOHBETLERİ - ALİ FUAT ERBİL- GARANTİ BANKASI GENEL MÜDÜRÜ	ULUSAL	SÖYLEŞİ	İZMİR	23 Mayıs 17	EKONOMİ	15			İŞLETME FAKÜLTESİ	
65	ENDÜSTRİ MÜHENDİSLİĞİ PROJE FUARI	ULUSAL	FUAR	İZMİR	24 Mayıs 17	MÜHENDİSLİK	KATILIMA AÇIK			MÜHENDİSLİK FAKÜLTESİ	

66	LOJİSTİK YÖNETİMİ BÖLÜMÜ PROJE SUNUMLARI	ULUSAL	SUNUM	İZMİR	24-25 Mayıs 2017	LOJİSTİK	AÇIK ALAN			İŞLETME FAKÜLTESİ	
67	GENÇ BEYİNLER YENİ FİKİRLER ORTAK SERGİ VE YARIŞMASI	ULUSAL	SERGİ	İZMİR	26 Mayıs 17	MÜHENDİSLİK	AÇIK ALAN			MÜHENDİSLİK FAKÜLTESİ	
68	THY FİZYON GÜNÜ	ULUSAL	KONFERANS	İZMİR	06 Haziran 17	GİRİŞİMCİLİK	17			TTO	
69	LİSANSÜSTÜ DANIŞMANLIK ÇALIŞTAYI	ULUSAL	ÇALIŞTAY	İZMİR	12 Haziran 17	EĞİTİM	120			ENSTİTÜ	
70	EMT 36.GENEL KURUL	ULUSAL	KONFERANS	İZMİR	17-21 Mayıs 2017	MÜHENDİSLİK	250			ESTİEM-ENDÜSTRİ SİSTEMLERİ KULÜBÜ	
71	İEU-ENERJİSA Fikirden Ürüne Teknoloji Geliştirme Programı Füzyon Günü	ULUSAL	SEMİNER	İZMİR	19 Temmuz 2017	GİRİŞİMCİLİK	50			TTO	
72	BEST PROJECT MEETING - İşletme Fakültesi AB Projesi	ULUSAL	SEMİNER	İZMİR	20 Temmuz 2017	SİYASET	80			İŞLETME FAKÜLTESİ	
73	ECOMUN 2017 KONFERANSI	ULUSAL	KONFERANS	İZMİR	23-29 Temmuz 2017	EĞİTİM	300			ECOMUN KULÜBÜ	
74	ESTİEM METU Visits IUE	ULUSAL	KONFERANS	İZMİR	18-22 Ağustos 2017	MÜHENDİSLİK	300			ESTİEM KULÜBÜ	
75	Kanser Gemomunun Yeni Nesil Dizileme Analizi ve Pratikte Kullanım Alanları - Tıp Fakültesi Konferansı	ULUSAL	KONFERANS	İZMİR	23 Ağustos 2017	TIP	40			TIP FAKÜLTESİ	
76	JCI - Altın Fikirler Akademisi	ULUSAL	ETKİNLİK	İZMİR	9-10 Eylül 2017	GİRİŞİMCİLİK	150			İZTO – ÖKFM - JCI	
77	Model @ D - Sergi	ULUSAL	SERGİ	İZMİR	25-30 Eylül 2017	TASARIM	AÇIK ALAN			GSTF	
78	Dünya çeviri günü kutlaması	ULUSAL	SEMİNER	İZMİR	2 Ekim 2017	EDEBİYAT	75			FEF	
79	İsveç'te Eğitim Olanakları Semineri	ULUSAL	SEMİNER	İZMİR	11 Ekim 2017	EĞİTİM	45	1		UİO	
80	İsveç'te Turizm Olanakları Semineri	ULUSAL	SEMİNER	İZMİR	11 Ekim 2017	EĞİTİM	20	1		UİO	
81	TÜBİTAK 2209 Destek Programı Bilgilendirme Günü	ULUSAL	SEMİNER	İZMİR	11 Ekim 2017	GİRİŞİMCİLİK	15			TTO	
82	SİYASET PLATFORMU KULÜBÜ "İNSAN HAKLARI" KONFERANSI	ULUSAL	KONFERANS	İZMİR	12 Ekim 2017	SİYASET	200			SİYASET PLATFORMU KULÜBÜ	
83	Swedish Society and Global& Regional Challenges	ULUSAL	SEMİNER	İZMİR	13 Ekim 2017	SİYASET	45	1		UİO	
84	SİNEMADA İTALYANCA, İTALYANCA SİNEMADA	ULUSAL	KONFERANS - FİLM GÖSTERİMİ	İZMİR	19 Ekim 2017	İLETİŞİM	250	1- İTALYA	5	İTALYANCA BÖLÜMÜ - İTALYA KONSOLOSLUĞU	İZMİR İTALYA KONSOLOSLUĞU
85	DÜNYA İSTATİSTİK GÜNÜ	ULUSAL	KONFERANS	İZMİR	23 Ekim 2017	MATEMATİK	90			FEF	
86	"TISSUE MORPHOGENESIS AND CELL EPIGENETICS: The role of biointerfacial mechanical signals" - PROF. YANNİS MİSSİRLİS	ULUSLARARASI	KONFERANS	İZMİR	25 Ekim 2017	TIP	60		1	TIP FAKÜLTESİ	
87	94.YILINDA CUMHURİYETİMİZİN	ULUSAL	PANEL	İZMİR	27 Ekim 2017	TARİH	150			TARİH	

	KAZANIMLARI									KOORDİNATÖRLÜĞÜ	
88	PARAMEDİK EĞİTİMİNDE VE UYGULAMALARINDAKİ SORUNLAR	ULUSAL	ÇALIŞTAY	İZMİR	27 Ekim 2017	TIP	80			SAĞLIK HİZMETLERİ MYO	
89	PAKİSTAN SUPERIOR COLLEGE DELEGASYONU	ULUSLARARASI KATILIMLI	KONFERANS	İZMİR	31 Ekim 2017	EĞİTİM	130	1	110	UİO	
90	TIP FAKÜLTESİ SEMİNERLERİ - DOÇ. DR. HÜSEYİN ONAY	ULUSAL	SEMİNER	İZMİR	31 Ekim 2017	TIP	50			TIP FAKÜLTESİ	
91	EcoFAB SERGİSİ	ULUSAL	SERGİ	İZMİR	1-6 Kasım 2017	TASARIM	AÇIK ALAN			GSTF	
92	"HOW TO DEAL WITH TRAUMA" - SENEL KARAMAN	ULUSAL	SEMİNER	İZMİR	1 Kasım 2017	PSİKOLOJİ	150			PSİKOLOJİ KULÜBÜ	
93	"WHAT'S SOCIOLOGICAL ABOUT FOOTBALL" - ASSOC. PROF. DR. AHMET TALİMCİLER	ULUSAL	SEMİNER	İZMİR	3 Kasım 2017	SOSYOLOJİ	80			FEF - SOSYOLOJİ BÖLÜMÜ	
94	DAAD ALMAN AKADEMİK DEĞİŞİM SERVİSİ - ALMANYA'DA YÜKSEK ÖĞRENİM, ARAŞTIRMA VE BURS OLANAKLARI	ULUSAL	SEMİNER	İZMİR	6 Kasım 2017	EĞİTİM	101	1	1	YDYO ALMANCA BÖLÜMÜ	
95	DÜNYA RADYOLOJİ GÜNÜ ETKİNLİĞİ	ULUSAL	SEMİNER	İZMİR	7 Kasım 2017	TIP	70			SHMYO	
96	CUMHURİYET DÖNEMİNİN MESLEKLERİNDEKİ İLK TÜRK KADINI	ULUSAL	SERGİ	İZMİR	7-15 Kasım 2017	TASARIM	80			GSTF	
97	ESTİEM	ULUSAL	KONFERANS	İZMİR	12-19 Kasım 2017	MÜHENDİSLİK	250			ESTİEM KULÜBÜ	
98	Dr. Selin DURUK ORON **"INTEGRALS - a brief and compact look"**	ULUSAL	SEMİNER	İZMİR	13 Kasım 2017	MATEMATİK	80			FEF MATEMATİK BÖLÜMÜ	
99	Doc. Dr. Sadi Evren Seker (Youtube-Bilgisayar Kavramlari) ile Artificial Intelligence (Yapay Zeka)	ULUSAL	KONFERANS	İZMİR	14 Kasım 2017	MÜHENDİSLİK	90			MBBF - SOFTWARE COMMUNITY	
100	STARTUP HUKUKUNA GİRİŞ - ÖZLEM PASİN ÜNSAL , MEMET ÜNSAL	ULUSAL	SEMİNER	İZMİR	14 Kasım 2017	GİRİŞİMCİLİK	100			EMBRYONIX TTO	
101	"SYRIAN REFUGEES AND EDUCATION" - ASSOC. PROF. DR.ULAŞ SUNATA ÖZDEMİR	ULUSAL	SEMİNER	İZMİR	17 Kasım 2017	SOSYOLOJİ	80			FEF - SOSYOLOJİ BÖLÜMÜ	
102	CASECAMPUS İZMİR	ULUSAL	KONFERANS	İZMİR	18 Kasım 2017	GİRİŞİMCİLİK	120			EMBRYONIX	
103	DİJİTAL DÖNÜŞÜMDE YAPAY ZEKA VE ENDÜSTRİ 4.0 GETİRDİKLERİ - VOLKAN ÖZCAN	ULUSAL	SEMİNER	İZMİR	20 Kasım 2017	TIP	40			TIP FAKÜLTESİ	
104	GİRİŞİMCİLER İÇİN DİJİTAL PAZARLAMA - MERT KARAOK	ULUSAL	SEMİNER	İZMİR	21-22 Kasım 2017	GİRİŞİMCİLİK	120			EMBRYONIX TTO	
105	ŞİDDETİN FARKINDA MIYIZ?	ULUSAL	KONFERANS	İZMİR	23 Kasım	SOSYOLOJİ	150			MOR KOLEKTİF KULÜBÜ	

					2017						
106	BÜTÜNLEŞİK İLETİŞİM GÜNÜ	ULUSAL	KONFERANS	İZMİR	24 Kasım 2017	İLETİŞİM	300			İLETİŞİM FAKÜLTESİ HALKLA İLİŞKİLER VE REKLAMCILIK BÖLÜMÜ	Media Cat- Medya Sponsoru
107	MAHFİ EĞİLMEZ SÖYLEŞİSİ	ULUSAL	SÖYLEŞİ	İZMİR	24 Kasım 2017	ULUSLARARASI İLİŞKİLER	200			İŞLETME FAKÜLTESİ - ULUSLARARASI TİC. VE FİN. BÖLÜMÜ	
108	KADIN HAKLARI VE KADINA ŞİDDET	ULUSAL	KONFERANS	İZMİR	24 Kasım 2017	SOSYOLOJİ	200			TOPLUM GÖNÜLLÜLERİ KULÜBÜ	
109	YATIRIMA GİDEN YOL - MEHMET ONARCAN	ULUSAL	SEMİNER	İZMİR	28-29 Kasım 2017	GİRİŞİMCİLİK	50			EMBRYONIX TTO	
110	AİDS FARKINDALIK GÜNÜ SERGİSİ	ULUSAL	SERGİ	İZMİR	1 Aralık 2017	TIP	AÇIK ALAN			TIP FAKÜLTESİ	
111	VAY (VAKA ANALİZİ YARIŞMASI) YEREL ELEMELERİ	ULUSAL	KONFERANS	İZMİR	2 Aralık 2017	MÜHENDİSLİK	100			ENDÜSTRİ SİSTEMLERİ KULÜBÜ	
112	BİLİŞİM KONFERANSI	ULUSAL	KONFERANS	İZMİR	2 Aralık 2017	MÜHENDİSLİK	300			IEEE KULÜBÜ	
113	ÜREME VE CİNSEL SAĞLIK EĞİTİMİ	ULUSAL	SEMİNER	İZMİR	2-3 Aralık 2017	SOSYOLOJİ	250			TOPLUM GÖNÜLLÜLERİ KULÜBÜ	
114	Being a scientist in the "New World". Differences, explorations, suggestions - DR. BAHAR USLU	ULUSAL	SEMİNER	İZMİR	5 Aralık 2017	TIP	40			TIP FAKÜLTESİ	
115	DÜNYA AİDS GÜNÜ KONFERANSI	ULUSAL	KONFERANS	İZMİR	6 Aralık 2017	TIP	100			TIP FAKÜLTESİ - EKOKAM	
116	ELEMENTS AND MATERIALS OF INTERIOR LIGHTING DESIGN Sunum by Pelsan Aydınlatma istanbul	ULUSAL	SEMİNER	İZMİR	7 Aralık 2017	TASARIM	80			GSTF	
117	3. ULUSLARARASI GASTRONOMİ TURİZMİ KONGRESİ	ULUSLARARASI	KONGRE	İZMİR	7-9 Aralık 2017	GASTRONOMİ	4431	7		MSYB	ÇİMBETON, HÜRRİYET SEYAHAT, THY, ALSANCAK DOSTLAR BOYOZ FIRINI, AYAKÜSTÜ KAHVE, MONAPRON, UNO, ALTINYUNUS OTEL, SNAKK
118	RESISTANCE TO EXTINCTION AND PSYCHOPATHOLOGY - PROF. DR. FALİH KÖKSAL	ULUSAL	SEMİNER	İZMİR	8 Aralık 2017	PSİKOLOJİ	150			PSİKOLOJİ KULÜBÜ	
119	HIV/AIDS FARKINDALIĞI KONFERANSI	ULUSAL	KONFERANS	İZMİR	8 Aralık 2017	TIP	70			TIP FAKÜLTESİ	
120	İNSAN HAKLARI GÜNÜ KONFERANSI	ULUSAL	KONFERANS	İZMİR	11 Aralık 2017	SOSYOLOJİ	100			EKOKAM	
121	INTERIOR ACOUSTICS DESIGN sunum by karakutu acoustics izmir	ULUSAL	SEMİNER	İZMİR	14 Aralık 2017	İÇMİMARLIK	80			GSTF İÇMİMARLIK VE ÇEVRE TAS. BÖL.	
122	GİRİŞİMCİLİK KÜLTÜRÜ VE TÜRKİYE'DE GİRİŞİMCİLİK	ULUSAL	SEMİNER	İZMİR	12- 13 Aralık 2017	GİRİŞİMCİLİK	50			EMBRYONIX TTO	

	EKOSİSTEMİ - DOĞAN TAŞKENT										
123	Sigortacılık Sektörü Geleceğin Risk Yöneticilerini Arıyor Paneli	ULUSAL	PANEL	İZMİR	21 Aralık 2017	EKONOMİ	50	1		İşletme Fakültesi-Sigoratcılık ve Risk Yönetimi Programı	
124	PARAMEDİKLER GÜNÜ	ULUSAL	PANEL	İZMİR	22 Aralık 2017	SAĞLIK	120			SAĞLIK HİZMETLERİ M.Y.O/İLK VE ACİL YARDIM PROGRAMI	
125	Pazarlama ve Tüketim Çalışmalarına Tarihsel Yaklaşımlar	ULUSAL	Seminer	İZMİR	12 Ocak 2018	İŞLETME	100			İşletme Fakültesi - İşletme Bölümü	
126	Bir Ulusu Giydirmek: 1956-2000 Yılları Sümerbank Desenleri Sergisi	ULUSAL	Sergi	İZMİR	12 Ocak - 12 Şubat 2018	TASARIM	AÇIK ALAN			Güzel Sanatlar ve Tasarım Fakültesi - Moda ve Tekstil Tasarımı Bölümü	Çankaya belediyesi-Ankara
127	EKİNOVA GÜNLERİ LET'S START EĞİTİM PROGRAMI	ULUSAL	Eğitim Programı	İZMİR	22 Ocak-13 Şubat	GİRİŞİMCİLİK	80			İTOB OSB BİLİMPARK TOPLANTI SALONU	
128	Global Game Jam (GGJ)	ULUSAL	Yarışma	İZMİR	26 - 28 Ocak 2018	MÜHENDİSLİK	120			Mühendislik Fakültesi - Yazılım Mühendisliği	
129	ÇAMMUN Konferansı	ULUSAL	Konferans	İZMİR	2-4 Şubat 2018	EĞİTİM	250			MUN Kulübü	
130	Genetik tanı, Lab-on-a-chip, P6 Medicine Toplantısı	ULUSAL	Toplantı	İZMİR	7 Şubat 2018	TIP	50			Tıp Fakültesi-Embryonix	
131	webTEKNO - Youtube Technology Gaming - IUE Software Communıty	ULUSAL	Söyleşi	İZMİR	14 Şubat 2018	MÜHENDİSLİK	200			ÖKFM	
132	SteamWin - Turkish WIN @ İZMİR	ULUSAL	Seminer	İZMİR	15 Şubat 2018	SOSYOLOJİ	150			Turkish WIN @ İZMİR	
133	Ticaretin Gelecegi, E-ticaret, Kripto para, Blockchain	ULUSAL	Konferans	İZMİR	01 Mart 2018	MÜHENDİSLİK	200			Yazılım Topluluğu Kulübü	
134	Atatürk ve Kitap (Oryantasyon)	ULUSAL	Panel	İZMİR	2 Mart 2018	TARİH	100			Atatürk İlkeleri ve İnkılap Tarihi Koordinatörlüğü	
135	4. i'm Design Turkey	ULUSAL	Söyleşi	İZMİR	03 Mart 2018	TASARIM	100			GSTF	
136	Kariyer Günleri	ULUSAL	Fuar	İZMİR	5-8 Mart 2018	SOSYOLOJİ	250			ÖKFM	
137	Women of Health	ULUSAL	Panel	İZMİR	7 Mart 2018	TIP	50			TIP FAKÜLTESİ	
138	Türkiye Tarihine Damga Vuran Kadınlar	ULUSAL	Sergi	İZMİR	7-9 Mart 2018	SOSYOLOJİ	AÇIK ALAN			MYO	
139	Dünya Emekçiler Kadın Günü	ULUSAL	Panel	İZMİR	8 Mart 2018	SOSYOLOJİ	60			EKOKAM	
140	ELSA 2018(Avrupa Genç Hukukçular Derneği)	ULUSAL	Konferans	İZMİR	9-10-11 Mart 2018	HUKUK	250	5	10	HUKUK KULÜBÜ	Kaşka Hukuk Bürosu
141	Toplum Liderleri Geliyor	ULUSAL	Seminer	İZMİR	10 Mart 2018	EĞİTİM	150			MYO	
142	Atatürk ve Kadın	ULUSAL	Konferans	İZMİR	12 Mart 2018	TARİH	250			Türk Dili ve Tarihi Araştırmaları Kulübü	
143	Bitcoin Konferansı-"bitclub"şirketinin Türkiye temsilcileri Ömer Herasan, Doğan Can Beşkazak ve Mert Şenyüz	ULUSAL	Konferans(Oryantasyon)	İZMİR	14 Mart 2018	MÜHENDİSLİK	200			Siyaset Platformu Kulübü	
144	Matematik ve Pi Günü	ULUSAL	Konferans	İZMİR	16 Mart 2018	MATEMATİK	80			FEF - Matematik Bölümü	
145	Toplum Liderleri Geliyor	ULUSAL	Seminer	İZMİR	17 Mart 2018	EĞİTİM	150			MYO	

146	Az Görme Ve Yardımcı Gereçler (Konuşmacı : NESRİN CEYLAN)	ULUSAL	Seminer	İZMİR	21 Mart 2018	SAĞLIK	80			SHMYO	
147	Sabri Gökmen	ULUSAL	Seminer	İZMİR	21 Mart 2018	TASARIM	200			GSTF-Mimarlık Bölümü	
148	Değişen Topluma Değer Katan Yeni Belediyecilik Anlayışı ve Değerleri - Seferihisar Belediye Başkanı Tunç Soyer	ULUSAL	Seminer	İZMİR	22 Mart 2018	GİRİŞİMCİLİK	150			Girişimcilik ve İnovasyon Kulübü	
149	E-Ticaret Gelişmeleri ve Ekonomi Üzerine Etkisi	ULUSAL	Panel	İZMİR	22 Mart 2018	GİRİŞİMCİLİK	17			TTO	
150	Oyuncu ve senarist Ali Ulvi Hünkar	ULUSAL	Söyleşi	İZMİR	23 Mart 2018	İLETİŞİM	22			İletişim Fakültesi / Sinema ve Dijital Medya	
151	2018 xCELLigence Kullanıcı Toplantısı	ULUSAL	Sempozyum	İZMİR	23 Mart 2018	TIP	75			TIP	
152	İEÜ Patent Günleri	ULUSAL	Konferans	İZMİR	28 Mart 2018	GİRİŞİMCİLİK	15			TTO	
153	Aylin Zoi Tinel Misafir Konuşmacı	ULUSAL	Söyleşi	İZMİR	28-29 Mart 2018	İLETİŞİM	27			İletişim Fakültesi / Sinema ve Dijital Medya	
154	'Letonya'da Kütüphanecilik''	ULUSAL	Söyleşi	İZMİR	30 Mart 2018	EĞİTİM	40			Kütüphane Haftası	
155	Çanakkale: Siperin Ardındaki Yaşam	ULUSAL	Konferans	İZMİR	30 Mart 2018	TARİH	100			Atatürk İlkeleri ve İnkılap Tarihi Koordinatörlüğü	
156	Prof.Dr.İlber Ortaylı	ULUSAL	Etkinlik	İZMİR	02 Nisan 2018	TARİH	450			Siyaset Platformu Kulübü	
157	Dr. Neslihan GÜGÜMCÜ " Limits of Functions of Several Variables " Semineri	ULUSAL	Seminer	İZMİR	05 Nisan 2018	MATEMATİK	70			Matematik Bölümü	
158	Gıda Besin mi ? Zehir Mi ?	ULUSAL	Panel	İZMİR	06 Nisan 2018	MÜHENDİSLİK	80			Gıda Mühendisliği	
159	Kampüs'te Finans & Kampüs'te Gelişim	ULUSAL	Sempozyum	İZMİR	9-10 Nisan 2018	GİRİŞİMCİLİK	400			Meslek Yüksekokulu	First Class Trust Union, L'Agora Old Town
160	2 Ülke 2 Yemek	ULUSAL	Workshop	İZMİR	11. Nisan 2018	GASTRONOMİ	30			Mutfak Sanatları Yönetimi	
161	" Ersin Akkurt "Çocuklukta Kişilik Dinamiklerinin Oluşumu"	ULUSAL	Seminer	İZMİR	12 Nisan 2018	SOSYOLOJİ	80			Çocuk Gelişimi SHMYO	
162	Prof. Dr. Münevver TEZER SEZGİN Konferans verecek	ULUSAL	Konferans	İZMİR	12 Nisan 2018	MATEMATİK	50			Matematik Bölümü	
163	Ethics Seminar	ULUSAL	Seminer	İZMİR	12 Nisan 2018	FİNANS	100	ABD	1	Uluslararası Ticaret ve Finansman	
164	"Exchange Rate Volatility and Trade"	ULUSAL	Seminer	İZMİR	13 Nisan 2018	FİNANS	50			ITF Kulübü	
165	Türk Elektron Mikroskopi Derneği Semineri	ULUSAL	Seminer	İZMİR	13 Nisan 2018	TIP	70			Tıp Fakültesi	
166	Radyoteknolojideki gelişmeler	ULUSAL	Seminer	İZMİR	17 Nisan 2018	TIP	80			Tıbbi Görüntüleme Teknikleri	
167	Tahsin İşbilen Söyleşisi	ULUSAL	Söyleşi	İZMİR	19 Nisan 2018	İLETİŞİM	80			İletişim/Sinema ve dijital Medya	
168	LOCALIZATION APLICATIONS FOR SMART CITIES	ULUSAL	Seminer	İZMİR	20 Nisan 2018	MÜHENDİSLİK	80			Elektrik Elektronik Mühendisliği	

169	"Yeni Nesil Kontak Lensler ve Özellikleri"	ULUSAL	Panel	İZMİR	25 Nisan 2018	SAĞLIK	50			Sağlık Hizmetleri Meslek Yüksekokulu	
170	"Dijital Çağda Bankacılık: İş Bankası bunun neresinde?"	ULUSAL	Seminer	İZMİR	26 Nisan 2018	FİNANS	100			İşletme Fakültesi	
171	Finans Sohbetleri	ULUSAL	Panel	İZMİR	27 Nisan 2018	FİNANS	150			Uluslararası Ticaret ve Finansman	
172	İş Sağlığı ve Güvenliği Sempozyumu	ULUSAL	Sempozyum	İZMİR	27.Nisan 2018	İŞ SAĞLIĞI VE GÜVENLİĞİ	250			Meslek Yüksekokulu	
173	Uluslararası Urla Enginar Festivali	ULUSAL	Festival	İZMİR	27-28-29 Nisan 2018	GASTRONOMİ	500.000	5	5	Mutfak Sanatları Yönetimi	Urla belediyesi
174	1. Biyoloji Zirvesi	ULUSAL	Zirve	İZMİR	28 Nisan 2018	MÜHENDİSLİK	100			Genetik ve Biyomühendislik	
175	All İzmir Economics Workshop – III	ULUSAL	Workshop	İZMİR	04 Mayıs 2018	EKONOMİ	50	1			
176	Dr. Sevil Özer "Design of an AFM with Dual Actuation Capability for Biomolecular Measurements"	ULUSAL	Seminer	İZMİR	04 Mayıs 2018	TIP	50			Fizik Bölümü	
177	Sağlık Teknikeri Eğitiminde Üniversite-Sektör İşbirliği	ULUSAL	Konferans	İZMİR	04 Mayıs 2018	SAĞLIK	70			SHMYO	
178	"Beslencenin Sosyolojisi: Orta Sınıflarla Yemekteyiz"Yrd. Doç. Dr. Erhan Akarçay'ın katılımıyla	ULUSAL	Seminer	İZMİR	07 Mayıs 2018	SOSYOLOJİ	70			Sosyoloji Bölümü	
179	Matematiksel Düşüncenin Felsefi Boyutları	ULUSAL	Konferans	İZMİR	07 Mayıs 2018	TIP	30			Tıp	
180	Adım Adım Psikoloji	ULUSAL	Seminer	İZMİR	07-08 Mayıs 2018	PSİKOLOJİ	120			FEF-Psikoloji	
181	Tek Suçlu Sigaramı?	ULUSAL	Konferans	İZMİR	08 Mayıs 2018	TIP	60			Tıp Fakültesi	
182	Nadir Görülen Kalıtımsal Hastalıklar (Rare Genetic Disease)	ULUSAL	Seminer	İZMİR	14 Mayıs 2018	SAĞLIK	40			Sağlık Bilimleri Enstitüsü	
183	Hemşirelik Haftası	ULUSAL	Etkinlik	İZMİR	18 Mayıs 2018	SAĞLIK	100			Sağlık Bilimleri Fakültesi	
184	LET'S LOOK AT AUTİSM DİSORDER TOGETHER	ULUSAL	Konferans	İZMİR	21 Mayıs 2018	PSİKOLOJİ	150			Prof. Dr. Ayşen BAYKARA	
185	ReCoM (Regional Coordination Meeting)	ULUSAL	Konferans	İZMİR	27-31 Temmuz 2018	MÜHENDİSLİK	250			ESTIEM' Kulübü	

7. ULUSLARARASI AKADEMİK İŞBİRLİKLERİMİZ

7.1. ERASMUS Programı Anlaşmaları

ERASMUS ANLAŞMALARI

ÜNİVERSİTE	ÜLKE
Leuphana Universitaet Luneburg	Almanya
Hochschule Darmstadt	Almanya
Cork Institute Technology	İrlanda
Sapienza Universita di Roma	İtalya
Poznan University of Technology	Polonya
St. Pölten University of Applied Sciences	Avusturya
National Academy of Art	Bulgaristan
University of Applied Sciences Baltazar Zabresic	Hırvatistan
Tallinn Health Care College	Estonya
Diaconia University of Applied Sciences	Finlandiya
Chalmers University of Technology	İsveç
Academy of Performing Arts in Prague, Film and Tv School (FAMU)	Çekya

7.2. Genel Anlaşmalar

ÜNİVERSİTE	ÜLKE
Beaconhouse National University	Pakistan
Iqra University	Pakistan
Kharkiv State Academy of Design and Arts	Ukrayna

7.3. Anlaşma Yapmak Üzere Görüşme Yapılan Üniversiteler

ÜNİVERSİTE	ÜLKE
Anhalt University of Applied Sciences	Almanya
ASH Berlin University	Almanya
Augsburg University of Applied Sciences	Almanya
Kunsthochschule Halle	Almanya
Neu-Ulm University of Applied Sciences	Almanya
Ostfalia University of Applied Science	Almanya
Universitaet Kassel	Almanya
University of Aalen University	Almanya
University of Applied Science in Munich	Almanya
University of Friedrich - Alexander Universitat Erlangen - Nürnberg	Almanya
Technical University of Munich	Almanya
University of Stuttgart	Almanya
Technische Universität Wien	Avusturya
UAS Technicum Wien	Avusturya
Vorarlberg University of Applied Sciences	Avusturya
Czech University of Life Sciences	Çekya
Technical University of Liberec	Çekya
Xieamen University	Çin
Design School Kolding	Danimarka
University of Southern Denmark	Danimarka
TalTech University	Estonya
South-Eastern University of Applied Sciences	Finlandiya
Universite de Valenciennes	Fransa
Universite de Valenciennes	Fransa
Josip Juraj Strossmayer University of Osijek	Hırvatistan
University of Applied Sciences Marko Marulic in Knin	Hırvatistan
Delft University Of Technology	Hollanda
Design Academy Eindhoven	Hollanda
Erasmus University Rotterdam	Hollanda
Gerrit Rietveld Academie	Hollanda
Tilburg University	Hollanda
Vrije Universiteit Amsterdam	Hollanda
Willem De Kooning Academy	Hollanda
Technische Universiteit Eindhoven University of Technology	Hollanda
Delft University of Technology	Hollanda

Elisava Barcelona School of Engineering and Design	İspanya
Escuela Superior De Diseno Y Moda De Barcelona Felicidad Duce	İspanya
Konstfack University	İsveç
Kth Royal Institute of Technology	İsveç
Linnaeus University	İsveç
Nuova Accademia Di Belle Arti	İtalya
Universita Iauv Di Venezia	İtalya
University of Cagliari	İtalya
Politecnico di Torino	İtalya
Art Academy of Latvia	Letonya
Latvia University of Agriculture	Letonya
University of Vilnius Gediminas Technical University	Litvanya
Corvinus University of Budapest	Macaristan
University of Bialystok	Polonya
University of Bielsko- Biala	Polonya
University of Technology and Life Sciences in Bydgoszcz	Polonya
Warsaw University of Technology	Polonya
West University of Timisoara	Romanya
Technical University of Kosice	Slovakya
University of Slovak University of Technology in Bratislava	Slovakya
Agricultural University of Athens	Yunanistan
University of Patras	Yunanistan

7.4. Yurt Dışı Üniversitelere Giden-Gelen Öğrenci ve-Öğretim Elemanı Sayıları

2017-2018 öğretim yılında ERASMUS Programı kapsamında öğrenim görmek üzere Üniversitemize gelen uluslararası değişim öğrencileri ile bu program kapsamında yurt dışı üniversitelere giden İzmir Ekonomi Üniversitesi öğrenci ve öğretim elemanı sayıları aşağıda belirtilmektedir

	Gelen	Giden
Öğrenciler	48	105
Öğretim Elemanları	1	12

8. KÜTÜPHANE VE DOKÜMANTASYON

8.1. Genel Bilgi

Kütüphane binamız 1.460 m2'lik okuyucu kullanım alanına sahip olup, aynı anda 365 kişiye hizmet verebilecek ve 54.800 materyali barındıran 1.378 metre raf uzunluğuna sahip fiziksel kapasitededir.İki katlı kütüphane binamızdaki okuma salonları her iki katta yer almakta olup okuma salonlarının büyüklüğü toplam 1.305 m2'lik alana sahiptir. Ayrıca Kütüphanenin kapalı olduğu gece ve hafta sonu saatlerinde öğrencilerin ders çalışma alanı olarak kullanmaları için tahsis edilmiş olan A1, A2 ve M:1-3 sınıfları bulunmakta olup bu sınıfların metrajı 1.660 m2 ve 1.261 kişi kapasitesindedir. Kütüphanemizdeki sesli alanların toplam metrajı 161 m² ve sessiz alanların toplam metrajı ise 1.233 m²'den oluşmaktadır. Özel çalışma/okuma alanları metrajı 23 m² olup 2 adetten oluşmaktadır. Grup çalışma odalarının toplam metrajı ise 43 m² olup 2 adet odadan oluşmaktadır.

Kütüphanemiz, üniversitemizin kuruluşuna paralel olarak 2001 yılı içinde üniversitemizin ilgili olduğu konularda akademik personelin, öğrencilerin ve araştırmacıların bilgi ihtiyaçlarını karşılamak, eğitim ve araştırma hayatına katkıda bulunmak amacıyla kurulmuştur.

Kablosuz ağ aracılığıyla her noktadan internete erişim olanağına sahip olan bilgisayar donanımlı Kütüphanemiz, koleksiyon olarak basılı kitap, basılı süreli yayın, CD, DVD, müzik CD'si, video kaset, e-kitap, e-dergi ve online veri tabanları gibi değişik formatlardaki materyale sahiptir.

Abone olduğumuz online veri tabanları, e-kitapların ve e-dergilerin taranmasına olanak sağlamaktadır. Bu sayede okuyucularımız, binlerce derginin tam metnine ve bir o kadar elektronik kitabın içeriğine kolayca erişebilmektedir. Abone Olunan Elektronik Dergi Sayısı 39.252 adet olup bunlara abone olduğumuz veri tabanları ile erişim sağlanmaktadır.

Hafta içi 8:30-22:00 saatlerinde, hafta sonları sadece Cumartesi günü 9:00-17:30 saatleri arasında olmak üzere haftalık, toplam 70 saat hizmet vermektedir.

Kütüphanemizde okuyucu hizmetleri olarak "Ödünç Verme", "Referans", "SDI-Bilgi Duyuru Hizmeti", "Kütüphane Oryantasyon ve Veri Tabanları Kullanım Eğitimi", "ILL", laptop ödünç verme gibi hizmetler verilmektedir.

Kütüphanemizin web sitesinden http://kutuphane.ieu.edu.tr/ erişim sağlanan elektronik kütüphane hizmetleri; akademisyenlerin, araştırmacıların, öğrencilerin ve üye olan dış kullanıcıların ilgilendikleri konulardaki yayınlara, makalelere ve veri tabanlarına ulaşabilme olanağı sağlamaktadır.

Ayrıca İzmir'deki diğer üniversite kütüphaneleri ile yaptığımız "Kütüphane İşbirliği Protokolü" ile okuyucularımız diğer üniversite kütüphanelerinin olanaklarından da yararlanabilme olanağına sahiptir. Kütüphaneler arası ödünç alma sistemi (ILL) aracılığıyla okuyucularımız her türlü bilgi kaynağına diğer üniversitelerin kütüphanelerinden ödünç alarak ulaşabilmektedir.

Kütüphanemiz koleksiyonu içerisinde 1.934 adedi referans kitabı olan 52.367 adet kitap, 321 adet tez ve 3.869 adet kitap dışı olmak üzere toplam 56.557 adet basılı bilgi kaynağı ile 306.127 adet elektronik kitap mevcuttur.

Abone Olunan Basılı Dergi Sayısı toplam 186 adettir. Bu aboneliklerden satın alınarak gelen 52 adet, bağış olarak gelen 49 adet, değişim yoluyla gelen 83 adet ve üniversitemiz yayını olarak gelen 2 adet dergi aboneliği mevcuttur. Ayrıca 2.107 adet ciltlenmiş geçmiş yıllara ait basılı dergiler bulunmaktadır.

Abone Olunan Elektronik Dergi Sayısı 39.252 adet olup bunlara abone olduğumuz veri tabanları ile erişim sağlanmaktadır.

Abone Olunan Veri Tabanı Sayısı toplam 55 adettir. Bu online veri tabanlarının 23 adedini satın alarak abone olduğumuz veri tabanları, 27 adedini ULAKBİM/EKUAL konsorsiyumu tarafından abone olunup Üniversitemize ücretsiz olarak kullanım için sunulan veri tabanları ve 5 adedini de açık erişimli veri tabanları oluşturmaktadır.

2017-2018 Öğretim yılı içerisinde satın Alınan Kitapların sayısı 399 adet **olup EK – 8.1'de** ve satın alarak abone olduğumuz Dergiler 52 adet olup Listesi **EK – 8.1'de** yer almaktadır.

8.2. Fiziki Özellikler

Kapalı Alan olarak Kütüphanemiz, K-Blok içerisinde 1.460 m2'lik okuyucu kullanım alanına sahiptir. Ayrıca A1-A2 ve M blokun ilk üç katındaki tüm derslikler Kütüphanenin kapalı olduğu gece ve hafta sonu saatlerinde öğrencilerin ders çalışma alanı olarak tahsis edilmiş ve bu amaca yönelik olarak kullanılmaktadır. Bu belirtilen alanların metrajı da 1.660 m2'dir. Böylece Kütüphane olarak kullanılan tüm alanların toplam metrajı 3.120 m2'dir.

8.3. Personel Sayısı

Kütüphanede Çalıştırılan Personel Sayısı toplam 6 kişi olup bunlar; 1 Müdür, 1 Aksesyon ve Kataloglama Şefi, 1 Okuyucu Hizmetleri Şefi ve 3 memur oluşmaktadır.

8.4. Kütüphane Bütçesi

Kütüphaneye yıllar itibariyle ve 2017/2018 öğretim yılında yapılan kitap, süreli yayın, veri tabanı v.b. toplam harcamaları tutarı şu şekildedir:

- 2003-2004 akademik yılında 81.167.505.111 TL ($60.019,78),
- 2004-2005 akademik yılında ise 94.163,38 YTL ($62.770,55),
- 2005-2006 akademik yılında 191.794,56 YTL ($127.863,04),
- 2006-2007 akademik yılı bütçesi 332.156,95 YTL ($252.494,83),
- 2007-2008 akademik yılı bütçesi 355.151,59 TL ($299.352,32),
- 2008-2009 akademik yılı bütçesi 475.382,00 TL ($259.433,00),
- 2009-2010 akademik yılı bütçesi 499.900,00 TL ($362.213,00),
- 2010-2011 akademik yılı bütçesi 365.000,00 TL ($258.315,00),
- 2011-2012 akademik yılı bütçesi 538.013,00 TL ($296.156,00)
- 2012-2013 akademik yılı bütçesi 556.218,19 TL ($309.010,10)
- 2013-2014 akademik yılı bütçesi 685.409,00 TL ($349.518,41)
- 2014-2015 akademik yılı bütçesi 537.370,48. TL ($206.509,36)
- 2015/2016 akademik yılı bütçesi 825.499,00.-TL ($ 265.890,62)
- 2016/2017 akademik yılı bütçesi 684.880,00,-TL ($ 233.293,60)
- 2017/2018 akademik yılı bütçesi 898.000,00,-TL ($ 253.686,65)

8.5. Kütüphaneye Üye olan Okuyucu Sayısı

Yararlanan Üye Sayısı açısından bakıldığında; Kütüphanenin 592'si akademik personel, 3.093'ü öğrenci (2.635 lisans, 271 ön lisans, 161 yüksek lisans ve 26 doktora öğrencisi), 140'ı idari personel ve 306'sı da dış kullanıcı olmak üzere toplam 4.071 aktif üyesi mevcuttur.

8.6. Kitap Sayısı

Kütüphanemiz koleksiyonu içerisinde 1.934 adedi referans kitabı olan 52.367 adet kitap, 321 adet tez ve 3.869 adet kitap dışı olmak üzere toplam 56.557 adet basılı bilgi kaynağı ile 306.127 adet elektronik kitap mevcuttur.

8.7 Veritabanları

Abone Olunan Veri Tabanı Sayısı toplam 55 adettir. Bu online veri tabanlarının 23 adedini satın alarak abone olduğumuz veri tabanları, 27 adedini ULAKBİM/EKUAL konsorsiyumu tarafından abone olunup Üniversitemize ücretsiz olarak kullanım için sunulan veri tabanları ve 5 adedini de açık erişimli veri tabanları oluşturmaktadır.

9. ÖĞRENCİLERE SAĞLANAN KOLAYLIKLAR

9.1. Burslar

ÖSYS ile lisans programlarına "Burslu" kontenjanlarından yerleştirilen öğrencilere sağlanan burs;

- Yaz okulu hariç yıllık öğretim ücretini,

• Şehir dışında ikamet edenler ile İzmir ili içinde olmakla beraber genel ulaşım araçlarıyla gün içinde Üniversiteye ulaşımı mümkün olmayan ve Üniversite tarafından belirlenen ilçelerde ikamet etmekte olan öğrencilerden isteyenlere Üniversitenin sağladığı yurtta ücretsiz kalma olanağını kapsar.

Önlisans programlarına "Burslu" kontenjanlarından yerleştirilen öğrencilere sağlanan burs; yalnızca öğretim ücretini kapsar. Bu programlara "Burslu" kontenjandan yerleşen öğrencilerden öğretim ücreti alınmaz.

Dikey Geçiş Bursu

DGS ile lisans programlarına "Burslu" kontenjanlarından yerleştirilen öğrencilere sağlanan burs; yalnızca öğretim ücretini kapsar

Uluslararası Öğrenci Bursu

Belirlenen ülke kontenjanları dâhilinde lisans programlarında öğrenim görmek isteyen yabancı uyruklu öğrencilerine verilen burs;

- Yaz okulu hariç yıllık öğretim ücretini,
- Üniversite yurdunda kalmak isteyenlerin yurt ücretini,
- Sağlık sigortası prim ödemesini kapsar.

Yurt Dışından Kabul Edilecek Öğrenci Bursu

Yurt dışından kabul edilecek yabancı öğrenci kontenjanı kapsamında sağlanan "Burslu" kontenjanlardan yerleştirilen öğrencilere sağlanan burs; yalnızca öğretim ücretini kapsar

ÖSYS İndirimleri

ÖSYS ile önlisans ve lisans programlarına %75, %50 veya %25 indirimli kontenjandan yerleştirilen öğrencilere sağlanan indirim; yaz okulu hariç öğretim ücreti üzerinden kayıtlanılan orandaki indirimi kapsar, yurt ücretlerini kapsamaz.

Yabancı Dil Hazırlık Programı İkinci Yıl İndirimi

İlk akademik yılın sonunda Yabancı Dil Hazırlık Programında başarılı olamayan öğrencilere, Yabancı Dil Hazırlık Programının ikinci yılında öğretim ücretleri üzerinden %50 oranında yapılan indirimdir. Bu indirim yaz okulunu ve yurt ücretlerini kapsamaz.

Kardeş, Ebeveyn, Çocuk, Eş, İndirimi

Aynı süreler içinde ön lisans, lisans ve yüksek lisans programlarında öğrenim gören ebeveyn (anne-baba), çocuklara ve eşlere, yaz okulu hariç, öğretim ücretleri üzerinden %10 oranında uygulanan indirim uygulanır. Yurt ücretlerini kapsamaz.

Başarı İndirimi

Başarı inidirim, Yabancı Dil Hazırlık Programı dışında, öğrenim gördüğü lisans/ön lisans eğitiminin kayıtlı olduğu bölümünde/ programında, bulunduğu öğretim yılının güz ve bahar yarıyıllarında üstün başarı gösteren ve koşulları sağlayan ara sınıf öğrencilerine, , öğretim ücreti üzerinden Mütevelli Heyet tarafından belirlenen oranda indirim yapılmasını kapsar.

Ticaret Odası Üyeleri İndirimi

Üniversiteye ücretli kontenjandan kabul edilen öğrencilerden ilgili Yönergede yer alan şartları sağlayan öğrencilere, her bir üyelik için bir kere olmak üzere Mütevelli Heyetin uygun gördüğü oranda öğretim ücreti indirimi uygulanır. Bu indirim yaz okulunu ve yurt ücretlerini kapsamaz.

İEÜ (İzmir Ekonomi Üniversitesi), İZTO (İzmir Ticaret Odası) ve İEÜ Kurucu Vakıf Mensupları İndirimi

İzmir Ticaret Odası ve İzmir Ekonomi Üniversitesi kadrolu personeline, personelin eş ve çocuklarına, İzmir Ekonomi Üniversitesi kurucu vakıf üyelerine, vakıf üyelerinin eş ve çocukları ile vakıf personeline, Mütevelli Heyetin uygun gördüğü oranda öğretim ücreti indirimi uygulanır. Bu indirim yaz okulunu ve yurt ücretlerini kapsamaz.

Dikey Geçiş İndirimi

Üniversitemiz önlisans programından mezun olarak Dikey Geçiş Sınavı ile Üniversitemiz lisans programlarına kayıtlanmaya hak kazananlara %25 oranında öğretim ücreti indirimi uygulanır. Bu indirim yaz okulunu ve yurt ücretlerini kapsamaz.

Akademik Başarı İndirimi

İlgili yönergede belirtilen koşulları sağlayan 4 yıllık lisans programlarındaki dördüncü sınıf öğrencileri ve 6 yıllık lisans programlarındaki altıncı sınıf öğrencileri "Akademik Başarı İndirimi" almaya hak kazanırlar ve bu indirimlerini İEÜ'de kabul edilecekleri lisansüstü programların ilk yılında bir defaya mahsus olarak kullanabilirler.

2017/2018 öğretim yılı sonunda Başarı Bursu alma koşullarını sağlayan 59 öğrencimiz başarı bursu almaya hak kazanmış ve Mütevelli Heyet tarafından bu öğrencilerin 2017-2018 öğretim yılına ait öğretim ücretlerini indirimli olarak ödemeleri uygun görülmüştür.

9.2. Yemek Hizmeti

Kampus içinde mevcut restoran, kafeteryalarda Üniversitemiz tarafından onaylanan fiyatlarla öğrencilere tabldot, açık büfe, yemekler, fast-food ve diğer kafeterya ürünleri sunulmaktadır. 2 kantin, 2 kafe ve 1 restoran işletmesi Firuz Catering' e aittir. Bu işletmelerde Türk, İtalyan ve Fast Food mutfağından geniş yemek çeşitleri sunulmaktadır. Yurtta kalan öğrencilere kampus içindeki kantin- kafeterya ve yemekhaneden hizmet verildiği gibi yurt binasında bulunan kafeteryadan da hizmet verilmektedir. Ücretlendirmeler, öğrencilerin seçtikleri yemek çeşidine göre yapılmaktadır. Standart yemek ücreti bulunmamaktadır. Yemek ücretleri 3,50 TL'den başlayıp 12,00 TL'ye kadar değişkenlik göstermektedir. Akademik ve idari personele uygulanan yemek ücreti 8.50 TL. Bu bedel üniversite tarafından karşılanmaktadır. Yabancı Uyruklu burslu yaklaşık 20 öğrenciye ücretsiz yemek yemesinden faydalandırılmaktadır.

Kampusumuz Agora, Kipa, Migros, Özdilek, Palmiye ve Tansaş'a ait alışveriş merkezlerinin yanı sıra, sinema, tiyatro, spor alanları, restoran ve kafelerin bulunduğu İnciraltı Gençlik Merkezi'ne 1-3 km mesafededir.

Üniversite kampus alanında Cafe Mio, Starbucks, Firuz Catering'e ait yemekhane ve kafeteryalar, bulunmaktadır.

9.3. Ulaşım Hizmeti

Üniversitemize ait 6 ve 8 kişilik iki minibüs ve 16 kişilik bir midibüs mevcuttur. Gerektiği durumlarda ise ilave araç kiralanmaktadır. Öğrenci akademik seyahatleri, öğrenci kulüp çalışmaları, spor-takım aktiviteleri yarışmaları, gösterileri için bu araçlar kullanılmakta gerekirse ilave araçlar kiralanmakta ve uzak mesafeler için uçak bileti, otel masrafları üniversitemiz tarafından karşılanmaktadır.

Kampusun şehir merkezinde yer alması dolayısıyla ulaşım çok kolaydır. Üniversitemiz kampusu önünden birçok semte ulaşım sağlanabilecek Belediye otobüsleri geçmektedir.

Ayrıca, Üniversitemize yakın olan alışveriş merkezleri ücretsiz ulaşım imkanı sunmaktadır.

9.4. Öğrencilerin Çalışma Olanakları

Derslerini aksatmamak kaydıyla öğrencilerimize yıl içinde Kütüphanede veya sosyal ve kültürel aktivitelerin organizasyonuyla ilgili çalışmalara destek vermek üzere çeşitli idari müdürlüklerde; yine kesin kayıt ve ders kayıt işlemlerinin yapıldığı sürelerde Öğrenci İşleri Müdürlüğü'nde; laboratuarlarda ve bölümlerde öğrenci asistanı olarak ,Tanıtım faaliyetleri ve Üniversitenin kurumsal etkinliklerinde görev yapma olanağı verilmektedir.

Görevli öğrenciler saat ücreti karşılığında sigortalı olarak çalıştırılmakta böylece iş disiplini, çalışma hayatı ve kariyer planlama öncesi gerçek iş yaşamı deneyi yaşama şansına sahip olmaktadırlar.

9.5. Öğrenci Memnuniyeti, Ekolleşme, Aidiyetlik Duygusunun Yayılması ve Geliştirilmesi İçin Alınan Tedbirler

İzmir Ekonomi Üniversitesi'nde bütün öğrencilerinin her türlü problemini açık olarak idareye bildirebileceği bir yapı oluşturulmuştur. Her dönem sonunda, öğrencilerin final sınavlarından önce yapılan ''Öğretim Elemanı ve Ders Değerlendirme Anketi'' ile öğrencilerin akademik olarak memnuniyeti ölçülmekte ve sorunları değerlendirilmektedir.

Yine, öğrencilerin üniversite yönetimi ile kolay iletişim kurabilmesini sağlamak amacıyla Öğrenci Konseyi ilk kuruluş yılından itibaren aktif bir şekilde çalışmaktadır.

Her öğretim yılı başında kayıtlanan bütün öğrencilere yapılan akademik, sosyal ve kültürel konularda bilgilendirilmeyi sağlayan ve bir kredilik zorunlu bir ders olan ''IUE 100 Oriantation'' dersi ile aidiyetlik duygusunun ilk adımı atılmaktadır.

Öğrencilerin ilgi alanları ile oluşan "Kulüpler", "Akademik Açılış Töreni", "Kuruluş Yıldönümü Töreni", "Mezuniyet Töreni", gibi aktiviteler aidiyetlik duygusunu yayarken İEÜ Mezunlar Derneği, öğrencilerin seneler sonra bile iletişim halinde olmasını sağlamak üzere kurulmuş bir yapıdadır.

Ekolleşme yolunda kısa ve uzun vadeli planları 2001 yılından itibaren oluşturan ve uygulayan Üniversitemiz, her akademik ve sosyal aktivitesinde bu ana yapıyı dikkate almaktadır.

9.6. Öğrenci ve Kurumsal Faaliyetler Müdürlüğü

Öğrenci ve Kurumsal Faaliyetler Müdürlüğü (ÖĞRENCI VE KURUMSAL FAALIYETLER MÜDÜRLÜĞÜ), öğrencilerin İzmir Ekonomi Üniversitesi'ndeki eğitim hayatları boyunca, akademik olarak kazanacakları donanımlarının yanında kültürel, sosyal, sanatsal, sportif ve kişisel gelişimlerini sağlamak amacıyla oluşturulmuştur. Bu doğrultuda öğrencilerin eğitimleri boyunca alacakları dersleri ile oluşacak mesleki eğitimlerinin dışında sosyal olarak da aktif olmalarını sağlamak, eğilimleri ya da sevdikleri alanlarda gelişimlerine katkıda bulunmak, mezuniyet sonrasında iş yaşamında, kaliteli

bireyler olmaları için sağlayacak becerilerin alınabileceği ortamı yaratmak; ÖĞRENCI VE KURUMSAL FAALIYETLER MÜDÜRLÜĞÜ'nin çalışma alanı içindedir.

İzmir Ekonomi Üniversitesi ÖĞRENCI VE KURUMSAL FAALIYETLER MÜDÜRLÜĞÜ, öğrenci kulüplerinin kuruluşuna imkân tanımakta ve çalışmalarını denetleyerek desteklemektedir. Çeşitli konularda çalışmalarını sürdüren 60'ı aşkın öğrenci kulübü bulunan İzmir Ekonomi Üniversite'sinde öğrenciler belirli prosedürleri gerçekleştirerek ÖĞRENCI VE KURUMSAL FAALIYETLER MÜDÜRLÜĞÜ denetiminde kulüplerini kurmaktadırlar. Spor Koordinatörlüğü'nden sorumlu olan ÖĞRENCI VE KURUMSAL FAALIYETLER MÜDÜRLÜĞÜ, tüm spor faaliyetlerini desteklemektedir.

ÖĞRENCI VE KURUMSAL FAALIYETLER MÜDÜRLÜĞÜ, çeşitli öğrenci eğitim-gelişim programları uygulamakta; yeni gelen öğrencilere yerleşke, akademik birimleri ve kenti tanıtmak; öğrencileri akademik sosyal ve kültürel konularda bilgilendirmek; birbirleri ile kaynaşmalarını sağlamak, üniversite eğitiminin fırsatlarını aktarmak ve İzmir ''Ekonomi Üniversiteliyim'' bilincini benimsetmek amacıyla öğrenimin başladığı ilk hafta içinde tanıtım ve ''Oryantasyon Programı''nı düzenlemektedir. Bununla birlikte, Üniversitemize yeni kayıt yaptıran öğrencilerimizin adaptasyon/uyum, yeni insanlar tanımalarını ve bu sayede sosyalleşmeleri, üniversitemizi ve üniversite hayatını tanımaları gibi önemli konularda destek sağlamak amacıyla Mentorluk projesi yürütülmektedir. Proje kapsamında üniversitemizin 3. ve 4. sınıf öğrencileri yeni öğrencilerimize mentorluk yaparak onlara destek olmaktadır. Üniversite mentorluğu sayesinde yeni öğrencilerimizin üniversiteye adaptasyon hızının %87 arttırılması sağlanmıştır.
Üniversitemizin mezunları, 3. ve 4. sınıf öğrencilerimize kariyer hedefleri ve hedeflerine ulaşmak için izlemeleri gereken yolların belirlenmesi konusunda Mentorluk yapmaktadırlar.

ÖĞRENCI VE KURUMSAL FAALIYETLER MÜDÜRLÜĞÜ, öğrencilerin topluma ve çevreye karşı sorumluluklarını geliştirecek projeler üretmekte; gönüllü öğrenciler ve Öğrenci Konseyi tarafından önerilen projeleri destekleyerek Sivil Toplum Kuruluşları ile ilişkilerini sürdürmektedir. ÖĞRENCI VE KURUMSAL FAALIYETLER MÜDÜRLÜĞÜ, üniversitenin konumlandığı bölge halkı için çeşitli projeler ile bölge halkının eğitimine destek verecek çalışmalar düzenlemektedir.

İzmir Ekonomi Üniversitesi ÖĞRENCI VE KURUMSAL FAALIYETLER MÜDÜRLÜĞÜ bünyesinde öğrencileri iş hayatına hazırlamak için Kariyer Yönlendirme Merkezi mevcuttur. Öğrencilerin mezun olmadan yapmaları gereken staj, staj döneminde kazandıkları deneyimler sonucunda sağlıklı iş seçimi ve iş yaşamını yakından tanıyarak kariyer bilinçlerinin oluşması, bu merkezin sorumluluğundadır.

9.7. Bilgisayar Sayısı ve Dağılımı

Laboratuvar, derslik ve ortak kullanım alanlarında PC, DİZÜSTÜ ve MAC donanımları bulunmaktadır. Öğrencilerimizin kullanımında kendilerine zimmetli olarak teslim edilmiş 325 adet dizüstü bilgisayar bulunmaktadır. Üniversitemiz 2001 - 2010 yılları arasında tüm öğrencilerine dizüstü bilgisayar dağıtmıştır.

Söz konusu hizmet 2010 yılı itibariyle sona ermiş olup şu an için öğrencilerimizin kullanımında bulunan ve yukarıda belirtilen adet kadar aktif öğrenci dizüstü bilgisayar kullanıcısı bulunmaktadır. Bunların dışında;

Fen ve Edebiyat Fakültesi Laboratuvarlarında
Masaüstü (PC) 83 adet
Dizüstü(laptop) 1 adet

Güzel Sanatlar ve Tasarım Fakültesi Laboratuvarlarında
Masaüstü (PC) 85 adet
Macintosh(MAC) 85 adet

İletişim Fakültesi Laboratuvarlarında
Masaüstü (PC) 40 adet
Macintosh(MAC) 13 adet
İşletme Fakültesi Laboratuvarlarında

Masaüstü (PC) 25 adet

Mühendislik Fakültesi Laboratuvarlarında
Masaüstü (PC) 364 adet
Macintosh(MAC) 2 adet

Açık Alanlarda (GSTF Open Lab.)
Masaüstü (PC) 20 adet
Macintosh(MAC) 20 adet

Yabancı Diller Yüksekokulu Self Acess Laboratuvarında
Masaüstü (PC) 3 adet

Kütüphanede
Dizüstü(laptop) 15 adet
Masaüstü (PC) 11 adet

KİOSK

Masaüstü (PC) 6 adet

Olmak üzere 2017-2018 akademik yıl itibariyle 637 adet masaüstü(PC), 16 adet dizüstü ve 120 adet Macintosh (MAC) bilgisayarlarımızın yanı sıra öğrencilerimizin kullanımında kendilerine zimmetli olarak teslim edilmiş 325 adet dizüstü bilgisayar ile birlikte toplamda 1098 adet bilgisayar ile öğrencilerimizin serbest kullanımına sunulmaktadır.

Öğrencilerin Serbest Kullanımına Açık İnternet Bağlantılı Bilgisayar Sayısı

Üniversitemizde öğrencilerimizin yanı sıra görev yapan tüm akademik ve idari personelin kullanımında da Masaüstü (PC) 880 adet, Macintosh(MAC) 21 adet, Dizüstü (laptop) 161 adet, Apple Dizüstü (macbook) 6 adet olmak üzere toplamda 1068 adet bilgisayar bulunmaktadır.

Akıllı Kampüs Projesi kapsamında tüm kampüste yer alan 245 adet derslikte 228 adet Masaüstü (All in One PC), 196 adet Akıllı Projeksiyon, 443 adet IP Kamera 246 adet mikrofon bulunmaktadır.

Kampüs genelinde toplamda 2166 adet bilgisayarla hizmet sunulmakta olup, tüm kullanılmakta olan donanımlara (PC, Dizüstü, MAC, Tablet ve telefon) internet serbest kullanımı sağlanmaktadır.

Öğrencilerin Serbest Kullanımına Açık Masaüstü, Dizüstü Bilgisayar ve Tabletlerindeki tüm donanımlar Internet bağlantılıdır. Ayrıca talep eden kullanıcılar için kişisel donanımlarında (tablet, telefon, bilgisayar) kullanabilecekleri, tüm kampüs genelinde geçerli Internet erişim hizmeti verilmektedir.

Üniversitemizde Öğrencilerimize, Akademik ve İdari personele e-posta adresi, web alanı ve disk alanı hizmetleri sağlanmakta olup, bilgi dolaşımı tamamen interaktif olarak yapılmaya çalışılmaktadır. Bunun yanı sıra Öğrenci İşlerine bağlı tüm işlemler (ders seçme, kayıt işlemleri, danışman vb) online olarak verilmektedir.

2010-2011 yılı itibariyle Merkezi Disk alanı sistemi ile Elektronik Belge Yönetim Sistemi (EBYS) uygulamaları, 2015 yılından itibaren ieuCloud sistemi devreye alınarak Akademik ve idari personelin kullanımına sunulmuş olup, online hizmet alanlarımız genişletilmiştir.

Üniversitemizde, Öğrencilerimize, Akademik ve İdari personele yukarıdaki hizmetlerin yanı sıra Bilgi İşlem teknik destek hizmeterinin (OTRS) % 80'ini, Kampüs genelinde wireless (Kablosuz) internet erişimi hizmeti, duyuru sistemleri (Emax), EduRoam (ulaslararası akademik ortak internet kullanımı ağı), Dreamspark (yazılım geliştirme ve tasarım araçlarının ücretsiz kullanımı), Cad/Cam (uygulama programlarına abonelik ile ücretsiz kullanım olanağı) ve Ekoprint (üniversite içi yazıcı çıktı alma hizmetleri) hizmetleri verilerek geniş çaplı interaktif hizmetler sunulmaktadır.

Günümüzde teknolojinin geldiği nokta itibariyle hem altyapı hem de donanımların yanı sıra öğrenme ve eğitme metotları da değişim ve gelişim aşamasına gelmiştir. Yüksek Lisans programlarımızda (Tezsiz) başlatılan Uzaktan Eğitim programlarımızı bir adım daha öne geçirmeyi hedefleyerek, tüm öğrencilerimize eğitimleri süresince her türlü teknolojinin kullanılabildiği, geleneksel ve uzaktan eğitimin farklı modellerinin bir araya getirilerek düzenlendiği «Karma / Harmanlanmış (Blended)» eğitim modelini sunabilmek üzere 2014 yılında hedeflenen ve başlatılan çalışmalar sonucu Akıllı Kampüs-Smart Campus (SCP) projemiz, 2015-2016 Eğitim ve Öğretim yılından beri kullanılması gerçekleştirilmiştir. Bu projemize akıllı sınıf yoklama sistemleri de ilave edilerek tamamen dijital yoklama ile öğrencilerimiz takip edilmektedir.

2015-2016 akademik yılı itibariyle üniversitemiz 'eğitimde mükemmellik' stratejik hedefi çerçevesinde Akıllı Kampüs adıyla teknoloji destekli eğitim modelini benimsemiş ve bu amaçla Blackboard Öğrenme Yönetim Sistemini öğrenci ve öğretim elemanlarının erişimine sunmuştur. Blackboard Learn, öğretim elemanlarının gerek ders-içi gerekse ders-dışı etkinlikleri tasarlamasını ve uygulamasını sağlayan ve böylece eğitim-öğretim faaliyetlerinin geliştirilmesine katkıda bulunan, internet tabanlı bir öğrenme yönetim sistemidir. Blackboard Learn ile öğretim elemanları; öğrenciler ile çevrimiçi iletişim kurabilmekte, ders materyallerini öğrencilerle paylaşabilmekte, sınav ve ödevler tasarlayabilmektedir. Blackboard öğrenme yönetim sistemi ile öğrencilerimiz, kayıtlı oldukları derslerin materyallerine, internet erişimi olan her ortamdan diledikleri saatte erişebilmekte, forum, blog, tartışma panosu gibi etkileşimli ortamlarda öğretim elemanları ve diğer öğrencilerle ile iletişim kurabilmektedirler. Blackboard, yüzyüze ders ortamlarını destekleyici ve/veya uzaktan öğretim programlarında içerik sağlayıcı olarak etkin bir biçimde kullanılabilmektedir.

Blackboard Öğrenme Yönetim Sisteminin bir diğer öğesi Blackboard Collaborate uygulamasıdır. Collaborate gerçek zamanlı çevrimiçi öğrenmeyi sağlayan etkileşimli bir platform ve sanal sınıf aracıdır. Bb Collaborate ile öğretim elemanları uzaktan eğitim programlarını yürütebilmekte, ses, görüntü ve metin yoluyla öğrencileriyle etkileşimli bir ortamda buluşabilmektedirler.

Akıllı Kampüs oluşumunun bir diğer öğesi Panopto'dur. Panopto video kaydı, ekran kaydı, canlı görüntü akışı ve yayını ve de video içerik yönetimi imkânları sunan bir ders kayıt platformudur. Panopto, öğretim üyelerinin derslerini ve ders esnasında kullandıkları görsel materyalleri (powerpoint sunusu ve diğer yazılım uygulamaları) kaydederek paylaşmalarına olanak verir. Bununla birlikte, arama fonksiyonu sayesinde Panopto kullanıcıları anahtar kelimeleri girerek video içeriklerinde ulaşmak istedikleri bölüme hızlı bir şekilde ulaşabilirler. Panopto'nun sağladığı bu özellikler sayesinde, öğrenciler herhangi bir nedenle derslere katılamadıklarında, bulundukları ortamdan bilgisayarlarını kullanarak dersleri izleyebilirler; ya da derste tam olarak kavrayamadıkları konuları, daha sonra ilgili dersin video kaydını izleyerek öğrenebilme imkânına sahiptirler. Panopto, öğrenme yönetim sistemi olan Blackboard ile entegre bir şekilde çalışmaktadır ve ders video kayıtları sadece ilgili derse kayıtlı öğrencilerin erişimiyle sınırlandırılmıştır.

Teknoloji destekli eğitim yaklaşımı kapsamında kullanılmaya başlanan tüm bu araçların etkin kullanımı için Öğretme ve Öğrenme Uygulama ve Araştırma Merkezi (EKOEĞİTİM), öğretim elemanlarına ve öğrencilere destek sağlamakta, eğitim programları düzenlemektedir. Düzenlenen eğitim programlarında söz konusu araçların çeşitli özelliklerinin farklı oturumlarda tanıtıldığı bu uygulamalı eğitim programlarına birçok öğretim elemanı katılmıştır.

AKILLI KAMPÜS UYGULAMASI

2015-2016 akademik yılında 'eğitimde mükemmellik' stratejik hedefi çerçevesinde üniversitemizde Akıllı Kampüs uygulamasına başlanmıştır. Akıllı Kampüs kapsamında Blackboard Learn – Öğrenme Yönetim Sistemi, Panopto (Lecture-Capture) –Görüntü Kayıt Yönetim Sistemi ve Akıllı Sınıf Donanımları (Projeksiyon, PC, Kamera ve Mikrofon) kullanılmaktadır. Üniversitemizdeki dersliklerimizde akıllı sınıf donanımları kullanılmaktadır.

Blackboard Learn, öğretim elemanlarının gerek ders-içi gerekse ders-dışı etkinlikleri tasarlamasını ve uygulamasını sağlayan ve böylece eğitim-öğretim faaliyetlerinin geliştirilmesine katkıda bulunan, internet tabanlı bir öğrenme yönetim sistemidir. Blackboard Learn ile öğretim elemanları; öğrenciler ile çevrimiçi iletişim kurabilmekte, ders materyallerini öğrencilerle paylaşabilmekte, sınav ve ödevler tasarlayabilmektedir. Blackboard öğrenme yönetim sistemi ile öğrencilerimiz, kayıtlı oldukları derslerin materyallerine, internet erişimi olan her ortamdan diledikleri saatte erişebilmekte, forum, blog, tartışma panosu gibi etkileşimli ortamlarda öğretim elemanları ve diğer öğrencilerle ile iletişim kurabilmektedirler. Blackboard, yüzyüze ders ortamlarını destekleyici ve/veya uzaktan öğretim programlarında içerik sağlayıcı olarak etkin bir biçimde kullanılabilmektedir.

Öğrenme Yönetim Sistemi'ne erişim için;

Akıllı Kampüs oluşumunun bir diğer öğesi kaydı, canlı görüntü akışı ve yayını ve de video içerik platformudur. Panopto, öğretim elemanlarının görsel materyalleri (powerpoint sunusu ve diğer yazılım uygulamaları) kaydederek paylaşmalarına olanak verir. Bununla birlikte, arama fonksiyonu sayesinde Panopto kullanıcıları anahtar kelimeleri girerek video içeriklerinde ulaşmak istedikleri bölüme hızlı bir şekilde ulaşabilirler. Panopto'nun sağladığı bu özellikler sayesinde, öğrenciler herhangi bir nedenle derslere katılamadıklarında, bulundukları ortamdan bilgisayarlarını kullanarak dersleri izleyebilirler; ya da derste tam olarak kavrayamadıkları konuları, daha sonra ilgili dersin video kaydını izleyerek öğrenebilme imkânına sahiptirler. Panopto, öğrenme yönetim sistemi olan Blackboard ile entegre bir şekilde çalışmaktadır ve ders video kayıtları sadece ilgili derse kayıtlı öğrencilerin erişimiyle sınırlandırılmıştır.

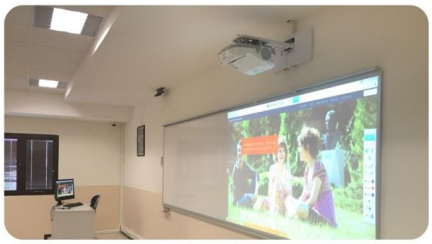

Akıllı Sınıf Donanımları İnteractive Projeksiyon: Dersliklerde kurulu olan projeksiyonlar sayesinde, tüm tahtalar interaktif hale gelmiştir. Bu sayede tahtaya yazılan her bilgi kaydedilebilmekte ve böylelikle öğrenciler derste işlenen konulara ve ders notlarına kolaylıkla ulaşabilmekte, derslere ve sınavlara daha etkin bir biçimde hazırlanabilmektedir. Akıllı Projeksiyon sayesinde öğretim elemanları sınıf içi sunumlarını daha etkin bir biçimde gerçekleştirebilmektedirler.

9.8. Kariyer Yönlendirme ve Embryonix

9.8.1. Kariyer Yönlendirme Merkezi

Türkiye'nin geleceğini yönetebilecek genç girişimcileri ve iş hayatına atılacak bireyleri, mesleğinde başarılı yönetici ve eğitimcilerle buluşturmak; şirket tanıtım toplantıları, kariyer planlama sürecinde doğru çalışma alanı ve hedef belirlemelerine yardımcı olup danışmanlık yaparak desteklemek amacıyla Kariyer Yönlendirme Merkezi çalışmalarını sürdürmektedir. Bu çalışmalar kapsamında isteyen öğrencilere deneme mülakatları ve özgeçmiş yazımı desteği verilmektedir.

Öğrencilerimizin kurumlar ve sektörler arasında karşılaştırma yaparak gelecekteki iş yaşamlarını planlayabilmeleri amacıyla İEU Mezunlarla İlişkiler Ofisi ile ortak projeler yapılmaktadır.

Kariyer Yönlendirme Merkezi'nin amacı, öğrenci ve işvereni bir araya getirmek, öğrencilerin iş görüşmelerine teknik ve psikolojik olarak hazırlanmalarını sağlamak; İEÜ'nün ve öğrenci profilinin iş dünyasına tanıtılmasını sağlamak; ara sınıftaki öğrencilere staj olanakları, mezuniyet aşamasındaki öğrencileri ise iş olanaklarından haberdar etmek; öğrencilerin profesyonel iş hayatında karşılaşabilecekleri sorun ve durumları aktararak gerçekçi bir yol izlemelerini sağlamak; ve yapılan nitelikli projelerle İEÜ tanıtımını sağlamaktır.

Öğrencilerimize mezuniyet sonrasında adım atacakları iş yaşamını tanıtarak kariyer bilinci oluşturmak ve onların eğitimleri sırasında geleceklerini planlama olanağı sağlamak Kariyer Yönlendirme Merkezi'nin görevleri arasındadır.

Üniversitemizde akademik yıl içerisinde "Kariyer Günleri" düzenlenmektedir. Kariyer Günleri, iş hayatına atılmaya hazırlanan öğrencilerin, iş dünyasını tanımalarını sağlar. Gerek özel sektör gerek kamu sektöründeki kurumlar ile öğrenciler arasında doğrudan iletişim ortamı oluştururken, katılan kurumlar da ihtiyaçları olan nitelikte elemanlara yerinde ulaşma olanağı yakalar.

Öğrencilerimiz, Kariyer Günleri sayesinde derslerde kazandırmaya çalıştığımız teorik bilgileri ve yetenekleri hangi sektörde, hangi kurumda, hangi meslekte kullanacaklarına kurumları tanıyarak kendileri karar verebilir.

Öğrencilerimizin kurumlar ve sektörler arasında karşılaştırma yaparak gelecekteki iş yaşamlarını planlayabilmeleri amacıyla Kariyer Günleri'ne stant açarak katılan kurumlar aracılığıyla öğrencilerimizin iş dünyasına tanıtılması amaçlanmaktadır. Böylelikle gelecekte tüm mezunlarımızın Kariyer Yönlendirme hizmetinden yararlanarak doğru işlere yönlenmelerine yardımcı olmak hedeflenmektedir.

2017-2018 Öğretim yılında gerçekleştirilen Kariyer Seminerleri etkinliklerine tüm fakülte ve bölümlerden öğrencilerimiz yoğun katılım göstermişlerdir.

2017 – 2018 Akademik yılında öğrencilere sunulan kariyer hizmetleri şu şekildedir:
- Firma ziyaretleri gerçekleştirilmesi
- Kariyer Günleri organize edilerek firmaların öğrencilere tanıtılması
- Kariyerinde ilerlemiş mezunlarımız ile söyleşiler düzenlenmesi
- Öz geçmiş hazırlama danışmanlığı hizmeti verilmesi
- Ön Yazı hazırlanması konusunda danışmanlık hizmeti verilmesi
- Mülakatlara hazırlanma konusunda danışmanlık hizmeti verilmesi
- İş arama süreçleri ile ilgili danışmanlık
- Öğrencilere yönelik ücretsiz profesyonel kariyer koçluğu hizmetinin organize edilmesi
- Öğrencilerin staj işlemlerinin sağlıklı yürütülmesi
- Sektörel konular ile ilgili konferanslar ve paneller organize edilmesi
- Firmalar ile öğrencilere yönelik staj ve yarı zamanlı iş bağlantılarının kurulması
- Mülakat haftası düzenlenerek öğrencilerin seçtikleri firmalar ile ön mülakat gerçekleştirmesinin sağlanması

9.8.2. MEZUNLARLA İLİŞKİLER OFİSİ

Mezunlarla İlişkiler ve Mezunları İzleme Konusundaki Çalışmalar

1. İEÜ Mezun Kartı: Mezunlarımızın talepleri ile Bilgi İşlem Müdürlüğü tarafından basılan Mezun Kartları ile mezunlarımız üniversite giriş-çıkışları, kütüphaneden yararlanma, üniversite etkinliklerine katılım gibi haklara sahip olmaktadır. Mezun Kartları için mezunlarımızın ad, soyad, mezuniyet yılı, bölümü bilgileri excel ile oluşturularak Bilgi işlem Müdürlüğüne gönderilmektedir. Yönetim Bilgi Sistemleri Müdürlüğü tarafından yapılan Mezun Bilgi Sistemi ve CV Bankası ile mezunlarımız başvurularını sistem üzerinden yapmaktadır.

2. Mezun E-Posta: Mezun olduktan sonra üniversitemiz etkinlik ve haberleri hakkında bilgi sahibi olmak isteyen mezunlarımıza alu.ieu.edu.tr uzantılı e-mail adresleri vermektedir.

3. Mezun Sohbetleri: İEU Mezunlarla İlişkiler Ofisi ve İEU Kariyer Yönlendirme Merkezi ortaklığı ile yürütülen 'Mezun Sohbetleri' etkinliği ile her ay bizim belirlediğimiz kariyerinde başarılı mezunlarımız ile sektör tanıtımlarını içeren kariyer sohbetleri organize edilmektedir.

4. Mentorluk Projesi: İEU Kariyer Yönlendirme Merkezi ve İEU Mezunlarla İlişkiler Ofisi ortaklığında başlatılan 'Mentorluk Projesi' ile; İEU öğrencileri ile mezunlarını bir araya getirmek, mezunların kariyer ve is hayatında edindikleri tüm deneyimleri öğrenciler ile paylaşmalarını sağlamak ve öğrencileri is hayatına en iyi şekilde hazırlamaktır. Bunun yanında program sayesinde, katılanların kültürel ve akademik gelişimlerinin artması da amaçlanmaktadır.

5. Mezun Bilgi Sistemi ve CV Bankası: Mezunlar kullanıcı bilgileri ile sisteme giriş yaparak, kişisel, akademik ve iş gibi bilgilerini güncelleyerek, sisteme özgeçmişlerini yüklemektedir. Aynı sisteme Üniversitemiz tarafından onay verilen firmalar üye olarak sistem üzerinden iş ilanı paylaşabilirler. Bu sistem sayesinde hem Üniversitemizin mezunlarının bilgilerinin güncel olması hem de sektör ile mezunlarımızın birbirleri ile daha kolay iletişim kurması sağlanmıştır. Mezunlarımızın özgeçmişlerini bizimle paylaşmadan firmalara ulaşarak iş ilanlarına başvuru yapabilmektedir.

6. Firma Ziyaretleri: İEU Kariyer Yönlendirme Merkezi ve İEU Mezunlarla İlişkiler Ofisi işbirliği ile Üniversitemizin sektör tarafından daha yakından tanınabilmesi ve öğrencilerimiz/mezunlarımız için staj/iş olanakları yaratabilmek adına firma ziyaretleri gerçekleştirilmektedir. Öncelikli olarak mezunlarımızın çalıştığı kurumlar ziyaret edilmektedir.

7. Mezunlarla İletişim: Üniversitemiz etkinlikleri, haberleri mezunlarımız ile mezunlarofisi@ieu.edu.tr adresinden paylaşılmaktadır. Ayrıca Mezunlarımız için açılan sosyal medya hesaplarından Mezunlarla İlişkiler Ofisi tarafından yürütülmektedir.

9.8.3. Embryonix

Üniversitemizde araştırma-geliştirme ve yenilikçilik yönleriyle önemi büyük olan "Embryonix" biriminin başlıca görevi, öğrencilerimizin okul hayatlarında iş deneyimi kazanmalarını ve yeni mezun gençlerimize fikirlerini/projelerini gerçekleştirebilmek için olanaklar sağlamaktır. Embryonix PROJE GELIŞTIRME VE TEKNOLOJI TRANSFER OFISI amacına uygun olarak, proje havuzunda mevcut projelere finansal ve danışmanlık hizmetlerini sürdürmüştür. Projelerin 2 yıl proje havuzunda kalması amaçlanmaktadır. Gençlerimiz projelerini doğru noktalardan başlatabilmek ve doğru yönlendirebilmek konusunda Üniversitemizin öğretim görevlilerinden, işbirliği içinde olduğumuz şirket yöneticilerinden ve danışmanlardan destek alabilmektedirler.

Embryonix PROJE GELIŞTIRME VE TEKNOLOJI TRANSFER OFISI kapsamında öğrenciler tarafından devam eden projeler:

Kabul Tarihi	Proje Adı	Proje Koordinatörü olan Öğrenciler
02.11.2016 (Devam ediyor)	Smart Garden	Mert Kalaycı
01.01.2017 (Devam Ediyor)	GingerUp	Cemrenaz Kuyumcu
22.06.2017 (Devam Ediyor)	CooknMix	Tibet Tugay
22.06.2017 (Devam Ediyor)	Rüzgar Enerjisi	İpek KılıçZeynep Kubak
22.06.2017 (Devam Ediyor)	Öğrenci Ders Platformu	Yiğit Düzenlioğlu
16.10. 2017 (Devam Ediyor)	Question Barrier	Mert Akkanat Burak Kılıçak
14.07.2017 (Devam Ediyor)	Kanser teşhis paratı	Fatih Karakaya
01.06.2016 (Devam ediyor)	Vigo	Fırat Turan
14.07.2017 (Devam Ediyor)	Creative Media	Selim Bahadır Çapak
01.12.2016 (Devam Ediyor)	Hezarfen (beta)	Hakan Kayan Burak Çiçeksoy
01.06.2016 (Devam Ediyor)	UJJU	Defne Angın
01.11.2016 (Devam Ediyor)	Dijital Sanat Kasabası	Ali Osman Yangöz Egehan Dogan
01.02.2016 -01.02.2017	Yoloo (beta)	Duygu Keşkek

Embryonix Biriminde görev alan öğrenciler, her hafta yapılan proje koordinatörleri toplantılarına katılmakta ve kendi projeleri hakkındaki genel durum ve gelişmeler hakkında bilgi vermektedirler.

Kabul Tarihi	Proje Adı	Proje Koordinatörü olan Öğrenciler
2017	Vitis Bağcılık Kontrol Sistemi	Özgün Eşer
2017	Karabuğday Unundan Besin Değeri Yüksek Makarna Üretimi	İrem Başınhan
2017	Arama Kurtarma Amaçlı Kullanılabilecek Modüler "Drone" tipi İnsansız küçük hava aracı	Hakan Kayan
2018	Engelli Bireyler için Ergonomik Tasarımlar (Umumi Alanlarda Tuvalet İhtiyacını Karşılamaya Yönelik Akıllı Tasarımlar)	GONCA ERÖZKAN
2018	Ziraat Uygulamaları İçin Robotik El	Serpil Civan
2018	CAR4FUTURE	OĞUZHAN SARITAŞ
2018	Yem karma makineleri ve benzer tarım makineleri için dijital tartım göstergesi imalatı	TUNÇ SUNARLI
2018	Elektrikli Otonom Trenyolu Kontrol Aracı Platformu	Kayahan Dede
2018	Ucuza Ye	İsmail Karaer
2018	World Discover	Ege Deliguru
2018	İNFORMATİK	Osman Özbaş
2018	Büyük Veri Yorumlama ve Türkiye'de Eğitim 4.0	Samet Salık
2018	Endüstri 4.0 IOT Sera Otomasyonu ile internet ve kablo gerektirmeden verilerin kontrol edilerek en verimli üretimi sağlamak	BORA GÜNGÖR
2018	Akilli Sanal Market	Safiye Ayazöz
2018	Geyiklife.com	AYDAN GÜL
2018	Yaşayan Yapılar	Gözde Damla Turhan

9.9. Rehberlik ve Psikolojik Danışmanlık Hizmetleri

Akademik ve Sosyal Danışmanlık Desteği

Üniversitemize yeni kayıt yaptıran öğrencilerimizin adaptasyon/uyum, yeni insanlar tanımalarını ve bu sayede sosyalleşmeleri, üniversitemizi ve üniversite hayatını tanımaları gibi önemli konularda destek sağlamak amacıyla Mentorluk Projesi yürütülmektedir. Proje kapsamında üniversitemizin 3. ve 4. sınıf öğrencileri yeni öğrencilerimize mentorluk yaparak onlara destek olmaktadır. Üniversite mentorluğu sayesinde yeni öğrencilerimizin üniversiteye adaptasyon hızının %87 arttırılması sağlanmıştır.

Üniversitemizin mezunları, 3. ve 4. sınıf öğrencilerimize kariyer hedefleri ve hedeflerine ulaşmak için izlemeleri gereken yolların belirlenmesi konusunda Mentorluk yapmaktadırlar.

Öğrencilerimizi akademik eğitimlerinin yanında iş hayatına daha iyi hazırlayabilmek için kariyer danışmanlık hizmeti sunulmaktadır.

Üniversitemiz öğrenci kulüp ve topluluklarında yer alan öğrencilere, yıl içerisinde gerçekleştirmeyi planladıkları etkinlikler doğrultusunda (konferans, sempozyum, panel, konser, gösteri vb.) yön göstermek amacıyla danışmanlık hizmeti verilmektedir. Etkinliklerin planlı ve eksiksiz yapılabilmesi için ön hazırlıklarını tamamlayabilmelerini sağlamak ve yönlendirmek önem arz etmektedir.

Öğrenci Konseyinin üniversite içerisinde etkin olarak görev almalarını sağlamak ve sosyal-kültürel etkinliklere daha fazla katılımlarını artırmak amacıyla danışmanlık ve yönlendirmeler yapılmaktadır.**Psikolojik Danışmanlık Desteği**
Öğrencilerimize psikolojik danışmanlık ve destek hizmeti, üniversitemizin Psikolojik Gelişim ve Danışma Merkezi (PGDM) tarafından sağlanmaktadır. Psikolojik Danışmanlık desteği sağlamak amaçlı üniversitemizde iki Uzman Klinik Psikolog görev almaktadır.

Psikolojik Danışmanlık ve Gelişim Merkezi'ne başvuruda bulunan öğrencilerle bireysel görüşmeler yapmaktadır. Bu merkez bünyesinde çalışan uzman psikologlarımız, hafta içi her gün 8.30-18.00 saatleri arasında, başvuruda bulunan öğrencilerle bireysel görüşmeler yapmaktadır. Görüşmeler, haftalık seanslar halinde belli bir sisteme dayalı olarak yürütülmektedir.

Görüşmelerin tümü, psikoloji mesleğine dair belirlenmiş olan, başta gizlilik olmak üzere, etik ilkeler çerçevesinde gerçekleştirilmektedir. PGDM' ye başvurmak ve buradaki çalışmalara katılmak tamamen gönüllülüğe dayanmaktadır.

9.10. Sağlık Hizmetleri

Sağlık ofisimizde mesai saatleri içerisinde 1 doktor ve 1 hemşire tarafından öğrencilerimize ve akademik-idari personelimize sağlık hizmeti sunulmaktadır. Gerekli durumlarda 112 Acil veya ilgili sağlık birimlerine sevk işlemi gerçekleştirilmektedir.

9.11. Öğrenci Yurtları

Üniversite kampusü içinde inşaa edilen 460 kişilik öğrenci yurdu bulunmaktadır. 2017-2018 öğretim yılında yurtta 297 Kız, 160 Erkek olmak üzere 457 öğrenci ikamet etmiştir.

Yurtta ikişer kişilik odalarda internet bağlantısı, telefon, buzdolabı, sıcak su, klima, dolap, etejer, çalışma masası vb. bulunmaktadır.
396 Burslu öğrenci yurtta ücretsiz olarak ikamet etmektedir. Genel kontenjandan yerleştirilen öğrencilerin yurt ücreti ise yıllık KDV dahil 13.100 TL olarak tespit edilmiştir.

9.12. Engelli Öğrenciler ve Sağlanan Kolaylıklar

Üniversitemizde 2017-2018 öğretim yılında 24 engelli öğrenci öğrenim görmüştür.

Üniversitemize kayıtlanan engelli öğrencilere danışmanlık ve destek hizmetleri vermek üzere Öğrenci ve Kurumsal Faaliyetleri Müdürlüğü bünyesinde "Engelli Destek Birimi" hizmet vermektedir. Birimimizde bir Koordinatör ve iki de Koordinatör Yardımcısı bulunmaktadır. Ayrıca, 2009 tarihli Senato toplantısında, birim faaliyetlerinin planlanması ve koordinasyonunda danışmanlık hizmetleri vermek üzere bir komisyon görevlendirilmiştir. Komisyon, çalışmalarını sürdürmekte ve engelli öğrencilere destek olmak üzere gerçekleştirilebilecek idari ve akademik konulara ilişkin görüş ve önerileri hazırlayarak ilgili birimlere iletmektedir. 2017 -2018 öğretim yılında Engelli Destek Birimi'ne kayıtlı öğrencilerin akademik danışmanlarının öğrenim yılları boyunca sabitlenmesine karar verilmiştir. 2018 -2019 öğretim yılı itibariyle her fakülteden bir öğretim görevlisinin engelli destek birimi temsilcisi olarak belirlenmesine karar verilmiştir.

Ayrıca, Üniversitemizde Engelli Öğrencilere yönelik 'Engelli Öğrenci Destek Formu' uygulaması yapılmaktadır. Bu form, öğrenci ile birlikte doldurulur, öğrencinin ihtiyaçları belirlenir, tüm uyarmalar saptanır ve ek talepler değerlendirmeye alınır. Engelli Destek Birimi, engelli öğrencinin o dönem ders aldığı tüm akademisyenlere "Engelli Öğrenci Destek Formu" nun gizlilik ilkesi ile iletilmesini sağlar. "Engelli Destek Formu" nu teslim alan akademisyen maddelerde belirtilen ders ve sınav uygulamalarını destekleyici açıklamalara uymakla yükümlüdür. Engelli Destek Birimi'ne başvuran engelli öğrencinin tüm bilgileri öğrencinin onayı ile sadece ders aldığı akademisyenler, danışmanı ve fakülte temsilcisi ile paylaşılır.

Ders, sınav ve ödev uygulamalarında yapılan uyarlamalar şu şekildedir:
- Ek danışma saati verilmesi
- Öğrenciye ders materyallerinin –gerektiğinde ders öncesinde- iletilmesi
- Öğrencilerin öğretim görevlisini ve tahtayı iyi takip edebileceği bir yere oturmasının sağlanması ve uygun oturma düzeni oluşturulma
- Ders materyallerinin ihtiyaca göre organize edilmesi
- Uygun ve erişilebilir derslikler ayarlanması
- Sözlü sunumlarda görsel ve yazılı ifadenin tercih edilmesi
- Dudak okuduğu için dersin öğrenciye dönük bir şekilde anlatılması
- Yazı yazma güçlüğü çeken öğrenciler için derslerde bilgisayar kullanımına izin verilmesi
- Öğrencinin derste ses kayıt cihazı ile kayıt yapmasına izin verilmesi
- Kronik sağlık sorunu olan öğrencilerin ihtiyaç dahilinde ders/sınav esnasında yiyecek tüketmesi, ilaç kullanması, iğne uygulaması vb.
- Sınavlarda ek süre tanınması
- Proje ve ödevlerde ek süre tanınması
- Sözlü sunumlarda ek süre verilmesi

- Öğrencinin gereksinimi dikkate alınarak sınavları ayrı almasının sağlanması
- Gereken durumlarda sınavlar için öğrenciye yardım etmesi için bir asistan görevlendirilmesi
- Sınav materyallerinin ihtiyaca göre organize edilmesi
- Sınav ve ödevlerde yazım ve imlâ kurallarının göz ardı edilmesi
- Sınav kâğıtlarında sorularda olumsuz vb. anlatımların altının çizilmesi
- Gerektiği durumda sınav materyallerinin büyütülerek basılması
- Yazı yazma güçlüğü çeken öğrenciler için sınavın bilgisayarda cevaplanmasına izin verilmesi
- Gerekli durumlarda sınavların dinleme bölümlerinden muaf tutulması
- Engelli Destek Birimi çalışanlarının akademik danışmanlar, fakülte temsilcileri ve öğrencilerin dersine giren öğretim görevlileri ile bilgilendirici toplantılar düzenlenmesi

Sosyal ve çevresel alanlardaki uyarlamalar şu şekildedir:

- Fiziksel engel durumu sebebiyle yürümekte zorlanan öğrenciye ulaşım hizmeti sağlanması. Aracı varsa, kampüs içerisine araç almasının ayarlanması.
- Kronik sağlık sorunu olan öğrencilerin ilaç, iğne vb. ekipmanlarının sağlık merkezinde muhafaza edilmesinin sağlanması
- Haklarından yararlanmaları konusunda farkındalık yaratmak için sosyal etkinliklerin düzenlenmesi
- Erişilebilirlik ile ilgili çalışmaların yapılması
- İnternet sitesinin sıklıkla güncellenmesi
- Engelli Destek Birimi personelinin öğrenciler, aileler ve öğretim görevlileri için kolay ulaşılabilir olması

Engel türünün ihtiyaçlarını değişkenliğine göre öğrenci, yukarıda bahsi geçen eşitleyici maddelerden ihtiyaçları doğrultusunda seçim yapabilmektedir. Maddeler dışındaki diğer talepler, Engelli Destek Birimi ve Engelli Birimi Komisyonu tarafından değerlendirilir.

10. SOSYAL, KÜLTÜREL, SANATSAL, SPORTİF ETKİNLİKLER

10.1. Öğrencilerin Ülke Sorunlarına Duyarlılığı Artırmak İçin Yapılan Çalışmalar

Öğrencilerin ülke sorunlarına duyarlılığını artırmak ve ülke sorunlarına karşı söz sahibi olmalarını sağlamak amacıyla bazı öğrenci toplulukları oluşturulmuştur.

Üniversitemiz bünyesinde yer alan MUN (Model United Nations) Kulübünün her sene düzenlediği, MUN (Model United Nations) Konferansı, evrensel ve uluslararası bir konferans olup Türkiye ayağının da Türkiye'nin çeşitli illerinde düzenlendiği bir Birleşmiş Milletler simülasyonudur. Dünya üzerinde BM'nin tanıdığı tek resmi etkinliktir ve Başbakanlık tarafından finansal olarak desteklenir. MUN' da dünyanın ve Türkiye'nin çeşitli yerlerinden katılan lise ve üniversite öğrencileri, resmi formatta, komitelere ayrılarak BM' de olduğu gibi dünyadaki güncel sorunlara tartışma yoluyla çözüm üretirler. Ortaya çıkan sonuç Birleşmiş Milletler Genel Sekreterine gönderilir. MUN' da, BM prosedürleri bir bir uygulanır. MUN' un amacı, öğrencilerin araştırma ve tartışma becerilerini geliştirmek, İngilizceyi rahatça kullanarak dünya sorunlarına kafa yormalarını sağlamaktır.

Hukuk Kulübünün kuruluş amacı, siyasal, hukuksal ve diğer alanlarda araştırmalar yapmak veya yaptırmak, seminerler ve konferanslar düzenleyerek ülke sorunlarına hukuksal anlamda çözümler bulmaya çalışmaktır.
Aynı zamanda güncel olayları ve bunların ülkemize olabilecek etkilerini objektif bir şekilde incelemektir.

Bir diğer kulüplerimizden olan Siyaset Platformu Kulübünün amacı; öğrencilerin ders dışında bilgi, görgü, deneyimini arttırıcı nitelikte sosyal, kültürel faaliyetler yürütmelerini sağlamak, ilgili konularda duyarlılığın geliştirilmesine katkıda bulunmak, siyasal, toplumsal ve ilgili diğer kurumlarda öğrencilerin bilgilenmesi, fikir paylaşımında bulunması için çalışmalarda bulunmaktır. Amaçları doğrultusunda konferans, panel, söyleşi, sempozyum, vb. aktivitelerde bulunarak öğrencileri konuyla ilgili uzman kişilerle buluşturarak ufuklarını genişletmek ve alana ilişkin güncel bilgilerden haberdar olmalarını sağlamak ayrıca bilgilendirici yayınlar yapmak; dergi vb. yayın faaliyetlerinde bulmak. Ulusal-uluslararası kurum ve kuruluşlarla ortak projeler yürütmek ve üniversite öğrencilerini bu etkileşim içerisinde aktif hale getirmektir.

10.2. Kulüpler
Üniversitemiz öğrencilerinin sosyal yönden gelişmesine katkıda bulunulmak amacıyla kurulmuş pek çok kulüp bulunmaktadır. Bu kulüpler çok yoğun bir şekilde faaliyetlerini sürdürmektedir. Her kulübün idari ya da akademik personelden danışmanları bulunmaktadır. Kulüplere faaliyetlerine, gösterdikleri sürekliliğe, örgütlenmelerine göre bütçe tahsisi yapılmaktadır. Ya da üniversite imkânları (ulaşımda araç tahsisi, afiş vb. gibi görsel materyal basımlarının karşılanması) sunularak öğrenci kulüplerin aktivitelerini gerçekleştirmelerine destek verilmektedir.

Mevcut kulüpler ve üye sayıları aşağıda tabloda gösterilmektedir. Sosyal, kültürel, sanatsal ve sportif faaliyetlerin koordinasyonunu sağlamak üzere Öğrenci ve Kurumsal Faaliyetler Müdürlüğü kapsamında Öğrenci Kulüpleri ve Spor Koordinatörü görevlidir.

Üniversitemiz öğrencilerinin sosyal yönden gelişmesine katkıda bulunulmak amacıyla kurulmuş pek çok kulüp bulunmaktadır. Bu kulüpler çok yoğun bir şekilde faaliyetlerini sürdürmektedir.

NO	KULÜP ADI	Üye Sayısı
1	Almanca Kulübü	45
2	Alt Kültür Kulübü	70
3	Atatürkçü Düşünce Kulübü	100
4	Cut Paper Tasarım Kulübü (mimarlık)	54
5	Çevre,Ekonomi ve Teknoloji Kulübü	53
6	Çin Kültürü Kulübü	50
7	Dağcılık ve Trekking Kulübü	55
8	Dış Ticaret Kulübü	45
9	Ebru Kulübü	30
10	ECO AC (ECO AEROSPACE) GRUBU	30
11	Endüstri Sistemleri Kulübü	75
12	Endüstriyel Tasarım Öğrencileri (THİNK) Kulübü	60
13	Factory of Bussiness Club	65
14	Fotoğraf Kulübü	52
15	Futbol (IUEFC) Kulübü	50
16	Genetik ve Biyomühendislik Kulübü (EKO Genesis)	40
17	Gıda Mühendisliği Kulübü	40
18	Halk Dansları Kulübü	100
19	Havacılık Kulübü	45
20	Hayvanseverler Kulübü	120
21	Hukuk Kulübü	60
22	IEEE Kulübü (Institute of Electrical and Electronics Engineers)	50
23	ESN İUE (Erasmus Student Network) Club	60
24	İnnovasyon ve Girişimcilik Kulübü	56
25	Kızılay Kulübü	67
26	Kitap Kulübü	50
27	Latin Dans Kulübü	90
28	Lojistik Kulübü	65

29	Matematik Kulübü	35
30	Moda ve Stil Kulübü	36
31	Modern Dans Kulübü	55
32	Mor Kollektif Kulübü	65
33	Motor Sporları Kulübü	44
34	MUN (Model United Nations) Kulübü	110
35	Münazara Kulübü	45
36	Müzisyenler Kulübü	35
37	Oyun Geliştirme Takımı Kulübü	70
38	Psikoloji Kulübü	65
39	Reklamcılık Kulübü	43
40	Ritim Kulübü	45
41	Rotaract Kulübü	100
42	Sağlık Kulübü	25
43	Sinema ve Medya Kulübü	60
44	Siyaset Platform Kulübü	55
45	Sosyoloji Kulübü	45
46	Sualtı Kulübü	23
47	Tıp Öğrencileri Kulübü	50
48	Tiyatro Kulübü	60
49	Toplum Gönüllüleri Kulübü	100
50	Türk Dili ve Tarih Araştırmaları Kulübü	45
51	Türk Sanat Müziği Kulübü	30
52	Yapı Kulübü (İnşaat)	42
53	Yazılım Mühandisliği Kulübü	45
		3005

10.3. Sosyal-Kültürel - Sanatsal Etkinlikler ve Karşılaştırılması

Üniversitemizde diğer üniversitelerin ve çeşitli kuruluşların düzenlediği kültürel aktivitelerin ilanları düzenli bir şekilde öğrencilerimize duyurulmakta ve bu etkinliklere katılımları teşvik edilmektedir. Ayrıca, diğer üniversitelerin düzenlediği bahar şenlikleri, halk dansları geceleri, tiyatro festivallerine üniversitemiz öğrencilerinin yoğun bir şekilde katılımları desteklenmektedir.

Son üç yıla ait etkinliklerin toplam sayıları aşağıda tabloda gösterilmektedir.

	2015-2016	2016-2017	2017-2018
KÜLTÜREL VE SANATSAL ETKİNLİKLER	85	152	166
SPORTİF ETKİNLİKLER	17	14	18

Üniversitemizde diğer üniversitelerin ve çeşitli kuruluşların düzenlediği kültürel aktivitelerin ilanları düzenli bir şekilde öğrencilerimize duyurulmakta ve bu etkinliklere katılımları teşvik edilmektedir. Ayrıca, diğer üniversitelerin düzenlediği bahar şenlikleri, halk dansları geceleri, tiyatro festivallerine üniversitemiz öğrencilerinin yoğun bir şekilde katılımları desteklenmektedir.

Üniversitemizde öğrencilerin kişisel gelişimlerine katkıda bulunmak üzere sosyal ve kültürel aktivitelere katılımları yoğun bir şekilde desteklenmekte ve her öğretim yılı için çalışma programlarına göre kulüplerin bütçeleri hazırlanarak ödenekleri tahsis edilmektedir. Kulüplerin faaliyetleri için eğitmenleri görevlendirilmekte ve gerekli alet-ekipmanları sağlanmaktadır.

Üniversitemizde diğer üniversitelerin ve çeşitli kuruluşların düzenlediği kültürel aktivitelerin ilanları düzenli bir şekilde öğrencilerimize duyurulmakta ve bu etkinliklere katılımları teşvik edilmektedir. Ayrıca, diğer üniversitelerin düzenlediği bahar şenlikleri, halk dansları geceleri, tiyatro festivallerine üniversitemiz öğrencilerinin yoğun bir şekilde katılımları desteklenmektedir.

10.4 Yapılan Kültürel ve Sanatsal Etkinlikler

NO	TARİH	ETKİNLİK TÜRÜ	TANIMI	DÜZENLEYEN BIRIM (FAK, ENST, KULÜP,DERNEK, V.B.)
1	20 Ocak 2017	Yardım kampanyası (stand açılarak toplanan malzemeler ihtiyaç sahiplerine iletildi.)	Kınık Yayakent İlköğretim Okulu	Factory of Business Kulübü
2	1-4 Şubat 2017	TOG Gençlik Konseyi katılımı	Bursa	Toplum Gönüllüleri Kulübü
3	10-14 Şubat 2017	ESTİEM Exchange Programı-üniversitemizi temsilen katılım.	ODTÜ	ESTİEM-Endüstri Sistemleri Kulübü
4	23 Şubat 2017	Spor Hukuku ve Avukatlık Stajı/İzmir Baro Başkanı yrd. Mustafa ÇETİN	İzmir Ekonomi Üniversitesi	Hukuk Kulübü
5	24-26 Şubat 2017	Eskişehir Dans Festivali katılımı	Eskişehir Üniversitesi	Latin Dansları Kulübü
6	23-24 Şubat 2017	Teknik Gezi	Türk Telekom	İEEE (İnstitute of Electrical end Electronics Engineers)Kulübü
7	22 Şubat 2017	Özel Gösteri	Amerikan Kültür Derneği	Modern Dans Kulübü
8	20 Şubat 2017	Teknik Gezi	Manisa Vestek Fabrikası	Factory of Business Kulübü
9	28 Şubat 2017	Sosyal Sorumluluk Projesi-kan bağışı kampanyası&Kızılay Kan Merkezi aracı	İzmir Ekonomi Üniversitesi	Kızılay Kulübü
10	5 Mart 2017	İstanbul game Extra CS:GO MiniCup 16 turnuva katılımı	İstanbul	Oyun Geliştirme Kulübü
11	1 Mart-10 Nisan 2017	ECO CUP 2017-Futbol Turnuvası	Balçova Spor Kompleksi	Futbol Kulübü
12	10 Mart 2017	Konferans-Bilişim Hukuku ve Dijital çağda Avukatlık/ İzmir Barasu genel sekreteri Av.Atalay Aksoy	İzmir Ekonomi Üniversitesi	Hukuk Kulübü
13	27 Mart 2017	Tiyatro Oyunu-Kafkas Tebeşir Dairesi" Bertolt Brecht	İzmir Ekonomi Üniversitesi	Tiyatro Kulübü
14	1 Mart 2017	Teknik Eğitim	İzmir Ekonomi Üniversitesi	Dağcılık ve Tarking Kulübü
15	4-5 mart 2017	Gezi&Kamp	Kemalpaşa/Dereköy	Dağcılık ve Tarking Kulübü
16	11-12 Mart 2017	Gezi&Kamp	Kemalpaşa/Dereköy	Dağcılık ve Tarking Kulübü
17	10 Mart 2017	Emekçi Kadınlar günü Gösterileri-konferans salonu	İzmir Ekonomi Üniversitesi	Modern Dans Kulübü
18	24 Mart 2017	Konferans-İlber ORTAYLI	İzmir Ekonomi Üniversitesi	Siyaset Platformu Kulübü
19	29 Mart 2017	Konferans-Ekonomi Bakanı Nihat ZEYBEKCİ	İzmir Ekonomi Üniversitesi	Siyaset Platformu Kulübü
20	31 Mart 2017	13.Akbank Kısa Film Festivali filmleri gösterimi&Medya ve İletişim bölümü ile	İzmir Ekonomi Üniversitesi	Sinema ve Medya Kulübü
21	15-22 Mart 2017	Sergi-Çanakkale Şehitlerini Anma-Çanakkale fotoğrafları	İzmir Ekonomi Üniversitesi	Türk Dili ve Tarih Araştırmaları kulübü
22	22 Mart 2017	TAİDER Kampüsde;Köklerinden Öteye Zirvesi	İzmir Ekonomi Üniversitesi	Factory of Business Kulübü
23	16-23 Mart 2017	Sosyal Sorumluluk Projesi-Küçük düşler durağı-ihtiyaç sahibi öğrenciler için malzeme yardımı	İzmir	Siyaset Platformu Kulübü
24	24 Mart 2017	Eğitim semineri (son sınıf öğrencileri tarafından liseli öğrencilere bilgi ve deneyim aktarımı)	Güzelbahçe 60.Yıl Anadolu Lisesi	İEEE (İnstitute of Electrical end Electronics Engineers)Kulübü
25	9 Mart 2017	GameExtra Final Müsabakası-Oyun geliştirme düzeyi	İstanbul	Oyun Geliştirme Kulübü
26	24-31 Mart 2017	ESTİEM-Media School, Moscow etkinliği temsilen katılımı	Moscow Bauman Technical University	ESTİEM-Endüstri Sistemleri Kulübü
27	31 Mart 2017	Psikoloji Semineri-Psikolog Olmak-konuklar; üniversitemiz Uzman Psikoloğu ve yardımcısı	İzmir Ekonomi Üniversitesi	Psikoloji Kulübü
28	1 Nisan 2017	Söyleşi&Sergi/ Sabahattin Ali'nin eserleri-Aldırma Gönül Aldırma Belgeseli (Konuklar; Filiz Ali ve yönetmen Metin Avdaç)	İzmir Ekonomi Üniversitesi	Siyaset Platformu Kulübü

29	6 Nisan 2017	Kan Bağış Kampanyası	İzmir Ekonomi Üniversitesi	Kızılay Kulübü
30	6 Nisan 2017	ECO CUP Ödül Töreni	İzmir Ekonomi Üniversitesi	Futbol Kulübü
31	21 Nisan 2017	**Mezun Sohbetleri etkinliği** (mezunlar: HugoBoss; Çağlar AŞIK-W&W Lojistik; Hande ARI-TPI Composites; Doğacan SAVAŞ-İZAİR; Oğulcan KÖKEN-JTİ; Berk BERKİN-HAVI Lojistik; Yalçın DÜNDAR,İZNAK Lojistik;Engin YAZAR)	İzmir Ekonomi Üniversitesi	Lojistik Kulübü
32	14 Nisan 2017	16.Kuruluş Töreni Özel Gösterisi	İzmir Ekonomi Üniversitesi	Halk dansları Kulübü
33	10-12 Nisan 2017	Tiyatro festivali konuk tiyatro topluluğu-Fizikçiler oyunu sergilendi	Pamukkale Üniversitesi	Tiyatro Kulübü
34	4 Nisan 2017	Konferans-Yakın İlişkilerde bağlanma ve beklentiler/Uzm.Psk.Gülendam Çakmak Ozan (aile danışmanı)	İzmir Ekonomi Üniversitesi	Psikoloji Kulübü
35	26 Nisan 2017	1.Psikoloji Günleri-Adım Adım Psikoloji (Bölüm etkinliği) kulüp öğrencileri katkılarıyla	İzmir Ekonomi Üniversitesi	Psikoloji Kulübü
36	24 Nisan 2017	Söyleşi&mini konser-Barış Manço'yu anma etkinliği-Manço ailesi ve İZMANÇO müzik grubu katılımıyla	İzmir Ekonomi Üniversitesi	Müzisyenler Kulübü
37	2 Mayıs 2017	Fonksiyonel Antrenman-Sağlıklı kampüs Etkinliği	İzmir Ekonomi Üniversitesi	Psikoloji Kulübü
38	3 Mayıs 2017	Şut Kale Turnuvası-Sağlıklı kampüs Etkinliği	İzmir Ekonomi Üniversitesi	Futbol Kulübü
39	4 Mayıs 2017	Konser-Sağlıklı kampüs Etkinliği	İzmir Ekonomi Üniversitesi	Müzisyenler Kulübü
40	5 Mayıs 2017	Gösteri-Sağlıklı kampüs Etkinliği	İzmir Ekonomi Üniversitesi	Ritim Kulübü
41	5 Mayıs 2017	Halk Dansları Gecesi/Ekonomiden Dansa,danstan Kalbe	İzmir Ekonomi Üniversitesi	Halk Dansları Kulübü
42	8 Mayıs 2017	Gösteri-Sağlıklı kampüs Etkinliği	İzmir Ekonomi Üniversitesi	Latin Dans Kulübü
43	8 Mayıs 2017	Gösteri-Sağlıklı kampüs Etkinliği	İzmir Ekonomi Üniversitesi	Modern Dans Kulübü
44	8-12 mayıs 2017	Sergi-Yıl Sonu Ebru sergisi	İzmir Ekonomi Üniversitesi	Ebru Kulübü
45	9 Mayıs 2017	Cross Fit-Sağlıklı kampüs etkinliği	İzmir Ekonomi Üniversitesi	Psikoloji Kulübü
46	10 Mayıs 2017	Açık Hava etkinliği-ebru çalışmaları/Sağlıklı Kampüs etkinliği	İzmir Ekonomi Üniversitesi	Ebru Kulübü
47	10 Mayıs 2017	Konser-(Akapella grubu) Sağlıklı kampüs Etkinliği	İzmir Ekonomi Üniversitesi	Müzisyenler Kulübü
48	11 Mayıs 2017	Geleneksel Ritim gecesi gösterileri	İzmir Ekonomi Üniversitesi	Ritim Kulübü
49	13-14 Mayıs 2017	EKODANS festivali	İzmir Ekonomi Üniversitesi	Latin Dans Kulübü
50	14 Mayıs 2017	Doğa Yürüyüşü-Balçova manastır yürüyüş parkuru-Sağlıklı kampüs Etkinliği	Balçova	Dağcılık Kulübü
51	14 Mayıs 2017	Bisiklet Etkinliği-İnciraltı&Engelliler Parkı-İEÜ/Sağlıklı kampüs Etkinliği	İnciraltı	Kızılay Kulübü
52	16 Mayıs 2017	Gösteri-Sağlıklı kampüs Etkinliği	İzmir Ekonomi Üniversitesi	Ritim Kulübü
53	17 Mayıs 2017	Oyun-Eyvah Yine Karıştı - Yazar;Claudie Magnier	İzmir Ekonomi Üniversitesi	Tiyatro Kulübü
54	18 Mayıs 2017	Zumba Gold+40/Sağlıklı kampüs etkinliği	İzmir Ekonomi Üniversitesi	Psikoloji Kulübü
55	22 Mayıs 2017	Zumba /Sağlıklı kampüs etkinliği	İzmir Ekonomi Üniversitesi	Psikoloji Kulübü
56	24 Mayıs 2017	Gösteri-Sağlıklı kampüs Etkinliği	İzmir Ekonomi Üniversitesi	Latin Dans Kulübü
57	24 Mayıs 2017	Gösteri-Sağlıklı kampüs Etkinliği	İzmir Ekonomi Üniversitesi	Ritim Kulübü
58	8 Mayıs 2017	Konferans: AKP MV. Mahmut Atilla Kaya&CHP İstanbul Mv. Eren ERDEM	İzmir Ekonomi Üniversitesi	Siyaset Platformu Kulübü

59	8 Mayıs 2017	Konferans-Spor Hukuku /İzmir Baro Başkanı yrd. Mustafa ÇETİN	İzmir Ekonomi Üniversitesi	Hukuk Kulübü
60	9 Mayıs 2017	Oktay VURAL-Söyleşi	İzmir Ekonomi Üniversitesi	Siyaset Platformu Kulübü
61	12 Mayıs 2017	Kostüm Partisi-Anime karakterleri	İzmir Ekonomi Üniversitesi	Alt Kültür Kulübü
62	13 Mayıs 2017	Konferans-Çiftçi Sendikaları Konfederasyon Bşk. Abdullah AYSU	İzmir Ekonomi Üniversitesi	Sosyoloji Kulübü
63	6 Mayıs 2017	Teknik Gezi-Ayvalık-Cunda	Ayvalık	Fotoğrafcılık Kulübü
64	11 Mayıs 2017	Seminer; ''Anadolu'da Türk Tarihi ''Konuk: Doç.Dr. Mustafa TÖZÜN	İzmir Ekonomi Üniversitesi	Türk Dili ve Tarih Araştırmaları Kulübü
65	4-6 Mayıs 2017	Atatürkçü Gençlik Ulusal Çalıştayı katılımı	Bandırma	Atatürkçü Düşünce Kulübü
66	18 Mayıs 2017	Sosyal Sorumluluk Projesi-Yaşasın Okulumuz projesi-ihtiyaç malzemeleri temini	Emine Lahur Ortaokulu	Siyaset Platformu Kulübü
67	17-18 Mayıs 2017	Sosyal Sorumluluk Projesi-Kermes-Kampüs Cats bakım ve tedavi yardımları	İzmir Ekonomi Üniversitesi	Hayvanseverler Kulübü
68	18-23 Haziran 2017	EMT 36.Genel Kurulu-Türkiye Endüstri Mühendisliği Toplulukları Birliği 36. Genel Kurulu'nu bu yıl İzmir Ekonomi Üniversitesi'nde gerçekleşti. Türkiye ve KKTC'de bulunan 15 farklı üniversiteden yaklaşık 120 öğrenci seminerler ve tanıtımlar kapsamında beş gün boyunca üniversitemizde ağırlandı.	İzmir Ekonomi Üniversitesi	Endüstri Sistemleri Kulübü
69	24-28 Temmuz 2017	ECOMUN 2017 Konferansı -Bu yıl 4.sü düzenlenecek Birleşmiş Milletler ile ilgili konferansa tüm dünyadan 300'e yakın üniversite ve lise öğrencileri katılım gösterecek.2013'den bu yana, ege bölgesindeki üniversiteler arasında sadece üniversitemiz ev sahibliğinde yapılıyor.	İzmir Ekonomi Üniversitesi	MUN (Model United Nations) Kulübü
70	18-22 Ağustos 2017	ESTIEM (European Students of Industrial Engineering and Management), "METU Visits IUE" etkinliği -üniversitemizi temsilen katılım	İzmir Ekonomi Üniversitesi	Endüstri Sistemleri Kulübü-ESTİEM
71	18-22 Ağustos 2017	ODTÜ Endüstri Mühendisliği ve İşletme öğrencilerinin katılımıyla, İzmir Ekonomi Üniversitesi'nin ev sahipliğinde, ESTIEM Kulübü (European Students of Industrial Engineering and Management), "METU Visits IUE" etkinliği düzenlenecektir.İzmir kültürü ve üniversite tanıtılacak, kişisel gelişim ve endüstri sistemleri hakkında seminerler verilecek.	İzmir Ekonomi Üniversitesi	Endüstri Sistemleri Kulübü
72	25-29 Eylül 2017	Selçuk Sekiz Eylül Ortaokulu'na kırtasiye yardım kampanyası	izmir ekonomi üniversitesi	Hayvanseverler Kulübü
73	23-24 Eylül 2017	Doğa yürüyüşü-tanışma etkinliği	Kemalpaşa-Nif Dağı	Dağcılık ve Trekking kulübü
74	30-1 Ekim Eylül 2017	Training Camp 2	Kemalpaşa-Nif Dağı	Dağcılık ve Trekking kulübü
75	7-8 Ekim 2017	Relax Camp	Kemalpaşa-Nif Dağı	Dağcılık ve Trekking kulübü
76	14-15 Ekim 2017	Doğa yürüyüşü-Training Kamp 3	Kemalpaşa-Nif Dağı	Dağcılık ve Trekking kulübü
77	12 Ekim 2017	Konferans: İnsan Hakları konuklar; CHP İzmir Milletvekili Zeynep Altıok ve Anayasa Profösürü İbrahim Kapoğlu	İzmir Ekonomi Üniversitesi	Siyaset Platformu Kulübü
78	14 Ekim 2017	Playstation Turnuvası	İzmir Ekonomi Üniversitesi	Futbol Kulübü
79	10-20 Ekim 2017	Sosyal Sorumluluk Projesi-Köy okullarına yardım kampanyası/stand	İzmir Ekonomi Üniversitesi	Endüstri Sistemleri Kulübü
80	23-25 Ekim 2017	Sosyal Sorumluluk Projesi-Bulut Öncü burs fönü-KERMES	İzmir Ekonomi Üniversitesi	Toplum Gönüllüleri Kulübü
81	24-27 Ekim 2017	Kermes-Kampüs kedilerinin bakım ve kısırlaştırlıması için fon temini.	İzmir Ekonomi Üniversitesi	Hayvanseverler Kulübü
82	27 Ekim 2017	Teknik Gezi-AKAR Tekstil firması	AKAR tekstil	Endüstri Sistemleri Kulübü

83	21 Ekim 2017	Sosyal sorumluluk projesi-Selçuk ortaokulu malzeme yardımı	Selçuk-izmir	Hayvanseverler Kulübü
84	9 Ekim 2017	Teknik Gezi-VESTEL fabrikası	Manisa Vestel A.Ş	İEEE Kulübü
85	31 Ekim 2017	Teknik Gezi-UPS İzmir aktarma merkezı	İzmir UPS	Lojistik Kulübü
86	27 Ekim 2017	Cumhuriyetin Kazanımları konferansı- Prof . Dr. Hasan mert , AST. Prof. Dr. Ahmet Mehmet Efendioğlu , Ast. Prof. Dr. Mehmet Emin Elmacı	İzmir Ekonomi Üniversitesi	Siyaset Platformu Kulübü
87	1 Kasım 2017	Travmalarla Nasıl başa Çıkılır?-seminer (Psikolog Senel Kahraman)	İzmir Ekonomi Üniversitesi	Psikoloji Kulübü
88	14 Kasım 2017	Yapay Zeka-konferans/Konuk;Sayin Doc. Dr. Sadi Evren Seker	İzmir Ekonomi Üniversitesi	Yazılım Müh. Kulübü
89	13-18 Kasım 2017	ESTIEM (European Students of Industrial Engineering and Management) 55.Genel Kurul	İzmir Ekonomi Üniversitesi	Endüstri Sistemleri Kulübü-ESTİEM komitesi
90	9 Kasım 2017	İzmir Kısa Film Festivali-film gösterimleri	İzmir Ekonomi Üniversitesi	Sinema ve Medya Kulübü
91	28 Kasım 2017	PATILI DOSTLAR- HAYVAN HAKLARI ve SEVGISI PANELİ İZÇEV,HİPDER,Hayvan Psikoloğu: Koray Kılıç,HAYTAP, 4Pati 1Kuyruk Dergisi)	İzmir Ekonomi Üniversitesi	Hayvanseverler Kulübü
92	21 Kasım 2017	Teknik Gezi	Dr.Oetker fabrikası	Lojistik Kulübü
93	24 Kasım 2017	Panel/Cinsiyet Temelli Ayrımcılık ve Şiddet (Kadın ve direniş şarkıları mini konseri)	İzmir Ekonomi Üniversitesi	Toplum Gönüllüleri Kulübü
94	30 Kasım 2017	Ress.assist. Özge Yüksel ile film analizi etkinliği	İzmir Ekonomi Üniversitesi	Psikoloji Kulübü
95	28 Kasım-1 Aralık 2017	Anıtkabir ve Türkiye Büyük Millet Meclisi Gezisi	Ankara	Siyaset Platformu Kulübü
96	20 Kasım 2017	Biosistemcilerle Sohbet-Prof.Dr.Osman Doluca-Prof.Dr.Hümeyra Taşkent Sezgin	İzmir Ekonomi Üniversitesi	Ecogenesis (Genetik ve Biyomühendislik) Kulübü
97	25-26 Kasım 2017	Boğaziçi Üniversitesi Yapı Kulübünün düzenlediği "Civil Career 2017" etkinliğine	İstanbul	Yapı (İnşaat) Kulübü
98	23 Kasım 2017	Panel-Şiddetin Farkında mıyız?/Psikolog Nezaket Kaya-Jinekolog Zehra Mete	İzmir Ekonomi Üniversitesi	Mor Kollektif Kulübü
99	21 Kasım 2017	Film Gösterimi-Benim Çocuğum	İzmir Ekonomi Üniversitesi	Mor Kollektif Kulübü
100	2-3 Aralık 2017	Üreme ve Cinsel Sağlık Eğitimi	İzmir Ekonomi Üniversitesi	Toplum Gönüllüleri Kulübü
101	2 Aralık 2017	VAY (Vaka Analizi Yarışması) Yerel elemeleri	İzmir Ekonomi Üniversitesi	Endüstri Sistemleri Kulübü
102	2 Aralık 2017	Bilişim Konferansı 17	İzmir Ekonomi Üniversitesi	İEEE Kulübü
103	1-3 Aralık 2017	Teknik Gezi-Bursa	Bursa	Fotoğrafçılık Kulübü
104	22 Aralık 2017	Kermes-Hayvanlara yardım kampanyası	İzmir Ekonomi Üniversitesi	Hayvanseverler Kulübü
105	20 Aralık 2017	Oyun-Gukuk Kuşu	İzmir Ekonomi Üniversitesi	Tiyatro Kulübü
106	22 Aralık 2017	Konser-"İşte Benim Zeki Müren"	İzmir Ekonomi Üniversitesi	Türk Sanat Müziği Kulübü
107	8 Aralık 2017	8 Aralık Dünya Korolar Günü katılımı-konser	Deniz Baykal Kültür Merkezi	ECHOİR (İEÜ Çok Sesli Korosu)
108	15 Aralık 2017	Yard. Doç. Dr. Mehmet Ersal ile söyleşi	İzmir Ekonomi Üniversitesi	Kitap Kulübü
109	13 Aralık 2017	Prof. Dr. Barış Emre DAYANÇ söyleşisi-Let's Talk Biology	İzmir Ekonomi Üniversitesi	Ecogenesis (Genetik ve Biyomühendislik) Kulübü

110	9 Aralık 2017	Dans Gecesi (İYTE dans toplulukları ile ortaklaşa)	Mint Cafe-restourant	Latin Dansları Kulübü
111	8 Aralık 2017	Konferans- Prof.Dr. Falih KÖKSAL	İzmir Ekonomi Üniversitesi	Psikoloji Kulübü
112	14-15 Aralık 2017	Yeniyıl Kermesi-Hayvanlara yardım kampanyası	İzmir Ekonomi Üniversitesi	Hayvanseverler Kulübü
113	12 Aralık 2017	Panel-Doç. Dr. Zeynep Şişli'nin ''Sağlık Hakkı''	İzmir Ekonomi Üniversitesi	Tıp Öğrencileri Kulübü (ECOMSIC)
114	19 Aralık 2017	Three Appoaches to psychothreapy	İzmir Ekonomi Üniversitesi	Psikoloji Kulübü
115	12-22 Aralık 2017	Emine Lahur Ortaokulu" yararına Kitap Bağışı kampanyası	İzmir Ekonomi Üniversitesi	Endüstri Sistemleri Kulübü
116	26-27-28 Ocak 2018	Global Game Jam 2018 Ege	İzmir Ekonomi Üniversitesi	Oyun Geliştirme Takımı
117	14 Şubat 2018	WEBTEKNO (Youtube - Teknoloji - Oyun)	İzmir Ekonomi Üniversitesi	Yazılım Mühendisliği Kulübü
118	15 Şubat 2018	Söyleşi-Taylan YILDIZ (google yöneticisi)	İzmir Ekonomi Üniversitesi	Siyaset Platformu Kulübü
119	2-3-4 Şubat 2018	Konferans-CAMMUN 2018 (Çamlaraltı Koleji öğrencileri katılımıyla)	İzmir Ekonomi Üniversitesi	MUN (Model United Nations)Kulübü
120	21 Şubat 2018	Teknik Gezi-Viking Temizlik Fabrikası	Kemalpaşa-İzmir	Endüstri Sistemleri Kulübü
121	17-18 Şubat 2018	Üniversitelerarası Münazara Turnuvası	İzmir Ekonomi Üniversitesi	Münazara Kulübü
122	23 Şubat 2018	Eskişehir Dans Festivali katılımı	Eskişehir	Latin Dansları Kulübü
123	23 Şubat 2018	sosyal sorumluluk etkinligi-eyesclosedmindsopen (gorme engelleri insanlari anlamak icin tasarlanmis bir Workshop)	İzmir Ekonomi Üniversitesi	ESN (Erasmus Student Network) Club
124	23 Şubat 2018	SSP-cocuk istismarina yonelik video cekimi, etkinlik ismi:saynotochildabuse	İzmir Ekonomi Üniversitesi	ESN (Erasmus Student Network) Club
125	24 Şubat 2018	Gezi-günübirlik Pamukkale	Denizli	ESN (Erasmus Student Network) Club
126	1 Mart 2018	Seminer/Ticaretin Gelecegi, E-ticaret, Kripto para, Blockchain	İzmir Ekonomi Üniversitesi	Yazılım Kulübü
127	9 Mart 2018	Oryantasyon konseri	İzmir Ekonomi Üniversitesi	Müzisyenler Kulübü
128	27 Mart 2018	Oyun-Saatleri Ayarlama Enstitüsü	İzmir Ekonomi Üniversitesi	Tiyatro Kulübü
129	1 Mart 2018	Umut Varol ile girişimcilik serüveni/söyleşi	İzmir Ekonomi Üniversitesi	İnovasyon ve Girişimcilik Kulübü
130	2 Mart 2018	Söyleşi-yazar,Bülent ŞENOCAK	İzmir Ekonomi Üniversitesi	Kitap Kulübü
131	14 Mart 2018	BİTCOİN konferansı-Bitclub Şirketinin Türkiye temsilcileri; Ömer Herasan, Doğan Can Beşkazak ve Mert Şenyüz	İzmir Ekonomi Üniversitesi	Siyaset Platformu Kulübü
132	12 Mart 2018	"Atatürk ve Kadın" konferans-Dokuz Eylül Üniversitesi İnkılap Tarih Öğr.Üyesi Türkan Başyiğit	İzmir Ekonomi Üniversitesi	Türk Dili ve Tarih Araştırmaları Kuylübü&Öğrenci Konseyi
133	8 Mart 2018	Kan Bağışı Kampanyası&Kızılay Kan Merkezi	İzmir Ekonomi Üniversitesi	Kızılay Kulübü
134	22 Mart 2018	SEMİNER-Seferihisar belediye başkanı Tunç Soyer "Değişen Topluma Değer Katan Yeni Belediyecilik Anlayışı ve Değerleri"	İzmir Ekonomi Üniversitesi	İnovasyon ve Girişimcilik Kulübü
135	8-11 Mart 2018	Kültür Gezisi-Kapadokya	Nevşehir	ESN (Erasmus Student Network) Kulübü
136	16 mart 2018	Web Performance & Security Konusmacilar: Bekir Semih Turgut, Alper Tunga Gülbahar, Pınar Özen - EMakina.TR	İzmir Ekonomi Üniversitesi	Yazılım Kulübü
137	13-23 Mart 2018	Sosyal Sorumluluk Projesi-Ulamış Köyü Kütüphanesine kitap bağışı kampanyası	İzmir Ekonomi Üniversitesi	Sosyoloji Kulübü
138	16 Mart 2018	Konferans/"Sinyal ve Görüntü İşleme Semineri ";Konuk: Prof. Dr. Türker İnce, Doç. Dr. Devrim Ünay, Yrd. Doç. Dr. Mehmet Türkan	İzmir Ekonomi Üniversitesi	IEEE Kulübü (Institute of Electrical and Electronics Engineers)

139	22 Mart 2018	Teknik Gezi-EKOL Lojistik	Ekol Lojistik	Lojistik Kulübü
140	2-30 Nisan 2018	Bağış Kampanyası (Oyuncak-kırtasiye)	İzmir Ekonomi Üniversitesi	Kızılay Kulübü
141	13 Nisan 2018	Teknik Gezi/ Hugo Boss	Hugo Boss Fabrikası	Lojistik Kulübü
142	13 Nisan 2018	Teknik Gezi/ Sun Group	Torbalı	Endüstri Sistemleri Kulübü
143	10 Nisan 2018	Kızılay Kan Merkezi kan bağış kampanyası	İzmir Ekonomi Üniversitesi	Kızılay Kulübü
144	11 Nisan 2018	Kermes/Emine Lahur Ortaokulu yardım kampanyası	İzmir Ekonomi Üniversitesi	Endüstri Sistemleri Kulübü (ESTİEM)
145	27 Nisan 2018	Alt Kültür Greek Carnival-Kostüm partisi	İzmir Ekonomi Üniversitesi	Alt Kültür Kulübü
146	28 Nisan 2018	1.Biyoloji Zirvesi	İzmir Ekonomi Üniversitesi	Ecogenesis (Genetik ve Biyomühendislik) Kulübü
147	16 Nisan 2018	17.Kuruluş Yıldönümü Töreni Özel Gösterisi	İzmir Ekonomi Üniversitesi	Halk Dansları Kulübü
148	16 Nisan 2018	17.Kuruluş Yıldönümü Töreni Özel Gösterisi	İzmir Ekonomi Üniversitesi	Echoir Korosu
149	17 Nisan 2018	KERMES-Bayındır'da Fırınlı Ortaokulu kütüphane yardımı	İzmir Ekonomi Üniversitesi	Endüstri Sistemleri Kulübü
150	11 Nisan 2018	Emine Lahur Ortaokulu yararına Kermes	İzmir Ekonomi Üniversitesi	Endüstri Sistemleri Kulübü/ESTİEM komitesi
151	18 Nisan 2018	Halat Çekme Yarışması	İzmir Ekonomi Üniversitesi	Çin Kültürü Kulübü
152	26-27-28 Nisan 2018	12. Yüzyılda Atatürkçülük Ulusal Çalıştayı katılımı	Bilkent Üniversitesi	Atatürkçü Düşünce Kulübü
153	12-13 Nisan 2018	Denizli Tiyatro Festivali Turne	Pamukkale Üniversitesi	Tiyatro Kulübü
154	7-8 Mayıs 2018	Adım Adım Psikoloji 2.Adım	İzmir Ekonomi Üniversitesi	Psikoloji Kulübü
155	7-8 Mayıs 2018	League of Legends Oyun Turnuvası	İzmir Ekonomi Üniversitesi	OGT-Oyun Geliştirme Takımı
156	4 Mayıs 2018	Teknik Gezi-Emakina.TR sirketi	Dokuz Eylül Üniversitesi Tınaztepe Kampusu	Yazılım Kulübü
157	4 Mayıs 2018	Konser	İzmir Ekonomi Üniversitesi	Türk Sanat Müziği Kulübü
158	10 Mayıs 2018	Oyun-Generalleri Beş Çayı (Boris Vian)	İzmir Ekonomi Üniversitesi	Tiyatro Kulübü
159	15 Mayıs 2018	Oyun-Generalleri Beş Çayı (Boris Vian)	Dokuz Eylül Üniversitesi Tınaztepe Kampusu	Tiyatro Kulübü
160	21 Mayıs 2018	Konferans/Otistik Bozukluğa Birlikte Bakalım/Prof. Dr.Ayşen Baykara	İzmir Ekonomi Üniversitesi	Psikoloji Kulübü
161	10 Mayıs 2018	Konferans	İzmir Ekonomi Üniversitesi	Türk Dili ve Tarih Araştırmaları Kulübü
162	4-5 mayıs 2018	7.Latin Dans Festivali	İzmir Ekonomi Üniversitesi	Latin Dansları Kulübü
163	11 Mayıs 2018	Ekonomiden Kalbe,Kalpten Dansa Gecesi	İzmir Ekonomi Üniversitesi	Halk Dansları Kulübü
164	19 Mayıs 2018	Teknik Gezi-İstinye Park Şantiyesi	Balçova	Yapı Kulübü
165	23-27 Temmuz 2018	ECOMUN 2018 Konferansı	İzmir Ekonomi Üniversitesi	MUN (Model United Nations) Kulübü
166	27-31 Temmuz 2018	ESTIEM'in (European Students of Industrial Engineering and Management) ReCoM (Regional Coordination Meeting) etkinliği	İzmir Ekonomi Üniversitesi	Endüstri Sistemleri-ESTİEM Kulübü

10.5. Yapılan Sportif Etkinlikler

2017-2018 SPOR FAALİYETLERİ					
NO	**TAKIM**	**ETKİNLİK**	**YER**	**TARİH**	**DURUM**
1	Amerikan Futbolu Takımı	Üniversite Sporları Federasyonu Süperlig Müsabakası/Türk Hava Kurumu Üniversitesi	Ankara	5 Şubat 2017	Malup
2	Yelken Takımı	Uluslararası Marmaris Yat Kulübü -Campus Cup yarışları	Marmaris	31 Mart-3 Nisan 2017	3.lük kupası
3	Amerikan Futbolu Takımı	Üniversite Sporları Federasyonu Süperlig Müsabakası/Özyeğin Üniversitesi (FİNAL MAÇI)	İstanbul	9 Nisan 2017	Süper Ligde kaldı
4	Satranç Takımı	Üniversite Sporları Federasyonu Satranç Şampiyonası	Antalya-Limak Limra Otel	6-12 Nisan 2017	40.oldu (80 üniversite içinden)
5	Kız Tenis Takımı	Üniversite Sporları Federasyonu 2.Lig Tenis Müsabakaları	Antalya-Kaya Belek Otel	6-10 Nisan 2017	Birincilik Kupası-Grup birincisi oldu,1.Lige yükseldi
6	Erkek Tenis Takımı	Üniversite Sporları Federasyonu 1.lig Tenis Müsabakaları	Antalya-Kaya Belek Otel	10-14 Nisan 2017	1.Ligde kaldı
7	Erkek Basketbol Takımı	Üniversite Sporları Federasyonu 1.Lig Basketbol Müsabakaları/Balıkesir Üniversitesi	Balıkesir Üniversitesi	2-7 Nisan 2017	1.Lig'de kaldı
8	Amerikan Futbolu Takımı	Türkiye Üniversite Sporları Federasyonu Süperlig Müsabakası (Anadolu Üniversitesi)	Eskişehir-Anadolu Üniversitesi	25 Kasım 2017	Malup (42-12)
9	Amerikan Futbolu Takımı	Türkiye Üniversite Sporları Federasyonu Süperlig Müsabakası (Yeditepe Üniversitesi)	İzmir Balçova Spor Kompğleksi	9 Aralık 2017	26-0 (Galip)
10	Amerikan Futbolu Takımı	Türkiye Üniversite Sporları Federasyonu Süperlig Müsabakası (Dokuz Eylül Üniversitesi)	Dokuz Eylül Üniv.Tınaztepe Yerleşkesi	11 Şubat 2018	31-12 (malup)
11	Bay-Bayan Tenis Takımları	Türkiye Üniversite Sporları Federasyonu-1.Lig tenis müsabakaları	Antalya Club Mega Sarat Hotel	11-15 Mart 2018	Grup 2.liği (her iki takım da)
12	Amerikan Futbolu Takımı	Türkiye Üniversite Sporları Federasyonu Süperlig FİNAL Müsabakası (Hacettepe Üniversitesi)	Balçova Spor Kompleksi	10 Mart 2018	44-6 (Galip)
13	Erkek Basketbol takımı	Türkiye Üniversite Sporları Federasyonu-1.Lig Basketbol müsabakaları	Adnan Menderes Üniversitesi-AYDIN	16-21 Nisan 2018	1.Lig 2.lik kupası
14	Muay-Thai Branşı	Türkiye Üniversiteliler MuayThai Şampiyonası	Antalya-Alanya	18-23 Nisan 2018	Türkiye 2.cisi
15	Satranç Takımı	Türkiye Üniversiteliler Satranç Şampiyonası	Antalya-Kemer	14-19 Nisan 2018	İlk 5'giridi (75 üniversite)
16	Okçuluk Branşı	TÜRKİYE KOÇ SPOR FEST ÜNİVERSİTELER OKÇULUK TÜRKİYE ŞAMPİYONASI	Antalya-Lara	15-18 Nisan 2018	dereceye giremedi
17	Yelken Takımı	Urla Cimmy Key Yelken Yarışları	Urla	14-15 Nisan 2018	6. universial Kupası 1.si
18	Tenis Takımı	Boğaziçi Üniversitesi Spor Şenlikleri kartılımı	Boğaziçi Üniv.	10-14 Mayıs 2018	Derece yok

11. ÖĞRENCİ KONSEYİ

İzmir Ekonomi Üniversitesi, eğitim-öğretime başladığı ilk yıldan itibaren "Öğrenci Konseyi" seçimlerini yapmaktadır.
İzmir Ekonomi Üniversitesi'nde kayıtlı öğrencilerin eğitim, sağlık, spor ve kültürel ihtiyaçlarının karşılanması ve geliştirilmesinde haklarını gözetmek, ulusal çıkarlar konusunda duyarlı olmalarını sağlamak, Üniversite yönetim organları ile öğrenciler arasında etkili bir iletişim kurarak öğrencilerin beklenti ve isteklerini yönetim organlarına iletmek ve öğrencilerin eğitim-öğretim konusundaki kararlara katılımını sağlamak amacıyla belirlenen takvime göre her öğretim yılı başında seçimler yapılarak "Öğrenci Konseyi" oluşturulmaktadır. Öğrenci Konseyi Başkanı veya Temsilcisi, Senato'ya katılmakta ve öğrenci görüşlerini aktararak yönetim ve öğrenciler arasında köprü vazifesi görmektedir.
Öğrencilerin, üniversitemiz web sitesinde, dijital duyuru panosu, görsel destekli daha birçok alanda yapılan duyuru ve teşviklere rağmen, hem oy kullanma hem de adaylıklarını koyma konularında istekli davranmadıkları gözlemlenmektedir. Bire bir yönlendirme ve teşviklerle adaylıklarını koymaları sağlanmaya çalışılmaktadır.

2017-2018 öğretim yılında ve yönetiminde görev alan öğrenciler aşağıda belirtilmektedir.

Öğrenci Konseyi Yönetim Kurulu	
Öğrenci Konseyi Başkanı	**BUĞRA KAAN GÜNAY**
Öğrenci Konseyi Başkan Yardımcısı	**FERHAT KOÇ**
Genel Sekreter	**MELEK TOTİK**
Sayman	**BERFİN TURHAN**
Halkla Ilişkiler ve Bilişim Sorumlusu	**GÜLŞAH ELİBÜYÜK**
Dış Ilişkiler Sorumlusu	**BURCU BOLELLİ**
Çalışma Grupları Sorumlusu	**UĞUR PETCU**
Eğitim Sorumlusu	**ÜMİT CAN TOPRAK**
Sağlık, Spor ve Kültür Sorumlusu	**KAAN HÜGÜL**
Denetleme Kurulu Başkanı	**HÜSEYİN ÖZKAN ÇAVUŞOĞLU**
Denetleme Kurulu Üyesi	**ÇAĞRI CANDEMİR**
Denetleme Kurulu Üyesi	**FERHAT KOÇ**
Divan Kurulu Başkanı	**ABDUSSAMET YAĞLICIOĞLU**
Divan Kurulu Başkanı Yardımcısı	**AHMET CANKURTARAN**
Divan Kurulu Başkanı Yardımcısı	**VELİCAN ALKAYA**

12. TESİSLER VE FİZİKİ ALANLAR

Sıra No	Yerleşke Adı	Bina Adı	Toplam Kapalı Alan (mt2)	Kapalı Alanın Kullanım Amacı (Metrekare/mt²)														Toplam Açık Alan
				Eğitim	Araştırma	Yönetim	Sağlık Hizmeti	Kütüphane	Top./Kon. Sal. Alanı	Sosyal Alanlar	Spor Alanları	Ticari Alanlar	Barınma	Islak Hacimler	Sirkülasyon Alanları	Otopark	Diğer	
1	Balçova	A BLOK	**17083,1**	3372	77	7071	42	0	624	670	0	316	0	200	3911	0	800	
2	Balçova	M BLOK	**8443,29**	5024	0	230	0	0	0	580	0	75	0	256	1903	0	375	
3	Balçova	C BLOK	**10080,9**	5121	0	1964	0	0	0	0	0	0	0	200	2396	0	400	
4	Balçova	D BLOK	**24501,7**	10793	0	1368	0	0	58	485	0	70	0	450	2444	8334	500	
5	Balçova	E BLOK	**9499,73**	4361	0	548	0	0	36	501	625	68	0	416	2359	0	586	
6	Balçova	K BLOK	**3496,37**	1118	0	242	0	1287	0	0	0	0	0	60	503	0	286	
7	Balçova	Y BLOK	**9797,37**	2269	0	20	0	0	0	118	0	50	4724	81	2270	0	265	
8	Balçova	Genç Yaratıcı İletişim Ajansı	**117,64**	117,6	0	0	0	0	0	0	0	0	0	0	0	0	0	
9	Balçova	TESLA Binası	**1232**	1072	0	0	0	0	0	0	0	0	0	0	140	0	20	
		ÜNİVERSİTE TOPLAMI	**84252**	**33248**	**77**	**11443**	**42**	**1287**	**718**	**2354**	**625**	**579**	**4724**	**1663**	**15926**	**8334**	**3232**	**27380**

12.1.Derslikler, Stüdyolar, Atölyeler, Laboratuvarlar ve Kapasiteleri

Sıra No	Alanın Niteliği	Alanın Adı/No	Büyüklüğü (mt2)	Tavan Yüksekliği (cm)	Pencere Büyüklüğü (mt2)	Oturma Kapasitesi/ Oturan Kişi (Kişi)
1	Derslik	A Blok Derslikleri	30	265	3,5	22
2	Derslik	A Blok Derslikleri	96	350	3,5	55
3	Derslik	A Blok Derslikleri	122	350	7	70
4	Derslik	A Blok - Sağlık MYO - Seminer Salonu	31	330	3,5	25
5	Derslik	M Blok Derslikleri	59	360	5,6	45
6	Derslik	M Blok Derslikleri	60	330	9	80
7	Derslik	M Blok Derslikleri	27	360	9	25
8	Derslik	M Blok Derslikleri	45	330	9	42
9	Derslik	M Blok Derslikleri	115	377	12	105
10	Derslik	M Blok Derslikleri	40	360	7,35	50
11	Derslik	C Blok Derslikleri	58	300	3,5	45
12	Derslik	C Blok Derslikleri	68	300	3,5	20
13	Derslik	C Blok Derslikleri	85	425	1,35	93
14	Derslik	D Blok Derslikleri - Amfi	101	476	6,05	90
15	Derslik	D Blok Derslikleri - Amfi	138	476	6,05	130
16	Derslik	D Blok Derslikleri	85	390	25	64
17	Derslik	D Blok Derslikleri	89	390	25	50
18	Derslik	D Blok Derslikleri	65	390	25	40
19	Derslik	D Blok Derslikleri	68	390	25	45
20	Derslik	D Blok Derslikleri - Seminer Salonu	53	340	7,7	15
21	Derslik	D Blok Derslikleri - Seminer Salonu	32	340	7,7	20
22	Derslik	E Blok Derslikleri - Amfi	210	695	8,05	180
23	Derslik	E Blok Derslikleri	36	280	6,48	25
24	Derslik	E Blok Derslikleri	39	280	6,48	25
25	Derslik	E Blok Derslikleri	43	280	6,48	25
26	Derslik	E Blok Derslikleri	31	280	6,48	20
27	Derslik	E Blok Derslikleri	26	280	6,48	18
28	Medikal Laboratuvarı	A Blok - Sağlık MYO - Tıbbı Görüntüleme Lab	31	265	3,5	20
29	Medikal Laboratuvarı	A Blok - Sağlık MYO - Klinik Beceri Lab	136	265	36,4	20
30	Bilgisayar Laboratuvarı	A Blok - Bilgisayar Lab	57	265	18,2	20
31	Diğer Laboratuvar	A Blok - Zihin ve Davranış Arş. Lab	32	265	4,05	5
32	Diğer Stüdyo	M Blok - Mutfak Sanatları ve Y. - Mutfak 1	114	335	10,5	45
33	Diğer Stüdyo	M blok mutfak sanatları ve Y. - Mutfak 2	89	335	10,5	30
34	Diğer Stüdyo	D Blok - Baskı Atölyesi	123	360	17,6	50
35	Diğer Stüdyo	D Blok - El Sanatları Atölyesi	330	360	9,6	65
36	Diğer Stüdyo	D Blok - Makine Atölyesi	270	360	9	60
37	Diğer Stüdyo	D Blok - Fotoğraf Stüdyosu	103	476	9	27
38	Tasarım Stüdyosu	D Blok - Stüdyo	135	390	7,7	40
39	Tasarım Stüdyosu	D Blok - Stüdyo	30	390	7,7	15
40	Tasarım Stüdyosu	D Blok - Stüdyo	132	390	7,7	56
41	Tasarım Stüdyosu	D Blok - Stüdyo	218	390	81	60
42	Tasarım Stüdyosu	D Blok - Stüdyo	235	390	104	98
43	Tasarım Stüdyosu	D Blok - Stüdyo	217	390	80,2	70
44	Tasarım Stüdyosu	D Blok - Stüdyo	324	390	109	80
45	Tasarım Stüdyosu	D Blok - Stüdyo	116	390	25,68	42
46	Tasarım Stüdyosu	D Blok - Stüdyo	140	390	53,4	15
47	Tasarım Stüdyosu	D Blok - Stüdyo	92	390	53,4	30
48	Tasarım Stüdyosu	D Blok - Stüdyo	27	390	15,2	15
49	Tasarım Stüdyosu	D Blok - Stüdyo	265	390	65	100
50	Tasarım Stüdyosu	D Blok - Stüdyo	193	390	36	52
51	Tasarım Stüdyosu	D Blok - Stüdyo	190	390	36	60
52	Tasarım Stüdyosu	D Blok - Stüdyo	70	390	24	30
53	Tasarım Stüdyosu	D Blok - Stüdyo	180	629	84	150
54	Tasarım Stüdyosu	D Blok - Stüdyo	200	629	97,2	150
55	Bilgisayar Laboratuvarı	D Blok - Laboratuvar	30	390	8	18

56	Bilgisayar Laboratuvarı	D Blok - Laboratuvar	75	390	54	22
57	Bilgisayar Laboratuvarı	D Blok - Laboratuvar	40	390	13	20
58	Bilgisayar Laboratuvarı	D Blok - Laboratuvar	17	390	2,2	4
59	Diğer Stüdyo	K Blok - İletişim F. - Stüdyo	38	240	4,8	20
60	Diğer Stüdyo	K Blok - İletişim F. - Stüdyo	67	490	6,3	45
61	Diğer Stüdyo	K Blok - İletişim F. - Stüdyo	171	490	17,6	40
62	Diğer Stüdyo	K Blok - İletişim F. - Stüdyo	57	490	6,4	45
63	Diğer Stüdyo	K Blok - İletişim F. - Stüdyo	80	490	6,4	18
64	Diğer Stüdyo	K Blok - İletişim F. - Stüdyo	22	240	4,8	5
65	Diğer Laboratuvar	Y Blok - Optisyenlik Lab	24	270	2,25	23
66	Diğer Laboratuvar	Y Blok - Mikroskobi Salonu	35	270	4,5	26
67	Diğer Laboratuvar	Y Blok - Beceri Eğitim Salonu	90	270	9	30
68	Mühendislik Laboratuvarı	Yapı Mekaniği Laboratuvarı	35	270	2,25	30
69	Mühendislik Laboratuvarı	Hidromekanik Laboratuvarı	130	270	0	20
70	Mühendislik Laboratuvarı	Geoteknik Laboratuvarı	85	270	0	15
71	Mühendislik Laboratuvarı	Malzeme Laboratuvarı	140	270	3,6	10
72	Mühendislik Laboratuvarı	Araştırma Laboratuvarı	20	270	2,25	5
73	Mühendislik Laboratuvarı	Mikrobiyoloji Laboratuvarı	45	270	0	15
74	Mühendislik Laboratuvarı	Analitik Laboratuvarı	70	270	0	25
75	Mühendislik Laboratuvarı	Enstrümantal Laboratuvarı	45	270	2,25	10
76	Mühendislik Laboratuvarı	Kimya Laboratuvarı	22	270	2,25	5
77	Mühendislik Laboratuvarı	Kültür Laboratuvarı	21	270	2,25	5
78	Mühendislik Laboratuvarı	Uzay ve Uçak laboratuvarı	130	290	24,94	30
79	Mühendislik Laboratuvarı	Elektrik ve Elektronik Laboratuvarı	130	290	31,11	54
80	Mühendislik Laboratuvarı	Tasarım Laboratuvarı	120	290	50,23	25
81	Mühendislik Laboratuvarı	Biyomedikal Laboratuvarı	115	290	61,7	40
82	Mühendislik Laboratuvarı	Biyoteknoloji Laboratuvarı	20	450	2,4	5
83	Mühendislik Laboratuvarı	Hücre ve Doku Kültürü Laboratuvarı	15,6	450	2,4	5
84	Mühendislik Laboratuvarı	Moleküler Araştırma Laboratuvarı	90	450	38,57	40
85	Mühendislik Laboratuvarı	Genel Bilgisayar Laboratuvarı	65	450	2,4	36
86	Mühendislik Laboratuvarı	Bilgisayar Oyununları Tasarım Laboratuvarı	87,6	450	48,6	15
87	Mühendislik Laboratuvarı	Endüstri 4.0 laboratuvarı	100	450	42,75	30
88	Mühendislik Laboratuvarı	Robotik ve Mekanik Laboratuvarı	106	450	95,85	30
89	Mühendislik Laboratuvarı	Bulut ve İleri Simülasyon Odası	33	450	0	
90	Mühendislik Laboratuvarı	Makine ve Malzeme Laboratuvarı	100	270	0	25
91	Mühendislik Laboratuvarı	Elektrik-Elektronik Laboratuvarı	30	270	3,1	12
92	Mühendislik Laboratuvarı	Oyun ve WEB Laboratuvarı	30	300	3,65	18
93	Mühendislik Laboratuvarı	Mikroişlemci Laboratuvarı	60	300	3,55	31
94	Mühendislik Laboratuvarı	Network, İletişim Laboratuvarı	120	300	7,1	61
95	Mühendislik Laboratuvarı	Kontrol Laboratuvarı	60	300	3,55	30
96	Mühendislik Laboratuvarı	Simülasyon Laboratuvarı I	60	300	3,55	30
97	Mühendislik Laboratuvarı	Simülasyon Laboratuvarı II	60	300	3,55	30
98	Mühendislik Laboratuvarı	Otomasyon ve İş Etüdü Laboratuvarı	70	300	9,1	51
99	Mühendislik Laboratuvarı	Fizik Laboratuvarı	37	300	3,55	18
100	Mühendislik Laboratuvarı	Bilgisayar Laboratuvarı	120	300	7,1	61
101	Mühendislik Laboratuvarı	Malzeme-Test Laboratuvarı	75	300	0	0
102	Mühendislik Laboratuvarı	Termodinamik Laboratuvarı	75	300	0	0

12.2. Atölye ve Laboratuvarlar Ayrıntılı Tablo

Laboratuvar/Atölye No	Lab./Atölye Adı	Hizmet Verdiği Eğitim Araştırma Birimlerinin Adları	Lab./Atölye Kullanım Amacı	Lab. Alanı (m2) ve Kapasitesi (Kişi)	Mevcut Donanım için Harcanan Tutar (TL veya $)	Varsa Sahip Olunan Akreditasyon
1	FİZİK LABORATUVARI –C508	Mühendislik Fakültesi	Fizik dersinin egitimini uygulamali vermek, öğrencilerin proje ve deneylerini dijital ortamda denemeleri için kurulmustur.	37 m2 ve 18 Kişilik	52.645 USD	MÜDEK Akreditasyonu EUR-ACE Etiketi
2	OTOMASYON ve İŞ ETÜDÜ LABORATUVARI C509	Mühendislik Fakültesi	Öğrencilere, otomasyon sistemlerinin analizi ve isleyişine yönelik bilgi ve beceri kazandırmak ve endüstri sistemleri mühendisliği çalışmalarına temel olan is etüdü ve analizi uygulamalarını gerçekleştirmek.	70 m2 ve 51 Kişilik	1.325 USD	MÜDEK Akreditasyonu EUR-ACE Etiketi
3	SİMÜLASYON LABORATUVARI – I C 601	Mühendislik Fakültesi	Öğrencilerin simülasyon tasarımlarını ve analizine yönelik uygulamaları gerçekleştirmek.	60 m2 ve 30Kişilik	22.555 USD	MÜDEK Akreditasyonu EUR-ACE Etiketi
4	SİMÜLASYON LABORATUVARI – II C 602	Mühendislik Fakültesi	Öğrencilerin simülasyon tasarımlarını ve analizine yönelik uygulamaları gerçekleştirmek.	60 m2 ve 30Kişilik	22.555 USD	MÜDEK Akreditasyonu EUR-ACE Etiketi
5	KONTROL LABORATUVARI C 604	Mühendislik Fakültesi	Proje geliştirilmesi, testlerinin yürütülmesi ve kontrollerinin yapılması amacı ile kurulmuştur.	60 m2 ve 30 Kişilik	700 USD	MÜDEK Akreditasyonu EUR-ACE Etiketi
6	NETWORK, İLETİŞİM LABORATUVARI C605-C606	Mühendislik Fakültesi	Öğrencilerin isletim sistemleri, yazilim gelistirme ve analizine yönelik uygulamalari gerçeklestirmek.	120 m2 ve 61 Kişilik	40.925 USD	MÜDEK Akreditasyonu EUR-ACE Etiketi
7	BİLGİSAYAR LABORATUVARI C505-C506	Mühendislik Fakültesi	Öğrencilerin devre elemanları, devre tasarımı ve analizine yönelik uygulamaları gerçekleştirmek.	120 m2 ve 61 kişilik	1.325 USD	MÜDEK Akreditasyonu EUR-ACE Etiketi
8	MİKROİŞLEMCİ LABORATUVARI C608	Yazilim Ve Bilgisayar Mühendisliği	Öğrencilerin devre elemanları, mikroişlemci tasarımı ve analizine yönelik uygulamaları gerçekleştirmek.	60 m2 ve 31 kişilik	121.335 USD	MÜDEK Akreditasyonu EUR-ACE Etiketi
9	OYUN ve WEB LABORATUVARI C609	Yazilim Ve Bilgisayar Mühendisliği	Öğrencilerin oyun ve web programlama ile ilgili gelistirdikleri yazilimlari test edebilmek ve uygulamalari gerçeklestirmek.	30 m2 ve 18 Kişilik	24.048 USD	MÜDEK Akreditasyonu EUR-ACE Etiketi
10	CAD LABORATUVARI I	Güzel Sanatlar Ve Tasarim Fakültesi	Öğrencilerin bilgisayar destekli tasarım, plan ve grafik (AUTOCAD, RHINO, 3DMAX uygulamaları) çalışmalarını gerçekleştirmelerini sağlamak.	40 m2 ve 19 Kişilik	18.125 USD	
11	CAD LABORATUVARI II	Güzel Sanatlar Ve Tasarim Fakültesi	Öğrencilerin bilgisayar destekli tasarım, plan ve grafik (AUTOCAD, RHINO, 3DMAX uygulamaları) çalışmalarını gerçekleştirmelerini sağlamak.	40 m2 ve 19 Kişilik	18.125 USD	
12	CAD LABORATUVARI III	Güzel Sanatlar Ve Tasarim Fakültesi	Öğrencilerin bilgisayar destekli tasarım, plan ve grafik (AUTOCAD, RHINO, 3DMAX uygulamaları) çalışmalarını gerçekleştirmelerini sağlamak.	40 m2 ve 19 Kişilik	11.875 USD	
13	CAD LABORATUVARI IV	Güzel Sanatlar Ve Tasarim Fakültesi	Öğrencilerin bilgisayar destekli tasarım, plan ve grafik (AUTOCAD, RHINO, 3DMAX uygulamaları) çalışmalarını gerçekleştirmelerini sağlamak.	40 m2 ve 19 Kişilik	11.875 USD	
14	MAC LABORATUVARI I	Güzel Sanatlar Ve Tasarim Fakültesi	Macintosh tabanlı işletim sistemleri ve uygulamalarının gerçekleştirilmesini sağlamak.	40 m2 ve 19 Kişilik	49.405 USD	
15	MAC LABORATUVARI II	Güzel Sanatlar Ve Tasarim Fakültesi	Macintosh tabanlı işletim sistemleri ve uygulamalarının gerçekleştirilmesini sağlamak.	40 m2 ve 21 Kişilik	35.070 USD	
16	MAC LABORATUVARI III	Güzel Sanatlar Ve Tasarim Fakültesi	Macintosh tabanlı işletim sistemleri ve uygulamalarının gerçekleştirilmesini sağlamak.	40 m2 ve 21 Kişilik	30.555 USD	
17	MAC LABORATUVARI IV	Güzel Sanatlar Ve Tasarim Fakültesi	Macintosh tabanlı işletim sistemleri ve uygulamalarının gerçekleştirilmesini sağlamak.	40 m2 ve 21 Kişilik	37.155 USD	
18	OPEN LABORATUVAR I	Güzel Sanatlar Ve Tasarim Fakültesi	Macintosh tabanlı işletim sistemleri ve uygulamalarının gerçekleştirilmesini sağlamak. Öğrencilerin bilgisayar destekli tasarım, plan ve grafik (AUTOCAD, RHINO, 3DMAX uygulamaları) çalışmalarını gerçekleştirmelerini sağlamak.	75 m2 ve 21 Kişilik	44.385 USD	
19	OPEN LABORATUVAR II	Güzel Sanatlar Ve Tasarim Fakültesi	Macintosh tabanlı işletim sistemleri ve uygulamalarının gerçekleştirilmesini sağlamak.Öğrencilerin bilgisayar destekli tasarım, plan ve grafik (AUTOCAD, RHINO, 3DMAX uygulamaları) çalışmalarını gerçekleştirmelerini sağlamak.	75 m2 ve 22 Kişilik	26.410 USD	
20	ASSİST LABORATUVARI	Moda Ve Tekstil Tasarimi	Öğrencilerin, bilgisayar destekli tasarım ve kalıp (ASISST ve AUTOCAD uygulaması) çalışmalarını gerçekleştirmesini sağlamak.	30 m2 ve 15 Kişilik	20.125 USD	
21	FOTOĞRAF STÜDYOSU	Güzel Sanatlar Ve Tasarim Fakültesi	Fotoğrafçılık teknikleri ve uygulamaları ile ilgili derslerinin yapılması. Öğrencilerin çeşitli tekniklerle fotoğraf çekimi konusunda eğitilmesi.	175 m2 ve 20 Kişilik	7.655 USD	
22	**PSİKOLOJI LABORATUVARLARI;** *DENEY ÜNİTELERİ (A) Deneklerin çeşitli çalışmalar için geliştirilmiş deneylerin	Fen Edebiyat Fakültesi	Psikoloji Bölümü öğrencilerinin bölümleriyle ilgili çalışmalarının yapılması. "Viyana Trafik Test sistemleri" ve "Elektro Fizyolojik Veri Toplama ve Davranışsal Sayısallaştırma sistemleri"nde eğitim olanağının sunulması. Bilimsel	41 m2 ve 8 Kişilik	257.170 USD	

	yürütüldüğü deneysel oturumları katıldığı üniteler.		araştırma ve inceleme çalışmalarının yürütülmesi. İleri safhalarda alınacak bir "Yasal Psikoteknik Değerlendirme Merkezi" statüsüne doğru geliştirilmesi.			
23	*TEST GELİŞTİRME & UYGULAMA LAB.(B) Grup Deneylerinin yapıldığı ayrıca bireysel çalışmaların sürdürüldüğü LAB.	Fen Edebiyat Fakültesi	Psikoloji Bölümü öğrencilerinin bölümleriyle ilgili çalışmalarının yapılması. "Viyana Trafik Test sistemleri" ve "Elektro Fizyolojik Veri Toplama ve Davranışsal Sayısallaştırma sistemleri"nde eğitim olanağının sunulması. Bilimsel araştırma ve inceleme çalışmalarının yürütülmesi. İleri safhalarda alınacak bir "Yasal Psikoteknik Değerlendirme Merkezi" statüsüne doğru geliştirilmesi. Mütercim Tercümanlık Bölümü'nde öğrenim gören öğrencilerin sözlü çeviri derslerinin işlenmesinde gerçek konferans ortamı yaratmak ve öğrencilerin en son teknolojiden yararlanmasını sağlayarak iş hayatının gerektirdiği biçimde pratiklerini arttırmak amacıyla kullanmaktadır.	33 m2 ve 10 Kişilik	257.170 USD 18.444 USD	
24	*PSİKOMETRİK/PSİKOTEKNİK TEST LAB.(C) Pskoteknik ölçümlerinin yapıldığı ünite.	Fen edebiyat Fakültesi İletişim Fakültesi	Psikoloji Bölümü öğrencilerinin bölümleriyle ilgili çalışmalarının yapılması. "Viyana Trafik Test sistemleri" ve "Elektro Fizyolojik Veri Toplama ve Davranışsal Sayısallaştırma sistemleri"nde eğitim olanağının sunulması. Bilimsel araştırma ve inceleme çalışmalarının yürütülmesi. İleri safhalarda alınacak bir "Yasal Psikoteknik Değerlendirme Merkezi" statüsüne doğru geliştirilmesi. Mütercim Tercümanlık Bölümü'nde öğrenim gören öğrencilerin sözlü çeviri derslerinin işlenmesinde gerçek konferans ortamı yaratmak ve öğrencilerin en son teknolojiden yararlanmasını sağlayarak iş hayatının gerektirdiği biçimde pratiklerini arttırmak amacıyla kullanmaktadır. Kurgu teknikleri, sayısal kurgu donanım ve programları, temel görsel ve özel efektler, kurguda görüntü ve ses düzenlemeleri uygulamalarının gerçekleştirilmesi amaçlanmaktadır. Öğrencilerin kurgusal, belgesel, deneysel türde kısa, orta veya uzun metrajlı film projeleri üretmeleri ardından post-prodüksiyon faaliyetlerinin gerçekleştirilmesi, uzmanlar denetim ve yönetiminde çağdaş kurgu teknikleri ve efektler hakkında bilgi sahibi olmaları amaçlanmaktadır.	33 m2 ve 5 Kişilik	257.170 USD 18.444 USD 25.900 USD	
25	*GÖZLEM & İZLEME LAB.(D) Klinik gözlem ve görüşmelerin yapıldığı ünite.	Fen edebiyat Fakültesi İletişim Fakültesi	Psikoloji Bölümü öğrencilerinin bölümleriyle ilgili çalışmalarının yapılması. "Viyana Trafik Test sistemleri" ve "Elektro Fizyolojik Veri Toplama ve Davranışsal Sayısallaştırma sistemleri"nde eğitim olanağının sunulması. Bilimsel araştırma ve inceleme çalışmalarının yürütülmesi. İleri safhalarda alınacak bir "Yasal Psikoteknik Değerlendirme Merkezi" statüsüne doğru geliştirilmesi. Mütercim Tercümanlık Bölümü'nde öğrenim gören öğrencilerin sözlü çeviri derslerinin işlenmesinde gerçek konferans ortamı yaratmak ve öğrencilerin en son teknolojiden yararlanmasını sağlayarak iş hayatının gerektirdiği biçimde pratiklerini arttırmak amacıyla kullanmaktadır. Kurgu teknikleri, sayısal kurgu donanım ve programları, temel görsel ve özel efektler, kurguda görüntü ve ses düzenlemeleri uygulamalarının gerçekleştirilmesi amaçlanmaktadır. Öğrencilerin kurgusal, belgesel, deneysel türde kısa, orta veya uzun metrajlı film projeleri üretmeleri ardından post-prodüksiyon faaliyetlerinin gerçekleştirilmesi, uzmanlar denetim ve yönetiminde çağdaş kurgu teknikleri ve efektler hakkında bilgi sahibi olmaları amaçlanmaktadır. Öğrencilerin, kapsamlı bir bütünleşik pazarlama iletişimi planı oluşturacak duruma gelmeleri ve plan oluşum sürecindeki kararlar, konular ve aktiviteler hakkında farkındalık kazanmaları amaçlanmaktadır. Reklamsal amaçlı yaratıcı yazarlık konusunda uygulamalı ajans ortamı yaratılarak öğrencilerin reklam ve halkla ilişkiler alanında deneyim kazanmaları amaçlanmaktadır.	33 m2 ve 1 Kişilik	257.170 USD 18.444 USD 25.900 USD 19.285 USD	
26	*SOS.DİNAMİK.& GÖZ İZLEME LAB.(E) Göz izleme sistemi kullanılarak yürütülen çalışmaların gerçekleştirildiği ünite.			33 m2 ve 4 Kişilik		
27	SIMULTANE LABORATUVARI			70 m2 ve 20 Kişilik		
28	KURGU STÜDYOLARI			60 m2 ve 18 Kişilik		
29	HALKLA İLİŞKİLER AJANSI STÜDYOSU			100 m2 ve 25 Kişilik		
30	HABER MERKEZİ STÜDYOSU	İletişim Fakültesi	Uluslararası, ulusal ve yerel haber ajansları takip edilerek öğrencilerin multimedya haber üretme ve yayma deneyimi kazanmaları amaçlanmakta, internet gazeteciliği, televizyon gazeteciliği, mobil gazetecilik ve radyo gazeteciliği gibi disiplinlerde eğitimler verilmektedir.	167 m2 ve 25 Kişilik	26.845 USD	
31	RADYO - TV PRODÜKSİYON GRUBU	İletişim Fakültesi	Radyo Yayın, Ses Kayıt, Ses Prodüksiyon ve Film Stüdyosundan oluşmaktadır. Öğrencilerin temel ve ileri	100 m2 ve 35 Kişilik	18.565 USD	

			radyo teknikleri hakkında uygulamalı eğitim almaları, diksiyon eğitiminden geçerek mikrofon deneyimleri kazanmaları, film veya belgesel projeleri için ses kayıt ve montajını yapabilmeleri amaçlanmaktadır. TV ve Film Prodüksiyonu alanında yeni teknolojiye sahip kameralar ve karıştırma (mixing) cihazları kullanarak canlı yayın ve çok kameralı-rejili program çekimlerinin gerçekleştirilmesi, öğrencilerin yayın sistemleri ve görsel-işitsel sinyal aktarımı konusunda teorik ve pratik bilgi ile deneyimlerinin arttırılması amaçlanmaktadır.			
32	SELF ACCESS CENTER	Yabanci Diller Yüksek Okulu	İngilizce hazırlık sınıfında öğrenim gören öğrencilerin sınıf dışında da dil becerilerinin gelişimine katkıda bulunmak amacıyla kurulmuştur. Merkezde, sınav arşivine ek olarak öğretim elemanlarlı tarafından hazırlaan gramer, okuma ve yazma alanlarında alıştırmalar mevcuttur. Ayrıca, merkezde internet ortamında İngilizce eğitim desteği veren sitelere ve kaynaklara erişim olanağı sağlanmakta ve uzman öğretim elemanları tarafından kendilerine eğitim desteği verilmektedir.	218 m2 ve 47 Kişilik	26.950 USD	EAQUALS AKREDİTASYONU
33	İŞLETME LABORATUVARI	işletme FAKÜLTESi	İşletme Fakültesi öğrencilerinin ders programları kapsamında yer alan alanlara yönelik bilgisayar destekli uygulamaları gerçekleştirdikleri laboratuvardır. Öğrencilerin ekonomi, finans, lojistik ve işletme alanlarında almış oldukları teorik eğitimlerinin bilgisayar destekli ortamda pekiştirmeleri sağlanmaktadır.	56 m2 ve 17 Kişilik	17.500 USD	ACCA AKREDİTASYONU
34	GENEL LABORATUVAR	Tüm Bölüm Ve Programlar	Öğrencilerin, işletim sistemleri ve uygulama programlarını öğrenmelerini sağlamak, aynı zamanda fakülte ve yüksekokulların genel akademik amaçlı yazılım uygulamalarını gerçekleştirmelerine olanak sağlanmaktadır. Laboratuvarda akademisyen ve öğrenci kullanımı için Mathematica, ScientİLETİŞİM FAKÜLTESİlic Word, CATS & RATS, SPSS Statistics, Stat Transfer, Adobe Master Collection 3 yazılımlarından faydalanılmaktadır.	35 m2 ve 33 Kişilik	19.005 USD	
35	İŞ YATIRIM, TİCARET & FİNANSAL UYGULAMALAR LABORATUVARI	Tüm Bölüm Ve Programlar	Öğrencilerin yurtiçi ve uluslararası piyasalar, yatırım araçları, fx piyasaları hakkındaki teorik bilgilerini İş Yatırım'ın online işlem platformu olan TradeMaster'da uygulama olanağı sağlamaktadır. Aynı zamanda İş Yatırım uzmanlarının piyasa bilgi ve tecrübelerini öğrencilerle paylaşacakları ve günlük hayattaki uygulamaları derslere taşıyacakları finans laboratuvarı özelliği yan sıra Uygulamalı Portföy Yönetimi derslerinde de kullanılmaktadır.	30 m2 ve 12 Kişilik	9.710 USD	
36	KÜLTÜR LABORATUVAR YB 101	Mühendislik Fakültesi	Öğrencilerin değişik aletlerle yapılan analizleri planlaması, uygulaması ve elde edilen sonuçları yorumlamasını sağlamak.	21 m2 ve 5 kişilik	42805 TL. 108.000 €	
37	KİMYA LABORATUVAR YB 102	Mühendislik Fakültesi	Öğrencilerin kimyasal analizleri planlama, uygulama ve yorumlama becerilerini geliştirmek.	22m2 ve 5 kişilik	30155 TL.	
38	ENSTRÜMANTAL LABORATUVARI YB103	Mühendislik Fakültesi	Örnek hazırlama laboratuvarında, kimyasal ve mikrobiyolojik analizler öncesi analizi yapılacak olan örneğe tartım, homojenizasyon, ekstraksiyon gibi işlemlerin yapıldığı laboratuvardır.	45M2 10 kişilik	60623 TL.	
39	ANALİTİK LABORATUVARI YB 104	Mühendislik Fakültesi	Mikrobiyolojik ekim laboratuvarı, mikrobiyel analizlerin yapılması için örneklerin belirli yöntemlerle hazırlanarak, uygun besiyerlerine mikroorganizmaların ekimlerinin yapıldığı laboratuvardır. Bu amaçla öğrencilere ekim metodları uygulamalı olarak gösterilerek, analiz yöntemleri konusunda bilgi verilir.	70M2 25kişilik	42000 TL. 77.000 $ 16.800 Sterlin	
40	MİKROBİYOLOJİ LABORATUVAR YB105	Mühendislik Fakültesi	Mikrobiyoloji çalışma laboratuvarının amacı; öğrencilere, mikrobiyolojik analiz yöntemlerini, mikrobiyolojik analizler için gerekli ortam şartlarını düzenlemeyi öğretmek ve alınan sonuçları yorumlayabilme yeteneğini kazandırmaktır.	45 m2-15kişilik	104850 TL.	
41	ARAŞTIRMA LABORATUVARI YB107	Mühendislik Fakültesi	Genel olarak akademik araştırma amaçlı kullanılan bu laboratuvarda Yüksek Performanslı Sıvı Kromatografisi (HPLC) ve Diferansiyel Taramalı Kalorimetre (DSC) cihazları bulunmaktadır. Bu cihazlar dışarıdan hizmet almak isteyen kurumlara hizmet verilebilecek yeterlilikte olup, yöntem geliştirmeleri yapılabilmektedir.	20m² Kişi Kapasitesi: 5		
42	MALZEMELERİ LABORATUVARI YB203	Mühendislik Fakültesi	Öğrencilerin yapı malzemelerini tanımalarını, beton üretimi yapmalarını, yapı mekaniğinde kullanılan terimlerin nasıl elde edildiğini öğrenmelerini sağlamak.	140 m2 ve 10 Kişilik	320000 TL.	
43	GEOTEKNİK LABORATUVARI YB 201	Mühendislik Fakültesi	Öğrencilerin zemin mekaniği terimlerini ve zemin malzemelerinin mekanik özelliklerini öğrenmelerini sağlamak.	85m2 ve 15 Kişilik	106000 TL.	

44	HİDROMEKANİK LABORATUVARI YB 202	Mühendislik Fakültesi	Öğrencilerin hidromekanik terimlerini ve hidro mekanik kavramlarını öğrenmelerini sağlamak..	130m2 ve 20 Kişilik	120000 TL.	
45	YAPI MEKANİĞİ LABORATUVARI YB 204	Mühendislik Fakültesi	Öğrencilerin yapı mekaniğinde önemli yer tutan eğilme, kesme, burulma davranışlarını gözlemlemelerini sağlamak.	35 m2 ve 30 Kişilik	225000 TL.	
46	FOTOĞRAF STÜDYOSU	Güzel Sanatlar Ve Tasarim Fakültesi	Fotoğrafçılık teknikleri ve uygulamaları ile ilgili derslerinin yapılması. Öğrencilerin çeşitli tekniklerle fotoğraf çekimi konusunda eğitilmesi.	175 m2 ve 20 Kişilik	42470 TL.	
47	RADYO - TV PRODÜKSİYON STÜDYO	Güzel Sanatlar Ve Tasarim Fakültesi	Radyo Yayın, Ses Kayıt, Ses Prodüksiyon ve Film Stüdyosundan oluşmaktadır. Öğrencilerin temel ve ileri radyo teknikleri hakkında uygulamalı eğitim almaları, diksiyon eğitiminden geçerek mikrofon deneyimleri kazanmaları, film veya belgesel projeleri için ses kayıt ve montajını yapabilmeleri amaçlanmaktadır. TV ve Film Prodüksiyonu alanında yeni teknolojiye sahip kameralar ve karıştırma (mixing) cihazları kullanarak canlı yayın ve çok kameralı-rejili program çekimlerinin gerçekleştirilmesi, öğrencilerin yayın sistemleri ve görsel-işitsel sinyal aktarımı konusunda teorik ve pratik bilgi ile deneyimlerinin arttırılması amaçlanmaktadır.	100 m2. 35 kişilik	141400 TL.	
	SAĞLIK BİLİMLERİ LABORATUVARLARI	Sağlik Bilimleri Fakültesi	Sağlık Eğitimi alanında gerekli temel bilgi ve mesleksel becerileri kazanmalarını sağlamak	139 m2	123646 TL.	
48	Tıp Fakültesi Anatomi Laboratuvarı	Tıp Fakültesi	Ulusal çakirdek eğitim programı gereklerine uygun olarak eğitim/öğretim süreçlerinde kullanılmak üzere tasarlanmıştır.	240 m2	54.147 TL.	
49	Klinik Beceriler ve Simulasyon Laboratuvarı	Tıp Fakültesi	Ulusal çekirdek eğitim programı gereklerine uygun olarak eğitim/öğretim süreçlerinde kullanılmak üzere tasarlanmıştır	240 m2	197.930 TL.	
	Mikroskobi Laboratuvarı	Tıp Fakültesi	Ulusal çekirdek eğitim programı gereklerine uygun olarak eğitim/öğretim süreçlerinde kullanılmak üzere tasarlanmıştır	120 m2		
	Optisyenlik Laboratuvarı	Tıp Fakültesi	Ulusal çekirdek eğitim programı gereklerine uygun olarak eğitim/öğretim süreçlerinde kullanılmak üzere tasarlanmıştır	43 m2	73.829 TL.	
50	Tıbbi Görüntüleme Laboratuvarı	Tıp Fakültesi	Ulusal çekirdek eğitim programı gereklerine uygun olarak eğitim/öğretim süreçlerinde kullanılmak üzere tasarlanmıştır	170 m2		
	Islak Multidisipliner Laboratuvarı (WMDL)	Tıp Fakültesi	Ulusal çekirdek eğitim programı gereklerine uygun olarak eğitim/öğretim süreçlerinde kullanılmak üzere tasarlanmıştır	240 m2		
51	Kuru Multidisipliner Laboratuvarı (DMDL)	Tıp Fakültesi	Ulusal çekirdek eğitim programı gereklerine uygun olarak eğitim/öğretim süreçlerinde kullanılmak üzere tasarlanmıştır	120 m2		
	Bilgisayar Oyunları Tasarım Laboratuvarı	Mühendislik Fakültesi	Laboratuvar içinde kurulu bulunan test odası oyun testlerinin yapılması, oyuncu ve oyuna yönelik test aşaması video kayıtlarının alınması için uygun ortamı sağlamaktadır. Laboratuvar ek olarak oyun sunum ve demoları, oyun sektörü etkinlikleri ve oyun sektörü eğitimleri için alan ve imkân sağlamaktadır.	87,6 m2 kişi kapasitesi: 15	10.450	
52	Endüstri 4.0 Laboratuvarı	Mühendislik Fakültesi	"Endüstri 4.0" olarak da adlandırılan 4. Sanayi Devrimi ile mühendislik öğrencilerinin üniversite öğrenimleri sırasında tanışmaları gerekmektedir ve vereceğimiz eğitimle Endüstri 4.0 Laboratuvarı altyapısını da kullanarak öğrencilerimizi geleceğin teknolojileri ile tanıştırmayı hedeflemekteyiz.	100 m2 kişi kapasitesi: 30	250.000 €	
	Moleküler Araştırma Laboratuvarı	Mühendislik Fakültesi	Biyoteknoloji+ Hücre ve Doku Kültürü, Moleküler Araştırma	90 m2 Kişi Kapasitesi: 40	120.950 $ 62.110 €	
53	Biyoteknoloji Laboratuvarı	Mühendislik Fakültesi	Son teknoloji ile hazırlanmış bu cihazlar, Türkiye'de sayılı üniversite ve araştırma merkezinde bulunup, bu açıdan Ege bölgesinde tek olma özelliğine sahiptir. Laboratuvar altyapısı öğrencilere birebir deney yapma imkânı sunmanın yanında bölgedeki biyoteknoloji ve biyomedikal firmalarına biyomekanik ve biyofiziksel analiz hizmeti vererek, öğrenciler ve şirketler arasında köprü olmayı da amaçlamaktadır.	**20m² Kişi Kapasitesi: 5**	30.000 $	
	Hücre ve Doku Kültürü Laboratuvarı	Mühendislik Fakültesi	Son teknoloji ile hazırlanmış bu cihazlar, Türkiye'de sayılı üniversite ve araştırma merkezinde bulunup, bu açıdan Ege bölgesinde tek olma özelliğine sahiptir. Laboratuvar altyapısı öğrencilere birebir deney yapma imkânı sunmanın yanında bölgedeki biyoteknoloji ve biyomedikal firmalarına biyomekanik ve biyofiziksel analiz hizmeti vererek, öğrenciler ve şirketler arasında köprü olmayı da amaçlamaktadır.	**15,6m² Kişi Kapasitesi: 5**	90.000 $	
		Mühendislik Fakültesi	Moelküler düzeyde tüm araştırmaların ve eğitimlerin yapılabileceği, biomühendislik uygulamalarının test edileceği bir laboratuvardır. Son teknoloji ile	**90m² Kişi Kapasitesi:**	20.000 $	

	Moleküler Araştırma Laboratuvarı		hazırlanmış bu cihazlar, Türkiye'de sayılı üniversite ve araştırma merkezinde bulunup, bu açıdan Ege bölgesinde tek olma özelliğine sahiptir. Laboratuvar altyapısı öğrencilere birebir deney yapma imkânı sunmanın yanında bölgedeki biyoteknoloji ve biyomedikal firmalarına biyomekanik ve biyofiziksel analiz hizmeti vererek, öğrenciler ve şirketler arasında köprü olmayı da amaçlamaktadır.	**40**		
54	Uzay ve Uçak Laboratuvarı	Mühendislik Fakültesi	Öğrenciler sesaltı aerodinamiğinin temellerini öğrenebilecek, kanat profili, uçak ve araba gibi şekillerin aerodinamik verimliliğini ve temel aerodinamik ilkelerini, ve jet motoru ve itkisinin temellerini öğrenebilecek, termodinamik ilkelleri ve Brayton çevriminin verimliliğini benimseyebileceklerdir. Ayrıca, öğrenciler takip eden hedefleri gerçekleştirebilecektir; farklı parçalardan oluşturulabilen uçağın tasarım ve entegrasyonu, sesaltı ve sesüstü uçuş şartlarında dinamik modelleme ve kontrol. Grafik arayüzü sayesinde öğrenciler uçağa ait farklı aerodinamik katsayıları ve etkilerini görselleştirebilirler. Uzay aracı yazılımı sayesinde uzay aracı görevlerinin tasarım ve analizini gerçekleştirebilirler. Ayrıca kutu uydu ve benzeri uzay araçlarının yörünge analizlerini gerçekleştirebilirler, temel güç modellemesini ve iletişim mimarisini deneyebilirler.	130 m2 Kişi Kapasitesi: 30	30.000 €	
	Biyomedikal Laboratuvarı	Mühendislik Fakültesi	Laboratuvarımızda yer alan son teknoloji ile hazırlanmış bu cihazlar, Türkiye'de sayılı üniversite ve araştırma merkezinde bulunup, bu açıdan Ege bölgesinde tek olma özelliğine sahiptir. Laboratuvar altyapısı öğrencilere birebir deney yapma imkânı sunmanın yanında bölgedeki biyoteknoloji ve biyomedikal firmalarına biyomekanik ve biyofiziksel analiz hizmeti vererek, öğrenciler ve şirketler arasında köprü olmayı da amaçlamaktadır.	115 m2 Kişi Kapasitesi : 40	45.000 $ 96.500 €	
	Elektrik Elektronik Laboratuvarı ML 208	Mühendislik Fakültesi	Proje geliştirilmesi, testlerinin yürütülmesi ve kontrollerinin yapılması amacı ile kurulmuştur.	130 m2 Kişi Kapasitesi:54	185.000 $	
55	Robotik ve Mekanik Laboratuvarı	Mühendislik Fakültesi	Öğrencilerin mekanik ve kontrol devreleri oluşturmalarına, robot tasarımlarını serbestçe geliştirmelerine ve çok geniş yelpazeli robot uygulamaları gerçekleştirmelerine olanak sağlamaktadır.	106 m2	233.000 € 25.000 $	
	Tasarım Laboratuvarı	Mühendislik Fakültesi	Öğrencilerin tasarımları rahat bir ortamda gelişirebileceği aynı zamanda öğretim üyelerinden yardım alarak ortak projeler geliştirebileceği tasarım laboratuvarı	120m² Kişi Kapasitesi: 25	3.000 $	
	Malzeme-Test Laboratuvarı MB 171	Mühendislik Fakültesi		**75m2**	53.000 $	
56	Termodinamik Laboratuvarı MB 171	Mühendislik Fakültesi		**75m2**	30.000 $	
	Makine ve Malzeme Laboratuvarı MB 171	Mühendislik Fakültesi	Öğrencilere temel imalat usulleri ve takım tezgahları ile ilgili temel becerileri ve deneyimleri kazandırmak.	**100 m² Kişi Kapasitesi: 25**	250.000 $	
	Bulut ve İleri Simülasyon Odası	Mühendislik Fakültesi	2 adet yüksek kapasiteli, bulut hizmeti de verebilecek, ileri simülasyon ve algortimaları hızlı bir şekilde tamamlayabilecek güçlü sunucu hizmeti vermektedir. Bu hizmet tüm öğrencilerimiz ve öğretim elemanlarımıza açık olacaktır.	**33m²**	10.000 $	
57	Genel Bilgisayar Laboratuvarı	Mühendislik Fakültesi	Öğrencilerin geliştirdikleri algoritmalarını kâğıt üzerinden kod ortamına döküp test etmeleri için kurulmuş bir laboratuvardır.	**65 m² Kişi Kapasitesi: 36**	30.000 $	
	Elektrik-Elektronik Laboratuvarı MB 161	Mühendislik Fakültesi	Öğrencilerin projeleri için gerekli olan elektronik devrelerin yapim asamalari , sorunlarin giderilmesi ve becerilerini kazandirarak uygulamalarini gerçeklestirmek.	**30m² Kişi Kapasitesi: 12**	10.000 $	

12.3. Diğer Kullanım Alanları

Sıra No	Alanın Niteliği	Alanın Adı/No	Büyüklüğü (mt2)	Tavan Yüksekliği (cm)	Pencere Büyüklüğü (mt2)	Oturma Kapasitesi/ Oturan Kişi (Kişi)
1	Yemekhane/Kafeterya	Yemekhane	420	410	135	230
2	Yemekhane/Kafeterya	A Blok - Kantin	191	370	33,6	120
3	Yemekhane/Kafeterya	M Blok - Kantin	580	370	41,7	225
4	Yemekhane/Kafeterya	D Blok - Kantin	123	476	78,8	80
5	Yemekhane/Kafeterya	E Blok - Kantin	133	476	57,6	50
6	İdari Personel Odası	A Blok - İdari Ofis	32	260	4,05	4
7	İdari Personel Odası	A Blok - İdari Ofis	32	260	4,05	3
8	İdari Personel Odası	A Blok - İdari Ofis	32	260	4,05	2
9	İdari Personel Odası	A Blok - İdari Ofis	32	260	4,05	1
10	İdari Personel Odası	A Blok - İdari Ofis	100	260	9,1	10
11	İdari Personel Odası	A Blok - İdari Ofis	195,5	260	27	14
12	İdari Personel Odası	A Blok - İdari Ofis	26	260	6	1
13	İdari Personel Odası	A Blok - İdari Ofis	16,2	260	4,05	1
14	İdari Personel Odası	A Blok - İdari Ofis	57,2	260	2	3
15	İdari Personel Odası	A Blok - İdari Ofis	41	290	17,31	4
16	İdari Personel Odası	A Blok - İdari Ofis	24,6	260	2	0
17	İdari Personel Odası	A Blok - İdari Ofis	67	260	5	6
18	İdari Personel Odası	A Blok - İdari Ofis	66,3	290	9	1
19	İdari Personel Odası	M Blok - İdari Ofis	180	360	18,6	8
20	İdari Personel Odası	K Blok - İdari Ofis	30	360	4,05	1
21	İdari Personel Odası	K Blok - İdari Ofis	27	360	4,05	2
22	İdari Personel Odası	K Blok - İdari Ofis	40	360	4,05	2
23	Öğretim Üyesi Odası	A Blok - Ofis	30	260	4,05	1
24	Öğretim Üyesi Odası	A Blok - Ofis	30	260	4,05	2
25	Öğretim Üyesi Odası	A Blok - Ofis	27,3	260	3	2
26	Öğretim Üyesi Odası	A Blok - Ofis	24	260	3	3
27	Öğretim Üyesi Odası	A Blok - Ofis	36	260	4,05	1
28	Öğretim Üyesi Odası	M Blok - Ofis	36	270	6,2	8
29	Öğretim Üyesi Odası	M Blok - Ofis	23	270	6,2	5
30	Öğretim Üyesi Odası	M Blok - Ofis	23	335	4,05	2
31	Öğretim Üyesi Odası	M Blok - Ofis	9	335	2,2	1
32	Öğretim Üyesi Odası	C Blok - Ofis	13	300	3,5	1
33	Öğretim Üyesi Odası	C Blok - Ofis	16	300	3,5	2
34	Öğretim Üyesi Odası	C Blok - Ofis	18	300	3,5	1
35	Öğretim Üyesi Odası	C Blok - Ofis	23	300	4,5	1
36	Öğretim Üyesi Odası	C Blok - Ofis	33	300	4,5	1
37	Öğretim Üyesi Odası	C Blok - Ofis	183	300	33,6	12
38	Öğretim Üyesi Odası	D Blok - Ofis	9	360	6,72	1
39	Öğretim Üyesi Odası	D Blok - Ofis	14	360	6,72	2
40	Öğretim Üyesi Odası	D Blok - Ofis	12	230	6,84	2
41	Öğretim Üyesi Odası	D Blok - Ofis	20	230	12	3
42	Öğretim Üyesi Odası	D Blok - Ofis	20	230	12	2
43	Öğretim Üyesi Odası	D Blok - Ofis	16	230	9,2	2
44	Öğretim Üyesi Odası	D Blok - Ofis	12	230	6,84	1
45	Öğretim Üyesi Odası	D Blok - Ofis	12	340	6,84	4
46	Öğretim Üyesi Odası	D Blok - Ofis	50	340	67,8	1
47	Öğretim Üyesi Odası	D Blok - Ofis	21	340	34	1
48	Öğretim Üyesi Odası	D Blok - Ofis	510	340	42	28
49	Öğretim Üyesi Odası	E Blok - Ofis	23	280	3,24	1
50	Öğretim Üyesi Odası	E Blok - Ofis	18	280	6,48	2
51	Öğretim Üyesi Odası	E Blok - Ofis	20	280	6,48	2
52	Öğretim Üyesi Odası	E Blok - Ofis	30	280	6,48	6
53	Öğretim Üyesi Odası	E Blok - Ofis	139	280	12,96	36
54	Öğretim Üyesi Odası	E Blok - Ofis	243	280	22,68	70
55	Öğretim Üyesi Odası	K Blok - Ofis	8	270	1,44	1
56	Öğretim Üyesi Odası	K Blok - Ofis	9	270	2,88	1

57	Öğretim Üyesi Odası	K Blok - Ofis	12	270	1,44	1
58	Öğretim Üyesi Odası	K Blok - Ofis	17	270	2,88	1
59	Öğretim Üyesi Odası	K Blok - Ofis	20	270	4,32	1
60	Öğretim Üyesi Odası	K Blok - Ofis	22	270	4,32	1

13. GENEL DEĞERLENDİRME VE SONUÇ

İzmir İli, Güzelbahçe İlçesi'nde bulunan 210.000 m2 Kampüs Yerleşkesi'ne ait bir uluslarası proje firması ile hazırlamış olduğumuz Master Plan Projesi tamamlanmış ve 1/ 5.000 ve 1/1.000 mevzi imar planları onaylanmak üzere Güzelbahçe Belediyesi'ne sunulmuştur.

İzmir İli, Balçova İlçesi'nde bulunan 12.971 m2 arsa içinde yer alan 29.117 m2 Sağlık Tesisi inşaatı devam etmektedir. Projemiz tamamlandığında, Üniversitemiz daha büyüyerek, kaliteli eğitimine katkı sağlayacaktır.

İzmir İli Balçova İlçesi'nde bulunan Balçova Kampüsü inşaat emsal katsayısı1,5 iken 2'ye çıkarılması için başvurumuz onaylanmıştır. Kazanılmış olan inşaat hakkı ile Sosyal Bilimler ve Hukuk Fakültesi Binası yapılması için proje çalışmaları başlamıştır.

TESLA (Technology, Engineering and Science Laboratory) araştırma binası Mayıs 2018'de Balçova Kampüsümüzde Mühendislik Fakültesi'nin hizmetine açılmıştır. Toplam 1260 m2 kapasiteye sahip Tesla Binası13 farklı araştırma biriminden oluşmaktadır.

9.646 m2 büyüklüğündeki 73 adet derslik, 1 adet 190 kişilik amfi, 1 adet kafeterya ve idari ofislerin yer aldığı Yabancı Diller Yüksek Okul Binasının inşaatı tamamlanmıştır. Öğrencilerimiz 2015-2016 öğretim yılında İngilizce Hazırlık sınıfı eğitimlerine yeni binamızda başlamışlardır.

07/12/2016 tarihli ve 29911 sayılı Resmî Gazete ile Sağlık Bilimleri Enstitüsü'nün kurulması uygun görülmüş olup enstitü bünyesinde yer alan programlara 2016-2017 öğretim yılı bahar döneminden itibaren öğrenci alınmaya başlanmıştır.

14/12/2016 tarihli Yükseköğretim Yürütme Kurulu toplantısında Üniversitemiz bünyesinde "Sağlık Uygulama ve Araştırma Merkezi (EKOSAUM)"nin kurulması uygun bulunmuştur. Böylece 9 olan araştırma merkezi sayımız 10' a yükselmiştir.

Tıp Fakültesi 2017-2018 öğretim yılında %100 doluluk oranı ile 60 öğrenci ile eğitime başlamıştır.

Ayrıca, Balçova Kampüsümüzde yer alan TESLA Binası'nda Endüstri 4.0 laboratuvarı, Uzay ve Uçak laboratuvarı, Elektrik ve Elektronik Laboratuvarı, Biyomedikal Laboratuvarı, Tasarım Laboratuvarı, Temiz Oda, Bilgisayar Oyununları Tasarım Laboratuvarı, Moleküler Araştırma Laboratuvarı, Hücre ve Doku Kültürü Laboratuvarı, Biyoteknoloji Laboratuvarı, Genel Bilgisayar Laboratuvarı, Robotik ve Mekanik Laboratuvarı ve Bulut ve İleri Simülasyon Odası adıyla 13 farklı araştırma birimi kurulmuştur.

İzmir Ekonomi Üniversitesi zorunlu ikinci yabancı dil eğitimi sunan ilk vakıf üniversitesidir.

Üniversitemiz Sürekli Eğitim Merkezi ISO Kalite Belgesine sahip ilk eğitim merkezi olup Avrupa Üniversiteleri Sürekli Eğitim Birliği'ne (EUCEN) üye ülkemizdeki beş üniversiteden biridir.

2013-2023 Stratejik planı kapsamında eylem planı yapılması çalışmalarına başlanmıştır.

2015 yılı iç değerlendirme raporunu Haziran sonu itibariyle Yükseköğretim Kalite Kuruluna sunan ve Kurumsal Dış Değerlendirme sürecine girme talebini beyan eden Üniversitemize 18-21 Aralık tarihleri arasında 5 kişilik değerlendirme takımı ziyareti gerçekleştirilmiştir. Bu ziyaret sırasında Üniversite üst yönetimiyle, Kalite Komisyonu üyeleriyle, birim yönetimleri, akademik ve idari personel, öğrenciler ve dış paydaşlarla toplantılar yapılmış, üniversite yerleşkelerinde bazı birimler ziyaret edilmiştir. Değerlendirme Takımı tarafından hazırlanan Kurumsal Geri Bildirim Raporu'na (KGBR) http://ekodekk.ieu.edu.tr/wp-content/uploads/Y%C3%96KTEN-GELEN-DIS-DEGERLENDIRME-GERI-BILDIRIM-RAPORU.pdf linkinden ulaşılması mümkündür.

Ayrıca, Nisan 2017'de bölümlerden gelen öğrenci geri bildirim raporları Kalite Kurulu tarafından incelenmiş, öğrencilerin iyileşme talep ettikleri alanlar bölüm eğitim ve öğretimi, üniversite eğitim ve öğretim ve idari hizmetler şeklinde gruplandırılarak "Öğrenci Geri Bildirim Özeti" çıkarılmıştır.

Yükseköğretim Kurulu tarafından ulusal bir kalite güvence kuruluşu olarak tanınan, European Network for Accreditation of Engineering Education tarafından EUR-ACE Etiketi vermeye yetkili ve International Engineering Alliance (IEA) şemsiyesi altındaki Washington Accord'dun tam üyesi olan MÜDEK Türkiye'de mühendislik eğitimini akreditasyonu veren çok önemli bir kurumdur. MÜDEK akreditasyonu alan mühendislik bölümlerinden/programlarından mezun olan mühendisler hem yurt içinde hem de yurtdışında (EUR-ACE ile Tüm Avrupa, IEA ile ABD ve Japonya gibi ülkelerde) tanınmakta ve kaliteli eğitim aldıkları kabul edilmektedir. Dolayısıyla bu akreditasyon mühendislik bölümleri/programları için son derece önemlidir. MÜDEK tarafından akredite edilebilmek son derece uzun ve zorlu bir süreçtir. Tüm eğitim sistemi titiz bir şekilde incelenmekte ve mezunlardan ders içeriklerine kadar birçok alanda değerlendirmeler yapılmaktadır.

İzmir Ekonomi Üniversitesi Yazılım Mühendisliği bölümü, Bilgisayar Mühendisliğimizde de olduğu gibi, ülkemizde çok az mühendislik programında olan ve ilk başvuruda (2014-2019) 5 yıl süreyle MÜDEK tarafından akredite edilmiştir. Ayrıca Bilgisayar Mühendisliği bölümüne 01 Mayıs 2014 tarihinden itibaren 30 Eylül 2019 tarihine kadar geçerli olmak üzere, 5 yıl sureli EUR-ACE Etiketi verilmiştir.

(2015-2020) 5 yıllık verilen bu akreditasyon İzmir Ekonomi Üniversitesi Yazılım Mühendisliği bölümünde Uluslararası standartlarda ve kaliteli bir eğitim verilmesinin bir ürünüdür.

Üniversitemiz Amerika Birleşik Devletleri'ndeki "Association to Advance Collegiate Schools of Business (AACSB)" uluslararası akreditasyon kurumuna Ekim 2014 itibariyle üyeliğe kabul edilmiştir. İşletme Fakültesi bünyesindeki İşletme, Ekonomi, Lojistik Yönetimi Bölümleri ile Uluslararası Ticaret ve Finansman Bölümlerinin lisans ve lisansüstü programlarının bu kurum tarafından akreditasyonu çalışmaları başlamıştır.

Üniversitemiz İşletme Fakültesi'nin İngiltere'deki ACCA(Profesyonel Muhasebeciler Birliği)'ne üyeliği kabul edilmiştir. Üniversitemize bağlı İşletme Fakültesi bünyesindeki Muhasebe ve Denetim lisans programının bu kurum tarafından akreditasyonu tamamlanmıştır. ACCA Akreditasyon belgesinin alınmasıyla öğrencilerimiz, uluslararası geçerliliği olan bu birliğe ait Mali Müşavirlik Sertifikasını almak için önkoşul olan dersleri Üniversitemiz bünyesinde tamamlamış olacaklardır. Böylece, mezunlarımız uluslararası ACCA Mali Müşavirlik Belgesi sınavlarına doğrudan girme hakkı kazanacaklardır.

İzmir Ekonomi Üniversitesi, Bologna Süreci'ne uyumlu olarak oluşturulan akademik programları ve bununla ilgili yaptığı çalışmalarıyla, 2011 yılında Avrupa Komisyonu'nun verdiği mükemmellik ödülü olan AKTS Etiketi almaya hak kazanmıştır. Bu belge, 2011 yılında Ülkemizdeki üç üniversiteye verilmiştir. Bu üniversiteler arasında bu belgeye hak kazanan tek vakıf üniversitesi İzmir Ekonomi Üniversitesi olmuştur. Üniversitemiz, öğretim programlarını Avrupa ve Ulusal Yeterlikler çerçevesinde Bologna Süreci kapsamında yeniden yapılandırmış ve AKTS sistemine uyumlu öğretim programlarını 2010-2011 öğretim yılından itibaren uygulamıştır.

İzmir Ekonomi Üniversitesi, 2010 yılında, Avrupa Komisyonu tarafından verilen ve yükseköğretim kurumlarına uluslararası güvenilirlik sağlayan, üniversitelerdeki eğitim kalitesinin bir ölçütü kabul edilen "Diploma Eki Etiketi"ni almıştır. İEÜ, ülkemizdeki vakıf üniversiteleri arasında bu belgeye sahip üç üniversiteden biri olmuştur.

Diğer taraftan, Yabancı Diller Yüksekokulumuz, Avrupa'da yabancı dil eğitim ve öğretim alanında eğitimin kalitesini belgeleyen en önemli kuruluşlardan biri olan Avrupa Dil Eğitimi Kalite Denetim Konseyi (The European Association for Quality Language Services-EAQUALS) tarafından gerçekleştirilen akreditasyon sürecini başarıyla tamamlayarak, yabancı dil eğitiminde kalite belgesini 2011-2012 Akademik yılında alma başarısını gösterilmiştir. YDYO akreditasyon belgesini üç programda (Hazırlık programı, İkinci Yabancı Diller, Lisans İngilizce programında) almıştır. Yaklaşık 6 bin 300 öğrenciye yaklaşık 200 öğretim elamanıyla hizmet veren Yabancı Diller Yüksekokulu, özellikle öğretim kadrosunun niteliği, ölçme ve değerlendirme sistemleri ve akademik yönetim alanlarında standartların üzerinde bulunarak "mükemmellik" derecesi almaya hak kazanmıştır.

Üniversitemiz bünyesinde yürütülmekte olan lisans programlarının eğitim dili İngilizcedir. Hemşirelik bölümü ile Hukuk Fakültesinin eğitim dili Türkçe olmakla birlikte 1 yıl süreli zorunlu hazırlık sınıfı bulunmaktadır. Önlisans programlarının eğitim dili Uygulamalı İngilizce ve Çevirmenlik programı dışında Türkçe'dir.

Üniversitemiz, şu ana kadar 14.522 mezun vermiştir. Bunların 2819' Meslek Yüksekokulumuzdan, 10453'ü Fakültelerimizden, 1250'si de lisansüstü eğitimi veren Enstitülerimizden mezun olmuştur.

Yurt dışı üniversitelerle işbirlikleri sürdürülmektedir. ERASMUS programı kapsamında 2017-2018 öğretim yılında toplam 105 öğrencimiz Avrupa'daki üniversitelerde öğrenim görmüştür.

ERASMUS ve değişim programları kapsamında, 2017-2018 öğretim yılında Güz ve Bahar dönemlerinde toplam 48 yabancı öğrenci Üniversitemizde öğrenimlerine devam etmiştir.

Burs verilen öğrenci sayısı toplam öğrenci sayımızın 0,28'ini oluşturmaktadır. Burs dışında öğrencilerimize birçok indirim sağlanmaktadır. Üniversitemiz öğrencilerine sunulan çeşitli burs olanakları ile bu oranın daha da artması beklenmektedir.

2017-2018 öğretim yılında idari personel sayısı 270'tir.

Başarılarımız

İzmir Ekonomi Üniversitesi (İEÜ) kuruluşundaki girişimci yetiştirme misyonunu başarı ile sürdürmektedir. 10 bini aşkın öğrencisine Türk yükseköğreniminde uluslararası eğitim sistemini sunan İEÜ, Türk Sanayicileri ve İşadamları Derneği'nin (TÜSİAD) düzenlediği "Bu Gençlikte İş Var" Yarışması'nda en fazla girişimci projeyle "Girişimcilik Bayrağı"nı 4. kez üst üste göndere çekti. 74 ilden 161 Üniversite öğrencisinin başvurduğu yarışmada, 457 İzmir Ekonomili öğrencinin projeleriyle kazandığı Girişimcilik Bayrağı, İEÜ Balçova Kampüsü'nde dalgalanmaya devam etmektedir.

TÜSİAD Bu Gençlikte İŞ Var! Üniversite öğrencilerine yönelik bir iş fikri yarışmasıdır. 2011 yılından bu yana düzenlenen yarışma ile TÜSİAD üniversite öğrencilerinin girişimciliğe ilişkin farkındalığını artırmayı ve gençlere girişimciliği bir kariyer alternatifi olarak sunmayı amaçlıamaktadır. Yarışmada, 2013 yılından bu yana en fazla projeyle başvuran üniversiteye Girişimcilik Bayrağı ödülü verilmektedir. İzmir Ekonomi Üniversitesi 2013 yılından bu yana 3 kez verilen bayrağı üst üste kazanmıştır. Yarışmada dereceye giren projelere de TÜSİAD üyeleri mentorlük yaparak projelerin hayata geçmesini sağlanmaktadır.

İzmir Ekonomi Üniversitesi (İEÜ) Elektrik Elektronik Mühendisliği Bölümü'nü birincilikte tamamlayan Hakan Kayan, bilgi güvenliği alanında dünyanın 13. Üniversitesi olan İngiltere'deki Surrey Üniversitesi'nde yüksek lisans ve doktora bursu kazandı. Kayan, 4 yıl boyunca güvenlik sistemleri ve uygulamaları alanında uzmanlaşacak. 2017 yılı mezunu Kayan, Yurt Dışına Lisansüstü Öğrenim Görmek Üzere Gönderilecek Adayları Seçme ve Yerleştirme (YLYS) bursu kapsamında Türkiye'den elektrik elektronik ve bilgisayar mühendisliği alanında seçilen 13 kişi arasında yer aldı.

Bir fincan kahvenin 40 yıllık hatırı, moda sanatına dönüştü ve Çin'de gerçekleştirilecek Uluslararası Lif Sanat Bienali'nde dünyanın dört bir yanından gelen 78 sanatçının eserleri arasına kabul edildi. İzmir Ekonomi Üniversitesi (İEÜ) Güzel Sanatlar ve Tasarım Fakültesi Moda ve Tekstil Bölüm Başkanı Prof. Dr. Elvan Özkavruk Adanır, Türk kültüründe önemli bir yere sahip kahve ve iğne oyalarından yola çıkarak hazırladığı eserle Pekin'de Ekim ayında

yapılacak bienale seçildi. İEÜ Moda ve Tekstil Tasarım Bölümü Öğretim Görevlisi Jovita Sakalauskaite de, 7 farklı duygu ve karakter üzerine çalıştığı keçe heykellerle bienalde yer aldı. Prof. Dr. Adanır ve Sakalauskaite, Japonya, Kore, Fransa, ABD, İtalya, İspanya, İsveç, İsviçre, Arjantin, Hollanda, Rusya, İngiltere, Norveç, Almanya, Çin gibi ülkelerin sanatçıları arasında Türkiye'yi temsil etti.

İzmir Ekonomi Üniversitesi (İEÜ) Tıp Fakültesi Öğretim Üyesi ve Sağlık Bilimleri Enstitüsü Müdürü Prof. Dr. Gül Güner Akdoğan, Avrupa Biyokimya Dernekleri Federasyonu (FEBS - Federation of European Biochemical Societies) tarafından onur diplomasıyla ödüllendirildi. Prag'da 2 bin katılımcının yer aldığı FEBS Kongresi'nin açılışında gerçekleştirilen törende, Prof. Dr. Akdoğan'a ödülünü, Federasyon Başkanı Prof. Dr. Nazmi Özer ve Genel Sekreter Prof. Dr. Vaclav Pacez verdi. Dokuz yıl boyunca FEBS Eğitim Kurulu Başkanlığı yapan Prof. Dr. Akdoğan, Türkiye'den bu ödülü ilk kez alan bilim insanı oldu.

İzmir Ekonomi Üniversitesi (İEÜ) Türkiye'deki 172 üniversite içerisinde öğrencilerin memnuniyetinde 21'inci, 63 vakıf üniversitesi arasında da 12'nci sırada yer aldı. Üniversite Araştırmaları Laboratuvarı'nın Türkiye Üniversite Memnuniyet Araştırması sonuçları yayımlandı. 26 binin üzerinde öğrenciden görüş alınarak yapılan ankette "Öğrenim Deneyiminin Tatminkârlığı", "Yerleşke ve Yaşamının Doyuruculuğu", "Akademik Destek ve İlgi", "Kurumun Yönetim ve İşleyişinden Memnuniyet", "Öğrenme İmkân ve Kaynaklarının Zenginliği" ve "Kişisel Gelişim ve Kariyer Desteği" başlıklı 6 temel memnuniyet alanı soruldu. İzmir Ekonomi Üniversitesi, bu alanlarda öğrencilerden A ve A+ notlarını alarak memnuniyet derecesinde üst sıralarda yer aldı.
İzmir Ekonomi Üniversitesi (İEÜ) Güzel Sanatlar ve Tasarım Fakültesi Endüstriyel Tasarım Bölümü Mezunları, İtalya'da yapılan ve dünyanın 80 farklı ülkesinden binlerce başvurunun yapıldığı 2018 A'Design Yarışması'ndan bir kez daha ödüllerle döndü.
İEÜ Endüstriyel Tasarım Bölümü 2015 Mezunu İsmail Güneş Ötken, Petalis Ses Yükseltici projesiyle gümüş ödülüne (Silver Award) layık görüldü. Aynı bölümden 2016'da mezun olan Mert Karaman ise, Gravity Tasarım ve Danışmanlık firması adına katıldığı yarışmada bronz ödül kazandı.

İzmir Ekonomili genç mimarların kent tasarımları, İngiltere'den ödülleri topladı. Londra'da Westminster Üniversitesi tarafından gerçekleştirilen mimari tasarım festivali "FABFEST"te İzmir'i iki farklı projeyle temsil eden İzmir Ekonomi Üniversitesi (İEÜ) Güzel Sanatlar ve Tasarım Fakültesi Mimarlık Bölümü öğrencileri, mimari detay çözüm alanında birincilik ve üçüncülük, mimari tasarım alanında ve mimari detay çözümünde üçüncülük, malzeme kullanımında da üçüncülük aldı. Geçtiğimiz yılki festivalde, "Hawthorn etkileyici tasarım" dalında birincilik, para ödülü ve jüri tarafından en iyi mimarı tasarım kategorisinde üçüncülük alan İzmir Ekonomili mimarlar, bu yıl da "dijital şehir" olarak belirlenen ana tema üzerinde yaptıkları çalışmalarla Londra'da damgasını vurdu.

İzmir Ekonomi Üniversitesi (İEÜ) Havacılık ve Uzay Mühendisliği Bölümü Doktor Öğretim Üyesi Fabrizio Pinto, merkezi Amerika'da bulunan Yerçekimi Araştırma Vakfı (Gravity Research Foundation) tarafından, yer çekimi, teorisi, uygulamaları ve etkileri hakkındaki yazısıyla şeref ödülüne layık görüldü. Pinto, vakıf tarafından bilimsel yazılarına verilen sekizinci ödülünü almaya hak kazandı.

İzmir'in tasarımda yüksek katma değerli ürünlerin geliştirildiği merkezi olma hedefiyle çalışan İzmir Bilimpark ve Teknoloji Parkı Teknoloji Geliştirme Bölgesi, Bilim, Sanayi ve Teknoloji Bakanlığı tarafından verilen Erken Aşama Teknoloji Geliştirme Bölgeleri Sıralamasında ikinci oldu. "6. Teknoloji Geliştirme Bölgeleri Zirvesi" kapsamında İzmir Ekonomi Üniversitesi (İEÜ), İzmir Ticaret Odası ve İTOB Organize Sanayi Bölgesi öncülüğünde kurulan İzmir Bilimpark ve Teknoloji Parkı Teknoloji Geliştirme Bölgesi, ilk kez katıldığı yarıştan ödülle döndü.

Eğitim dili İngilizce olan İzmir Ekonomi Üniversitesi'nde (İEÜ) ikinci yabancı dil eğitimi öğrencilerin hayatına yön veriyor. İkinci yabancı dilini Çince alan İzmir Ekonomi Üniversitesi Mütercim Tercümanlık Bölümü 4. Sınıf Öğrencisi Betül Akçakaya, 17. Çince Köprüsü Dünya Üniversite Öğrencileri Çince Yarışması Türkiye Elemesi'nde birincilik kazandı. Çin Halk Cumhuriyeti Ankara Büyükelçiliği ve İstanbul Başkonsolosluğu ile Yeditepe Üniversitesi tarafından organize edilen yarışmada, Akçakaya birinci olurken, İEÜ İşletme Fakültesi öğrencisi Melike Evtut da üçüncü oldu. Türkiye'de bulunan 4 Konfiçyüs Enstitüsü ile üniversitelerin Çince bölümünde okuyan 52 öğrencinin katıldığı yarışmada, Akçakaya Türkiye'yi Çin'in başkenti Pekin'de temsil etti.

İzmir Ekonomi Üniversitesi (İEÜ) ile dünyanın en büyük parçacık fiziği araştırma laboratuvarı CERN Geleceğin Dairesel Çarpıştırıcısı (FCC) çalışma grubu arasında mutabakat metni imzalandı. Mutabakatın ardından İzmir Ekonomi Üniversitesi, CERN FCC çalışma grubunda çalışmalara katkı sunan dünyadaki 34 ülkeden 129 kurum arasına girdi. İEÜ Fizik Bölüm Başkanı Prof. Dr. Abbas Kenan Çiftçi ile CERN-FCC çalışma grubu Başkanı Dr. Michael Benedikt arasında imzalanan mutabakat metnini gereği İzmir Ekonomi Üniversitesi'nin Fizik ve çeşitli Mühendislik bölümleri ile Ege Üniversitesi'nden oluşturulacak bir grup, CERN laboratuvar ve altyapısını kullanarak araştırmalar yapacak. Çalışmalarda, teknoloji ürünlerinin ilk örnekleri sanayi-üniversite işbirliği ile üretilecek.

İzmir Ekonomi Üniversitesi (İEÜ) Güzel Sanatlar ve Tasarım Fakültesi Endüstriyel Tasarım Bölümü 4. Sınıf Öğrencisi Orçun Umut Kumova, mermer ve bakırın birleşimiyle radyatör peteği yaptı. Kumova'nın "Calient" adını verdiği verdiği tasarım Marble 24. Uluslararası İzmir Mermer Fuarı bünyesinde gerçekleştirilen Genç Yaratıcı Fikirler Platformu – Değişik Mermer Tasarımı yarışmasında "değişik" tasarım ödülünü aldı.

Eğitim dili İngilizce olan İzmir Ekonomi Üniversitesi'nin (İEÜ) girişimci öğrencileri, mütercim tercümanlık alanında söz sahibi olduklarını kanıtladı. İzmir Ekonomi Üniversitesi Mütercim Tercümanlık Bölümü 4. Sınıf Öğrencisi Ezgi Yağmur Kılınç, Avrupa Birliği (AB) Bakanlığı Genç Çevirmenler Yarışması'nda İngilizcede ikincilik ödülünü kazandı. Kılınç, Brüksel'de yerleşik AB kurumlarını ziyaret etmeye hak kazandı.

İzmir Ekonomili mühendisler, geleceği yazacak. İzmir Ekonomi Üniversitesi (İEÜ) Mühendislik Fakültesi Yazılım Mühendisliği Bölümü Öğrencileri Oğuzhan Sarıtaş ve Doğucan Seyidoğlu "Car4Future" adlı projeleriyle Türkiye genelindeki 120 proje arasından seçilerek, San Francisco'da gerçekleştirilecek girişimcilik ekosistemi gezisi ve devamlı mentorluk desteği kazandı. Girişimcilik Vakfı öncülüğünde Bilgi Teknolojileri ve İletişim Kurumu, General Mobile ve Türk Hava Yolları'nın desteğiyle "Geleceği yazmaya başla" sloganıyla gerçekleştirilen Android Akademi'de, İzmir Ekonomili yazılımcılar Sarıtaş ve Seyidoğlu, proje geliştiricisi Ferhat Babacan ve Furkan Ali Yalçın ile elektrikli arabalar için şarj ünitelerini bir araya getiren yazılım geliştirdi. Jüri değerlendirmesi ve oylama sonucunda Car4Future adlı proje ilk üçe girdi.

İzmir Ekonomi Üniversitesi (İEÜ) Psikoloji Bölümü Mezunu Didem Pehlivanoğlu, yaşlılıkta algı, dikkat ve bellek süreçlerini inceleyen teziyle Amerikan Psikoloji Birliği'nin (American Psychological Association) 2017 yılı doktora araştırma ödülünü kazandı. Doktora tezinin bütün masrafları ödül

sayesinde karşılanan ve çalışmayı tamamlamaya hazırlanan Pehlivanoğlu, yaşlılıkta bilişsel süreçlerde meydana gelen değişiklikleri araştırmaya devam edecek.

İzmir Ekonomi Üniversitesi Mühendislik Fakültesi Yazılım Mühendisliği Bölümü 3. Sınıf Öğrencisi İnan Evin, dünyaca ünlü yazılım şirketi ve oyun motoru UNITY tarafından gerçekleştirilen dünya genelindeki yarışmada ilk 50 öğrenci arasında yer aldı. Evin, portfolyosu ve motivasyon mektubuyla kazandığı yarışma sonucunda San Francisco'da yapılacak en büyük Oyun Geliştirme Konferansı'na (Game Developers Conference – GDC) katılma hakkı kazandı.

İzmir Ekonomi Üniversitesi (İEÜ) Teknoloji Transfer Ofisi (TTO), ikinci kez TÜBİTAK tarafından desteklenecek. Üniversite bünyesinde faaliyet gösteren ve 2016 yılında ilk TÜBİTAK desteğini alan İEÜ Teknoloji Transfer Ofisi, girişimci öğrencilere, gençlere, akademi ve iş dünyasına "TÜBİTAK 1601 Destek Programı" kapsamında 2 yıl süreyle katkı vermeye devam edecek. Destek kapsamında araştırma çıktılarının ekonomik değere dönüşmesi, üniversite – sanayi işbirliğinin oluşturulması, akademi girişimciliğin geliştirilmesi, fikri sınai hakların ticarileştirilmesi sağlanacak.

TÜBİTAK'ın üniversiteleri girişimcilik ve yenilikçilik performanslarına göre sıraladığı "Girişimci ve Yenilikçi Üniversite Endeksi 2017" listesinde İzmir Ekonomi Üniversitesi (İEÜ) 22. sıraya yükselerek yeni bir başarıya daha imza attı. Bilim, Sanayi ve Teknoloji Bakanı Faruk Özlü tarafından açıklanan araştırmada böylelikle İzmir Ekonomi Üniversitesi Ege Bölgesi'nden 45,15'lik puanla listeye girerek, girişimcilik ve yenilik performansındaki yerini 29. sıradan 7 basamak yükselterek üst sıralara taşıdı.

Eğitim dili İngilizce olan İzmir Ekonomi Üniversitesi (İEÜ), öğrencileri için oluşturduğu ve akıllı sınıfla donattığı yeni binası Yabancı Diller Yüksekokulu, "Sign of The City Awards 2017" yarışmasında "En İyi Eğitim Binası" alanında ödülün sahibi oldu. Hürriyet'in öncülüğünde ve Lineadecor proje ortaklığında gerçekleştirilen yarışmada, bina tasarımı "En İyi Mimarı Tasarım Binası" alanında da finalist oldu. Daha önce İtalya'da düzenlenen ve uluslararası jürinin oy verdiği A' Tasarım Ödülleri ve Yarışması'nda yer alan İEÜ Yabancı Diller Yüksekokulu Binası, büyük jüri tarafından Mimarlık, Bina ve Strüktür Tasarımı Kategorisinde ödüllendirilmişti. İEÜ Yabancı Diller Yüksekokulu'nun aldığı "Gümüş A" ödülü ile uluslararası platformda İzmir Ekonomi Üniversitesi'nin tasarım mükemmelliği tescillenmiştir.

İzmir Ekonomi Üniversitesi (İEÜ) Güzel Sanatlar ve Tasarım Fakültesi İçmimarlık ve Çevre Tasarımı Bölümü Öğretim Üyesi Doç. Dr. Osman Demirbaş, Türkiye'yi Uluslararası İçmimarlar/Tasarımcılar Federasyonu'nda (IFI) temsil edecek. Federasyonun Nijerya'nın Lagos kentinde yapılan 28. genel kurulunda, Doç. Dr. Demirbaş, Avrupa'dan Temsilci Meslek Elçisi olarak görevlendirilmiştir.

İzmir Ekonomi Üniversitesi (İEÜ), Türk Patent ve Marka Kurumu tarafından buluşların, Ar-Ge çalışmalarının katma değere dönüştürülmesi için yetkilendirildi. İEÜ bünyesinde TÜRKPATENT Bilgi ve Doküman Birimi kuruldu. Türk Patent ve Marka Kurumu'nun yetkilendirmesiyle İEÜ Embyroniks Teknoloji Transfer Ofisi'nin desteğiyle oluşturulan birimde, buluşlarına yön vermek isteyenlere destek sağlanmasının yanı sıra eğitimler de sağlanacak.

İzmir Ekonomi Üniversitesi (İEÜ), Doğu Avrupa ve Orta Asya'daki 2.938 üniversite içinde akademisyenlerinin makalelerine en çok atıfta bulunulan 76. akademik eğitim kurumu oldu. Uluslararası derecelendirme kuruluşu QS University Ranking tarafından 2018 yılı bölgesel sıralamasında İEÜ, öğretim görevlisi başına düşen öğrenci sayısında da 104. sıraya yükseldi. İEÜ, genel sıralamada 201- 250 arasında yer aldı.

Kadının bağımsız ve özgür olması gerektiğini tasarımlarına yansıtan İzmir Ekonomili Moda Tasarımcısı Özgün İnceoğlu, "Athena" adını verdiğini koleksiyonuyla Ege Deri ve Deri Mamulleri İhracatçıları Birliği tarafından gerçekleştirilen "7. Deri'n Fikirler Deri Tasarım ve Üretim Yarışması"nda ikinci oldu.

Bu yılın konusunun "propaganda" olarak belirlendiği yarışmada İzmir Ekonomi Üniversitesi Güzel Sanatlar ve Tasarım Fakültesi Moda ve Tekstil Tasarımı Bölümü Mezunu Özgün İnceoğlu, bilgeliği, barışı ve sanatı temsil eden mitolojik kadın kahraman Athena'dan esinlenerek yaptığı koleksiyonla yer aldı.

EK – 8.1

SATIN ALINAN KİTAPLAR

No	Eser Adı	Yazar Adı	Yayınlayan	Yılı	Sınıflama No	Demir baş No
1	100 soruda Türkiye sanatı tarihi	Kuban, Doğan	Gerçek Yayınevi	1973	N 7161 /K83	55691
2	2023'e doğru Türkiye teknoparkları	Cansız, Mehmet	Kalkınma Bakanlığı	2017	T 177 /C36	56546
3	3.2.1... yayındayız..!	Demirkıran, Cenk	Derin Yayınları	2011	PN 1992.3 .T9 /D46	55683
4	4721 sayılı Türk medeni kanunu'nda taşınır mülkiyeti : TMK. m. 762-778 şerhi	Demir, Mehmet	Adalet Yayınevi	2017	KKX 683 /D46	55717
5	AB ve Türkiye	Aktaş, Murat	Dora	2016	HC 241 /A38	55958
6	Abanoz	Kapuscinski, Ryszard	Habitus Yayınları	2016	PG 7038 .K37 /A23	55490
7	Açıklamalı - içtihatlı sulh hukuk davaları ve tatbikatı : vesayet (TMY. 396-494) kayyımlık (TMY. 426-431)	Özkan, Hasan	Legal Yayıncılık	2015	KKX 622 /O95	55656
8	Açıklamalı yemek kitapları bibliyografyası : eski harfli yazma ve basma eserler		Kültür ve Turizm Bakanlığı	1985	TX 725 .T9 /A25	55436
9	Açıklamalı-içtihatlı sulh hukuk davaları ve tatbikatı : Ergin Kılınma (kazai rüşt) (TMY. 11-16, HMY. 382) : Gaiplik kararı (TMY. 32-46, 131 588) : Dernekler (TMY. 75, 87) : Aile konutunun özgülenmesi (TMY. 652-658)	Özkan, Hasan	Legal Yayıncılık	2015	KKX 496 /O95	55560
10	Adil yargılanma hakkı kriterlerinin Türk idari yargılama hukuku açısından muhtemel ve gerçekleşen etkileri	Yılmaz Özel, Nurcan.	On İki Levha Yayıncılık	2016	KKX 2484 /Y55	55558
11	Adım adım taşıyıcı sistemler	Meistermann, Alfred	Yapı Endüstri Merkezi	2012	TA 636 /M45	55667
12	Adım adım yapı malzemeleri	Hegger, Manfred	Yapı Endüstri Merkezi (YEM)	2012	TA 403 /H44	55684
13	Administrative sanctions in the European Union		Intersentia	2013	KJE 4442.3 /A36	56023
14	Ağaç malzeme teknolojisi	Örs, Yalçın	Gazi Kitabevi	2008	TS 932 /O77	55541
15	AİHS'e ek 1 no'lu protokole göre yabancıların Türkiye'de taşınmaz edinmesi	Aydoğmuş, Ayşe Yasemin	On İki Levha Yayıncılık	2016	KKX 658 /A93	55472
16	Âile aşçısı : 100 türlü sebze, 100 türlü çorba, 100 türlü yumurta pişirmek usulleri	Avanzâde Mehmed Süleyman	Ruhun Gıdası Kitaplar	2015	TX 725 .T9 /A93	55678
17	Aile hukuku	Kılıçoğlu, Ahmet M.	Turhan Kitabevi Yayınları	2016	KKX 540 /K55	55488
18	Aile konutu ve şerhi	Saatçıoğlu, Fuat		2016	KKX 569 /S23	55555
19	Aile konutu, mal rejimleri, eşin yasal miras payı	Acar, Faruk	Seçkin Yayıncılık	2016	KKX 569 /A23	55586
20	Ali Eşref Dede'nin Yemek risalesi	Ali Eşref Dede	Atatürk Kültür Merkezi.	1992	TX 725 .T9 /A45	55438
21	An introduction to Turkish business law	Yavaşi, Mahmut	Dora Basım Yayın	2015	KKX 1270 /Y38	55891
22	Anayasa hukukunda kişisel verilerin korunması	Şimşek, Oğuz	Beta Basım Yayım Dağıtım	2008	KKX 3042 /S56	55723
23	Anayasa mahkemesi'ne bireysel başvuru Türkiye ve Latin modelleri	İnceoğlu, Sibel	On İki Levha Yayıncılık	2017	KKX 2660 .C65 /I53	55607
24	Annemin yemek defteri Selanik : Münih, Brüksel, İstanbul	Eden, Esin	Oğlak	2001	TX 725 .T8 /E34	55426
25	Anonim şirket yönetim kurulu üyelerinin sadakat yükümlülüğü ve bu yükümlülüğün ihlalinin sonuçları : 6102 sayılı Türk Ticaret Kanunu çerçevesinde	Ayan, Özge	Adalet Yayınevi	2013	KKX 1056 /A93	55701

26	Anonim şirketler hukuku: genel kurul kararlarının hükümsüzlüğü	Kırca, İsmail	Banka ve Ticaret Hukuku Araştırma Enstitüsü (BATIDER)	2016	KKX 1052 /K57	55615
27	Anonim şirketlerde gayri maddi hakların sermaye olarak konulması	Yusufoğlu, Fülürya	Vedat Kitapçılık	2016	KKX 1050 /Y87	55652
28	Anonim Şirketlerde İşadamı Kararı İlkesinin (Business Judgment Rule) Uygulanması	Bozkurt Yaşar, Sevgi	Beta Basım Yayım	2015	KK 2460 /B69	55649
29	Anonim Şirketlerde Yönetim Kurulu Kararlarının Butlanı	Yüce, Aydın Alber		2015	KKX 1058 /Y83	55515
30	Arbitration in merger and acquisition transactions : problem of consent in parallel proceedings and in the transfer of arbitration agreements in merger and acquisition arbitration	Ağaoğlu, Cahit	Seçkin	2016	K 2400 /A33	55894
31	Archi-graphic : an infographic look at architecture	Jacobus, Frank	Laurence King Publishing	2015	NA 2750 /J33	56085
32	Atatürk ve Türk devrimi : ülkeye adanmış bir yaşam II	Aydoğan, Metin	İnkılap	2017	DR 592 .K4/ A93	55504
33	Atatürk'ün yanı başında		Doğan Kitap	2017	DR 592 .K4 /A83	55899
34	AutoCAD 2016 : iki boyutlu tasarım - giriş ve orta düzey	Baykal, Gökalp	Abaküs	2016	T 385 /B39	55876
35	Aventura en Machu Picchu		Edelsa	2017	PC 4117 .S76 /Y9	56205
36	Avrupa Birliği hukukuna giriş	Güneş, Ahmet M.	On İKi Levha	2016	KJE 947 /G86	55584
37	Avrupa Birliği müktesebatı ve Türk hukukunda arabuluculuk	Sevim, Onur Utku	Adalet Yayınevi	2016	K 2390 /S48	55512
38	Avrupa Birliği ve Avrupa Birliği : [teori, güncel iç gelişmeler ve dış ilişkiler]		Savaş Yayınevi	2015	HC 241.25 /A97	55496
39	Ayırt etme gücünden yoksun kimselerin hukuki sorumluluğu (hakkaniyet sorumluluğu)	Nart, Serdar	Adalet	2014	KKX 512 /N37	55545
40	Ayrım : beğeni yargısının toplumsal eleştirisi = La distinction : critique sociale du jugement	Bourdieu, Pierre	Heretik Yayınları	2015	HM 1033 /B68	55471
41	Bazen olmaz : başarısızlık hikayeleri	Tatar, Özlem Gürses.	Kronik Kitap	2017	BF 637 .S8 /T38	55641
42	Ben, robot	Asimov, Isaac	İthaki Yayınları	2016	PS 3551 .A85 /B46	55979
43	Bilgi güvenliği ve kişisel verilen korunması	Henkoğlu, Türkay	Yetkin	2015	KKX 3042 .B55 /H46	55418
44	Bilimin toplumsal kullanımları : bilimsel alanın klinik bir sosyolojisi için = les usages sociaux de la science : pour une sociologie clinique du champ scientifique	Bourdieu, Pierre	Heretik Basın Yayın	2015	Q 175.5 /B68	55665
45	Bir iletişim biçimi olarak : gastronomi		Detay Yayınları	2016	TX 631 /B57	55608
46	Bireysel idari işlemlere karşı dava açma süresinin başlangıcı	Ayanoğlu, Taner	On İki Levha Yayıncılık	2017	KKX 2764 /A93	55664
47	Birinci milletlerarası yemek kongresi : Türkiye, 25-30 Eylül 1986, = first international food congress, Turkey, 25-30 September, 1986		Kültür ve Turizm Bakanlığı	1988	TX 725 .T9 /B57	55706
48	Blackstone's EU treaties and legislation, 2017-2018		Oxford University Press	2017	KJE 916 /B53	55877
49	Borca batıklık, rayiç değer tespiti ve iyileştirme projesi : İflasın ertelenmesinde	Güngör, Muammer	Seçkin Yayıncılık	2016	KKX 1888 /G86	55671
50	Borçlar hukuku : genel hükümler	Kılıçoğlu, Ahmet M.	Turhan Kitabevi	2016	KKX 810 /K55	55450
51	Borçlar hukuku : genel hükümler	Tercier, Pierre	On İki Levha Yayıncılık	2016	KKX 810 /T47	55492
52	Borçlar hukuku : genel hükümler	Nomer, Haluk N.	Beta Basım Yayım	2015	KKX 810 /N66	55539

53	Borçlar hukuku : genel hükümler	Ayan, Mehmet	Seçkin	2016	KKX 810 /A93	55582
54	Borçlar hukuku : genel hükümler : Temel kavramlar sözleşmeden doğan borç ilişkileri	Antalya, Gökhan	Legal	2015	KKX 810 /A58	55470
55	Borçlar hukuku : özel hükümler	Eren, Fikret	Yetkin	2017	KKX 810 /E746	55431
56	Borçlar hukuku dersleri : (özel hükümler) 6098 sayılı Türk Borçlar Kanunu'na göre	Yavuz, Cevdet	Beta	2016	KKX 810 /Y38	55433
57	Borçlar hukuku genel hükümler ders notları	Karakılıç, Hasan	On İki Levha Yayıncılık	2016	KKX 810 /K37	55677
58	C++ ile programlama	Deitel, Paul	Palme Yayınları	2016	QA 76.73 /D45	55882
59	Capa in color	Capa, Robert	Delmonico Books Prestel ;|aNew York : |bInternational Center of Photography	2014	TR 647 /C37	55941
60	CISG kapsamında sözleşmenin esaslı ihlali : milletlerarası mal satımına ilişkin sözleşmeler hakkında birleşmiş milletler antlaşması	Sarıkaya, Murat	Filiz Kitabevi	2017	K 1030 /S27	55959
61	Çizimlerle taşıyıcı sistemler : şemalar, sistemler ve tasarım	Ching, Frank,	Yem Yayın	2013	TA 658 /C45	55557
62	Climate considerations in building and urban design	Givoni, Baruch	Van Nostrand Reinhold	1998	NA 2541 /G58	56231
63	Common culture : Reading and writing about American popular culture		Pearson	2012	E 169 /C66	56088
64	Conditional design : an introduction to elemental architecture	Di Mari, Anthony	Bis Publishers	2017	NA 2765 /D56	56029
65	Constantinopolis Istanbul : cultural encounter, imperial vision, and the construction of the Ottoman capital	Kafescioğlu, Çiğdem	Pennsylvania State University Press	2009	NA 1370 /K34	56018
66	Danıştay kararları ışığında idarenin gözetim ve denetim görevi	Akıncı, Müslüm	Legal	2017	KKX 2720 /A35	55442
67	Dava ve cevap dilekçesinin unsurları : somutlaştırma yükü	Karamercan, Fatih	Seçkin	2016	KKX 1710 /K37	55505
68	Dernekler hukuku	Genç, Durmuş Ali	Bilgi Yayınevi	2016	KKX 522/G46	55609
69	Devlet ve hukuk üzerine	Marx, Karl	Ayrıntı Yayınları	2016	K 357 /M37	55527
70	Digital storytelling, mediatized stories : self-representations in new media		P. Lang	2008	QA 76.76 .I59 /D57	56223
71	Digital visions for fashion + textiles : made in code with 429 colour illustrations	Clarke, Sarah E. Braddock	Thames & Hudson	2012	TT 507 /C53	56234
72	Dış ticarette uyuşmazlıkların çözüm yolu olarak uluslararası ticari tahkim	Avcı, Fatma	Bilge Yayınevi	2017	K 2400 /A93	55564
73	Dispute resolution mechanism in merger and acquisition transactions	Bölten, Kerim	Legal	2016	KKX 3220 /B65	55951
74	Doce alas doce		Edelsa	2017	PC 4117 .S76 /Y15	56214
75	Donde esta la Marguesa		Edelsa	2017	PC 4117 .S76 /Y14	56213
76	DSM-5-TM tanı ölçütleri başvuru elkitabı		HYB Yayıncılık	2014	RA 790 /D76	56030
77	Edebiyat, hukuk ve sahir tuhaflıklar		Dost Kitabevi	2016	PN 56 .L33 /E34	55627
78	El enigma de la carta		Edelsa	2017	PC 4117 .S76 /Y6	56196
79	El hombre que veia Demasiado		Edelsa	2017	PC 4117 .S76 /Y12	56211
80	El robo del manuscrito		Edelsa	2017	PC 4117 .S76 /Y11	56209
81	El secreto de la cueva		Edelsa	2017	PC 4117 .S76	56194

					/Y4	
82	El triangulo de oro en al-Andalus		Edelsa	2017	PC 4117 .S76 /Y11	56208
83	Elektronik Ticaretin Düzenlenmesi Hakkında Kanun ve ilgili kanunlar : Gerekçeleri, Komisyon Raporları ve TBMM Tutanakları İle Birlikte	Başöz, Lütfü	Legal Yayıncılık	2016	KKX 920 /B37	55738
84	Eleştirel bakışla güneş - dil kuramı ve ilk güneş - dil sözlüğü	Arslanoğlu, Kaan	İthaki Yayınları	2017	PL 105 /A77	55598
85	Eleştirel hukuk çalışmaları	Aktaş, Sururi	XII Levha	2011	K 235 /A38	55687
86	En busca del ambar azul		Edelsa	2017	PC 4117 .S76 /Y8	56204
87	Engineering hydrology	Usul, Nurünnisa	METU Press	2017	GB 661.2 /U88	55934
88	Eşya hukuku	Ertaş, Şeref	Barış Yayınları / Fakülteler Kitabevi	2016	KKX 683 /E78	55452
89	Eşya Hukuku	Akıntürk, Turgut	Beta Basım Yayın	2009	KKX 683 /A35	55459
90	Eşya hukuku	Sirmen, A. Lâle	Yetkin Yayınları.	2016	KKX 683 /S76	55482
91	Eşya hukuku	Esener, Turhan	Yetkin Yayınları	2015	KKX 683 /E84	55546
92	Eşya hukuku I : eşya hukukunun temel kavramları ve ilkeleri taşınır eşyada : zilyetlik - mülkiyet - intifa - rehin uygulama çalışmaları	Serozan, Rona	Filiz Kitabevi	2014	KKX 683 /S47	55502
93	Eşya Hukuku I : Zilyetlik ve tapu sicili	Ayan, Mehmet	Seçkin Yayıncılık	2016	KKX 683 /A936	55585
94	Eşya hukuku II : Mülkiyet	Ayan, Mehmet	Seçkin Yayıncılık	2016	KKX 683 /A9366	56004
95	Eşya hukuku III: Sınırlı ayni haklar	Ayan, Mehmet	Mimoza Yayınları	2017	KKX 683 /A93	55617
96	Eşya hukukundan doğan davalar : açıklamalı- içtihatlı sulh hukuk davaları ve tatbikatı	Hasan Özkan	Legal	2015	KKX 683 /O95	55549
97	Eşya kavramı	Aksoy Dursun, Sanem	On İki Levha Yayıncılık	2012	KKX 640 /A37	55572
98	EU competition law : text, cases, and materials	Jones, Alison,	Oxford University Press	2016	KJE 6456 /J66	55873
99	European agencies in between institutions and member states		Wolters Kluwer Law & Business	2014	KJE 5794 /E97	56089
100	European architecture : 1750-1890	Bergdoll, Barry	Oxford University Press	2000	NA 956 /B47	55883
101	Evliya Çelebi seyahatnâmesi'nde yemek kültürü : yorumlar ve sistematik dizin	Yerasimos, Marianna	Kitap Yayınevi	2011	TX 725 .T9 /Y47	55481
102	Fashion design course : accessories : [design practice and processes for creating hats, bags, shoes, and more]	Schaffer, Jane	Thames & Hudson	2012	TT 649.8 /S33	55947
103	Fashionary shoe sketchbook		Fashionary	2016	TS 990 /F37	56084
104	Fatih devri yemekleri : Türkiye gıda hijyeni tarihinde	Ünver, Ahmet Süheyl	[y.y.]	1952	TX 725 .T9 /U58	55851
105	FIDIC Uluslararası inşaat sözleşmeleri	Ağsakal, İbrahim	Adalet	2015	KKX 3403 /A37	55880
106	Film çalışmaları	Butler, Andrew M.	Kalkedon Yayıncılık	2011	PN 1993.5 .A1 /B88	55626
107	Film yapımı temelleri : Yapım	Worthington, Charlotte	Literatür	2011	PN 1995.9 .P7 /W67	55642
108	Food design	Gruijters, Katja	TERRA	[t.y]	TX 350.8 /G78	55878

109	Foreign investment law		Seçkin	2016	KKX 3202 /F67	55892
110	Fransız idari yargılama hukukunda kararlara karşı başvuru yolları	Kaplan, Gürsel	Ekin Basım Yayın	2016	KJV 4056 /K37	55658
111	Gelişmekte olan ülkelerde doğrudan yabancı sermaye yatırımları ve Türkiye örneği	Erdoğan, Ali	Nobel	2012	HG 5706.5 /E736	55434
112	Geometri : Atatürk'ün kaleminden 2	Atatürk, Gazi Mustafa Kemal, 1881-1938	Kaynak Yayınları	2017	QA 445 /A83	55992
113	Güvenlik ekseninde avrupa birliği mülteci hukuku	Yıldırım, Tülay	Yetkin	2016	KKX 3025 /Y55	55720
114	H. L. A Hart'ın hukuk kavramı	Ceylan, Şule Şahin	On İki Levha Yayıncılık	2014	K 230 /C49	55619
115	Hafızanın toplumsal çerçeveleri = Les cadres sociaux de la mémoire	Halbwachs, Maurice	Heretik Yayıncılık	2016	BF 371 /H35	55629
116	Haylaz kalbim	Aral, Ayşe	Doğan Novus	2017	PL 249 .A73 /H39	55640
117	Herodot'la yolculuklar	Kapuścińskі, Ryszard	Habitus Yayıncılık	2015	D 56.52 /K37	55690
118	Hukuk Eğitimi ve Öğretimi	Yavuz, Can	Seçkin Yayıncılık	2016	KKX 3755 /Y38	55670
119	Hukuk mahkemelerinde ihtiyati tedbir : (geçici himaye ve koruma tedbirleri)	Yenipınar, Filiz Berberoğlu	On İki Levha Yayıncılık	2016	KKX 1817 /Y46	55660
120	Hukuk sözlüğü : Türkçe-Almanca, Almanca-Türkçe	Çakar, M. Sait	Seçkin	2007	KKX 26 /C35	55475
121	Hukuki mütalaalarım	Şanlı, Cemal	Adalet	2016	KKX 480 /S265	55460
122	Hukukta yöntem- mantık	Serozan, Rona	Vedat Kitapçılık	2017	K 212 /S47	55540
123	Hukukun büyübozumu : Eleştirel hukuk çalışmaları hareketi	Akbaş, Kasım	Legal Yayıncılık	2006	K 230 /A33	55662
124	Hukukun otoritesi	Uyanık, Halit	On İki Levha Yayıncılık	2014	K 320 /U93	55643
125	İcra hukuku esasları	Postacıoğlu, İlhan E.	Vedat Kitapçılık	2010	KKX 1888 /P67	55448
126	İcra ve iflas hukuku	Yıldırım, Mehmet Kamil	Beta	2016	KKX 1888 /Y553	55463
127	İcra ve iflas hukukuna göre ihale, ihalenin yapılması ve ihalenin feshi (en son yargıtay kararları ile)	Ruhi, Canan	Seçkin Yayıncılık	2016	KKX 1881 /R84	55455
128	İcra ve iflas hukukunda şikayet	Muşul, Timuçin	Adalet Yayınevi	2014	KKX 1902 /M87	55508
129	İcra ve iflas kanunu şerhi	Yılmaz, Ejder	Yetkin Basımevi	2016	KKX 1888 /Y55	55447
130	İdare hukuku		On İki Levha Yayıncılık	2016	KKX 2720 /I33	55484
131	İdare hukuku açısından kentsel dönüşüm	Çaptuğ, Mehpare	Seçkin Yayıncılık	2016	KKX 3062 /C37	55574
132	İdari yargılamada istinaf	Çınarlı, Serkan	Seçkin Yayıncılık	2017	KKX 1822 /C56	55700
133	İletişim sözlüğü	Mutlu, Erol	Ütopya Yayınevi	2017	P87.5 /M88	55501
134	İletişime giriş	Aziz, Aysel	Hiperlink	2016	P90 /A95	55622
135	İlkeler ışığı altında medeni yargılama hukuku	Yıldırım, Mehmet Kamil.	Beta Yayınevi	2016	KKX 1710 /Y55	55702
136	Incoterms (uluslararası ticari terimler)	Kuyucu, Aslıhan Sevinç	Filiz	2011	HB 61 /K89	56466
137	İngiliz ve Amerikan hukuklarında vakıaların getirilmesi ile delillerin toplanmasında hakimin rolü ve Türk hukuku bakımından değerlendirilmesi	Yalabık, Fulya Teomete	On İki Levha Yayıncılık	2016	K 2261 /Y35	55468
138	İnsan neyle yaşar	Tolstoy, Lev Nikolayeviç	Arkadaş Yayınevi	2017	PG 3367 .T65 /I57	55651
139	İntifa hakkı : Türk medeni hukukunda eşya üzerinde	Özen, Burak	Vedat Kitapçılık	2008	KKX 683 /O94	55453

140	İntifa hakkının sona ermesi	Canarslan, Gökçe	Seçkin Yayıncılık	2016	KKX 715 /C36	55748
141	Introduction to Turkish commercial law	Erol, Melih Uğraş	Seçkin Yayıncılık	2017	KKX 920 /E76	55890
142	Introduction to Turkish law		Seçkin Yayıncılık	2016	KKX 68 /I58	55881
143	İsimsiz sözleşme genel teorisi ve uzaktan öğretim sözleşmesi	Yücer Aktürk, İpek	Yetkin	2016	KKX 858 /Y83	55962
144	İşletme sözleşmeleri : (unternehmensvertraege)	Çebi, Hakan	Adalet Yayınevi	2014	KKX 1075.5 /C43	55563
145	İsmiyle yaşamak	Ender, Rita	İletişim	2016	HM 753 /I86	55528
146	İstanbul Rumlarından yemek tarifleri : masal yıllarımın mutfağı	Bozis, Sula	Yapı Kredi Yayınları	2014	TX 723.5 .G8 /B69	55606
147	Juliette 1 : erdemsizliğe övgü	Sade, Marquis de	Çiviyazıları	2003	PQ 2063 .S3 /J85	55887
148	Kabuk adam	Erdoğan, Aslı	Everest Yayınları	2010	PL 248 .E73 /K33	55731
149	Kadim lezzetler -1	Özilgen, Sibel	Yeditepe Üniversitesi Yayınevi	2014	TX 725 .T9 /O95	55724
150	Kamu hukuku açısından vakıf yükseköğretim kurumları : (yasal dayanakları ve tüzel kişiliği)	Aküzüm, Ural	Vedat Kitapçılık	2016	KKX 3147 /A38	55688
151	Kapadokya lezzeti : Kapadokyalı Rumların yemek kültürü	Bozis, Sula	Türkiye Ekonomik ve Toplumsal Tarih vakfı	2004	TX 723.5 .G8 /B69	55601
152	Kapadokya'da Gaudi'nin izinde	Goytisolo, Juan	Alef Yayınevi	2016	DS 51 .C33 /G69	55734
153	Kapitalist gerçekçilik : başka altnatif yok mu?	Fisher, Mark	Habitus Yayıncılık	2011	HB 501 /F57	55520
154	Kapitalizmin yükselişi ve hukuk	Tigar, Michael E.	Epos Yayınları	2016	KJ 147 /T54	55646
155	Katkı-katılma alacağı : [bilirkişi raporları, Yargıtay içtihatları, tablolar]	Kılıçoğlu, Ahmet M.	Turhan Kitabevi	2016	KKX 569 /K55	55530
156	Kayıp kıta Mu	Churchward, James	Nokta Kitap	[2009]	GN 751 /C48	55973
157	Kayıp kıta Mu'nun kutsal sembolleri	Churchward, James	Omega	2015	GN 751 /C48	55990
158	Kayıp kıta Mu'nun çocukları	Churchward, James	Omega	2017	GN 751 /C48	55974
159	Kazandırıcı zamanaşımı	Yağcıoğlu, Burcu	Adalet	2014	KKX 664 /Y34	55676
160	Kefalet sözleşmesi : 6098 sayılı Türk borçlar kanunu çerçevesinde	Özen, Burak	Vedat Kitapçılık	2017	KKX 810 /O94	55451
161	Kent planlama ile ilgili yasal kurallardan seçmeler	Gök, Tamer	ODTÜ	1980	KKX 3062 /G65	56491
162	Kıbrıs Türk mutfağı : Kıbrıs Türk halkının yemek yeme alışkanlıkları yörede kullanılan yabani otlar, mutfak aletleri ve yemek tariflerinin standartlaştırılması	Direktör, Şevket	Galeri Kültür Yayinlari	1998	TX 725 .T9 /D57	55570
163	Kimlik, ritüel, müzik icrası : İstanbul demevlerinde zakirlik hizmeti	Özdemir, Ulaş	Kolektif Kitap	2016	BP 189.65 .M87 /O93	55746
164	Kişiler hukuku (gerçek ve tüzel kişiler)	Oğuzman, M. Kemal	Filiz kitapevi	2016	KKX 500 /O38	55506
165	Kişiler Hukuku : [Türk Özel Hukuku : cilt II]	Dural, Mustafa	Filiz Kitabevi	2016	KKX 500 /D87	55562
166	Kişiler Hukuku : genel bilgiler, gerçek kişiler, tüzel kişiler	Ayan, Mehmet	Seçkin Yayıncılık	2016	KKX 511 /A93	55616
167	Kişilik hakları : IV Türkiye-Slovenya karşılaştırmalı hukuk sempozyumu = Personlichkeitsrehcte : IV. Turkishch-Slowenisches komparatives recht symposium = Personality rights : IV. Turkish-Slovenia comparative law symposium		Seçkin Yayıncılık	2016	KJC 1646 /K57	55663
168	Kişiye sıkı sıkıya bağlı haklar	Karakaş, Fatma Tülay	Turhan Kitabevi Yayınları	2015	KKX 500	55542

					/K37	
169	Kitle iletişim teorilerine giriş	Işık, Metin	Eğitim Yayınevi	2014	P90 /I85	55521
170	Komünizmle mücadele dernekleri : Türk sağında antikomünizmin inşası	Meşe, Ertuğrul	İletişim Yayınları	2016	HX 376.7 .A6 /M47	55478
171	Kredi açma sözleşmeleri	Özen, Burak	Vedat Kitapçılık	2017	KKX 955.3 /O94	55514
172	Küba krizi ve nükleer savaş eşiğindeTürkiye	Pehlivanoğlu, A. Öner	Kastaş Yayınevi	2003	E 841 /P44	55733
173	La Banque centrale européenne : regards croisés, droit et économie		Bruylant	2016	HG 2980.5 .A6 /B36	56022
174	La codification de la procédure administrative de l'Union européenne : le modèle ReNEUAL		Bruylant	2017	KJE 5607 /C63	56078
175	La cuisine d'Istanbul au XIXe siècle	Samancı, Özge	Presses universitaires de Rennes ; |a Tours : |b Presses universitaires François-Rabelais de Tours	2015	TX 725 .T9 /S26	56021
176	La isla del diablo		Edelsa	2017	PC 4117 .S76 /Y5	56195
177	Lacivert taşından tabletler	Ekici, Armağan	Everest yayınları	2016	PL 248 .E35 /L33	55600
178	Lola		Edelsa	2017	PC 4117 .S76 /S2	56216
179	Magnum contact sheets		Thames & Hudson	2017	TR 820 /M34	56236
180	Makaleler	Pekcanıtez, Hakan	On İki Levha Yayıncılık	2016	KKX 74 /P45	55457
181	Makaleler	Pekcanıtez, Hakan	On İki Levha Yayıncılık	2016	KKX 74 /P45	55458
182	Mal rejimleri hukuku	Gençcan, Ömer Uğur	Yetkin Yayınları	2010	KKX 569 .M35 /G46	55428
183	Masif mobilya üretim teknikleri	Gültekin, Ali	Değişim yayınları	2006	TT 180 /G85	55424
184	Material innovation : Product design	Dent, Andrew	Thames & Hudson	2014	TS 171.4 /D46	56026
185	Medeni bilgiler : (Uygarlık bilgileri)	Atatürk, Mustafa Kemal	Örgün Yayınevi	2017	JQ 1806 .Z1 /A83	55975
186	Medeni hukuk	Akıntürk, Turgut	Beta	2017	KKX 500 /A35	55623
187	Medeni Hukuk - 1 Ders Notları : Giriş Hukuka Giriş, Başlangıç Hükümleri, Kişiler Hukuku, Aile Hukuku		Savaş Yayınları	2017	KKX 500 /M43	55694
188	Medeni Hukuk - 2 Ders Notları : Eşya Hukuku, Miras Hukuku		Savaş Yayınları	2017	KKX 500 /M434	55695
189	Medeni hukuk (temel bilgiler) : giriş ve başlangıç hükümleri, gerçek kişiler, tüzel kişiler (dernekler, vakıflar), aile hukuku, miras hukuku, eşya hukuku : [yeni medeni kanuna göre]		Turhan Kitabevi	2015	KKX 500 /Z48	55517
190	Medeni hukuk : giriş, temel kavramlar, başlangıç hükümleri	Antalya, O. Gökhan	Legal	2016	KKX 500 /A58	55503
191	Medeni hukuk ve borçlar hukuku bibliyografyası	Helvacı, İlhan	On İki Levha Yayıncılık	2017	KKX 500 /H45	55469
192	Medeni hukuka giriş : kaynaklar, temel kavramlar, başlangıç hükümleri	Ayan, Mehmet	Seçkin Yayıncılık	2016	KKX 500 /A93	55551
193	Medeni hukuka giriş ve Türk Medeni Kanunu'nun başlangıç hükümleri	Kayıhan, Şaban	Seçkin	2016	KKX 500 /K39	55500
194	Medeni usul hukuku	Pekcanıtez, Hakan	On İki Levha Yayıncılık	2017	KKX 1710 /P45	55439
195	Medeni usul hukuku	Pekcanıtez, Hakan	On İki Levha Yayıncılık	2017	KKX 1710 /P45	55440
196	Medeni usul hukuku	Pekcanıtez, Hakan,	On İki Levha Yayıncılık	2017	KKX 1710	55441

					/P45	
197	Medeni usul hukuku : Temel kavramlar ve ilk derece yargılaması	Tanrıver, Süha	Yetkin Yayınları	2016	KKX 1710 /T36	55429
198	Medeni usul hukuku kurallaının yer bakımından uygulanması	Erdoğan, Ersin	Yetkin yayınları	2016	KKX 1710 /E73	55680
199	Medeni usul hukuku sorunları	Tutumlu, Mehmet Akif	Seçkin Yayıncılık	2017	KKX 1710 /T88	55632
200	Medeni usul hukukunda adil yargılanma hakkı : Avrupa insan hakları sözleşmesi ve Avrupa insan hakları mahkemesi kararları ışığında	Aktepe Artık, Sezin	Seçkin Yayıncılık	2014	KKX 1710 /A38	55621
201	Medeni usul hukukunda aleyhe bozma yasağı	Atalı, Murat	Yetkin	2014	KKX 1710 /A83	55568
202	Medeni usul hukukunda davaların birleştirilmesi ve ayrılması	Ermenek, İbrahim	Yetkin	2014	KKX 1710 /E76	55566
203	Medeni Usul Hukukunda Delil Başlangıcı	Tok, Ozan	Seçkin Yayıncılık	2016	KKX 1771 /T65	55693
204	Medenî usûl hukukunda iddia ve somutlaştırma yükü	Börü, Levent	Yetkin Yayınları	2016	KKX 1710 /B67	55569
205	Medeni usul hukukunda ilk itirazlar	Öztürk, Emrah	Yetkin Yayıncılık	2014	KKX 1710 /O98	55548
206	Medeni usul hukukunda iradi taraf değişikliği	Korkmaz, Hülya Taş	Yetkin	2014	KKX 1710 /K67	55577
207	Medeni usul hukukunda karar	Güneysu, Nilüfer Boran	Adalet Yayınevi	2014	KKX 1710 /G86	55547
208	Medeni usul hukukunda temyiz	Yavaş, Murat	Seçkin	2015	KKX 1687 /Y38	55659
209	Medenî yargıda bilirkişilik	Tanrıver, Süha	Yetkin	2016	KKX 1710 /T367	55576
210	Medeni yargılama hukukunda delil başlangıcı	Keser, Salih	On İki Levha Yayıncılık	2016	KKX 1772 /K47	55666
211	Medeni yargılama hukukunda isitinaf	Çiftçi, Murat Özgür	Adalet Yayınevi	2016	KKX 1687 /C54	55461
212	Medeni yargılama hukukunda silahların eşitliği	Hanağası, Emel.	Yetkin Yayınları	2016	KKX 2465 /H36	55533
213	Mediterranean encounters : artists between Europe and the Ottoman Empire, 1774-1839	Fraser, Elisabeth A.	The Pennsylvania State University Press	2017	N 8214.5 .M48 /F73	56017
214	Medya çalışmaları : teoriler ve yaklaşımlar	Laughey, Dan	Kalkedon	2010	P 90 /L38	55741
215	Medya ve modernite	Thompson, John B.	Kırmızı Yayınları	2008	HM 258 /T46	55485
216	Merriam-Webster's compact visual dictionary	Corbeil, Jean-Claude	Merriam-Webster	2010	PE 1629 /C67	56020
217	Metropolis	Elsaesser, Thomas	BFI Pub.	2012	PN 1997 .M436 /E47	56446
218	Milletlerarası mal satımına ilişkin BM antlaşmasında öngörülebilirlik ilkesi	Ulusu, Ayşe Elif	Beta Basım	2011	K 1030 /U48	55745
219	Milletlerarası mal satımına ilişkin sözleşmeler hakkında birleşmiş milletler antlaşması (CIGS) uyarınca hasarın intikali	Doğan, Mustafa	Yetkin	2016	K 1028 /D64	55957
220	Milletlerarası özel hukuk	Şanlı, Cemal	Vedat Kitapçılık	2016	KKX 480 /S26	55432
221	Milletlerarası özel hukuk II pratik çalışma kitabı : vatandaşlık ve yabancılar hukukuna ilişkin seçilmiş mahkeme kararları	Ekşi, Nuray	Beta	2016	KKX 480 /E375	55556
222	Milletlerarası özel hukuk mevzuatı	Can, Hacı	Adalet Yayınevi	2016	KKX 480 /C36	55716

223	Milletlerarası özel hukuk mevzuatı		Seçkin Yayıncılık	2017	KKX 480 /M55	55989
224	Milletlerarası özel hukuka ilişkin temel mevzuat	Ekşi , Nuray	Beta	2016	KKX 480 /E37	55462
225	Milletlerarası özel hukukta Culpa in contrahendo sorumluluğuna uygulanacak hukukun tayini	Sirmen, Kazım Sedat	Yetkin Yayınları	2016	KKX 485 /S57	55719
226	Milletlerarası özel hukukta güncel konular sempozyumu : Eskişehir, 21-22 Nisan 2016 : sempozyum bildirileri ve tartışmalar		Yetkin Yayınları	2016	KKX 480 .A67 /M55	55507
227	Milletlerarası özel hukukta sivil hava taşımacılığı kazaları ve taşıyıcının hukuki sorumluluğu	Gümüşlü Tunçağıl, Gülce		2016	KKX 480 /G86	55961
228	Milletlerarası özel hukukta taşınmazlara ilişkin sözleşmeler	Çınar, Kazım	On İki Levha Yayıncılık	2016	KKX 485 .P78 /C56	55709
229	Milletlerarası özel hukuku mevzuatı : kanunlar ihtilafı, milletlerarası usul hukuku, vatandaşlık hukuku, yabancılar hukuku	Doğan, Vahit	Savaş	2016	KKX 480 /D64	55435
230	Milletlerarası tahkim hukuku	Nomer, Ergin	Beta	2016	K 2400 /N66	55578
231	Milletlerarası ticari tahkim hukukunda iptal davası	Tuna, Ekin	Adalet Yayınevi	2016	K 2400 /T86	55739
232	Milletlerarası ticari tahkimde doğrudan uygulanan kuralların etkisi	Albayrak Ceylan, Nazlı		2016	K 2400 /A43	55672
233	Mimarlık kavramları	Kuban, Doğan	YEM Yayın	2010	NA 2500 /K83	55685
234	Mind in Architecture : Neuroscience, Embodiment, and the Future of Design		MIT Press	2015	NA 2543 .N48 /M56	55425
235	Mision en La Pampa		Edelsa	2017	PC 4117 .S76 /Y10	56206
236	Mision en La Pampa		Edelsa	2017	PC 4117 .S76 /Y10	56207
237	Misterio en chichen itza		Edelsa	2017	PC 4117 .S76 /Y7	56203
238	Mobilya restorasyonu ve yenilemesi : Dekoratif teknikler	Miro, Eva Pascual	İnkılap Kitabevi	2006	TT 199 /M57	55602
239	Mobilya ve dekorasyon gereç bilgisi : temel ders kitabı	Gürtekin, Ali	Milli Eğitim Bakanlığı	2002	TT 194 /.G87	55538
240	Modern iflas hukuku açısından konkordato ve yeniden yapılanma hukuku	Altay, Sümer	Vedat Kitapçılık	2017	KKX 1888 .A28 /A48	55464
241	Modern iflas hukukunun gereklilikleri ve temel haklar çerçevesinde : susturma hakkı engelleme yasağı (Cramdown power Obstruktionsverbot) (BC 1129, b, 1-2, InsO 245)	Yeşilova, Bilgehan	Adalet	2015	KKX 1959 .M63 /Y47	55497
242	Modern toplum ve hukuk devleti : hukuk devletinin toplumsal koşulları üzerine bir deneme	Özcan, Mehmet Tevfik	On İki Levha Yayıncılık	2017	K 375 /O93	55614
243	Modernist Cuisine : The Art and Science of Cooking : Animals and plants	Myhrvold, Nathan	The Cooking Lab	2011	TX 651 /M94	56199
244	Modernist Cuisine : The Art and Science of Cooking : History and fundamentals	Myhrvold, Nathan	The Cooking Lab	2011	TX 651 /M94	56197
245	Modernist Cuisine : The Art and Science of Cooking : Ingredients and preparations	Myhrvold, Nathan	The Cooking Lab	2011	TX 651 /M94	56200
246	Modernist Cuisine : The Art and Science of Cooking : Kitchen Manual	Myhrvold, Nathan	The Cooking Lab	2011	TX 651 /M94	56202
247	Modernist Cuisine : The Art and Science of Cooking : Plated-dish recipes	Myhrvold, Nathan	The Cooking Lab	2011	TX 651 /M94	56201
248	Modernist Cuisine : The Art and Science of Cooking : Techniques and equipment	Myhrvold, Nathan	The Cooking Lab	2011	TX 651 /M94	56198
249	Modernist cuisine at home	Myhrvold, Nathan	The cooking lab	2012	TX 651 /M94	56290
250	Modernist cuisine at home : [Kitchen Manual]	Myhrvold, Nathan	The cooking lab	2012	TX 651 /M94	56291
251	Moderniteden postmoderniteye egemenlik ve hukuk	Kia, Rukiye Akkaya	Beta	2011	K 486 /K53	55681
252	Muerte en valencia		Edelsa	2017	PC 4117 .S76 /Y13	56212
253	Mustafa Kemal : ta'biye meselesinin halli ve emirlerin sureti tahririne dair nesayih : (Taktik meselesinin çözümü ve emirlerin yazılmasına dair öğütler)		Harp Akademisi	1989	DR 592 /M87	55970
254	Müteselsil kefaletin kurulması ve geçerlilik şartları	Çelik, Ali	Adalet Yayınevi	2016	KKX 900 /C45	55736
255	Müzik ve yemek	Göknar, Gülfam	Okuyan Us	2016	TX 725 /G65	55611

256	Native American moccasins : a craft manual	White, George M.	Crazy Crow Trading Post	2013	E 98 .F73 /W45	56015
257	Non-professional interpreting and translation : state of the art and future of an emerging field of research		John Benjamins Publishing Company	2017	P 306.97 .D62 /N66	55595
258	Ön ödemeli konut satış sözleşmesi : 6502 sayılı tüketici korunması hakkında kanun uyarınca	Özmen, Ethem Sabâ	On İki Levha Yayıncılık	2016	KKX 884.5 /O96	55645
259	Operative design : a catalogue of spatial verbs	Di Mari, Anthony	BIS Publishers	2017	N 7430.7 /D56	56028
260	Orhun abideleri	Yazıksız, Necip Asım	Pergole Yayınları	2017	PL 31 /Y39	55971
261	Osmanlı tarihi sözlüğü : kavramlar, kurumlar, olaylar	Sakaoğlu, Necdet	Alfa Basım Yayım	2017	DR 436 /S25	55486
262	Osmanlı ve avrupa sofralarından menüler	Toydemir, Sumru	Türkiye İş Bankası Kültür Yayınları	2015	TX 725 /T69	55644
263	Out of the box : the rise of sneaker culture		Skira Rizzoli Publications Inc. : American Federation of Arts	2015	GV 749 .S64 /O98	56259
264	Oyun ve senaryo yazma tekniği : tiyatro, radyo, televizyon ve sinema	Özakman, Turgut	Bilgi Yayınevi	2014	PN 1996 /O93	55422
265	Özel hukukta istinaf denetimi ve yargılaması	Kurtoğlu, Tülin	Yetkin Yayınevi	2017	KKX 1822 /K87	55960
266	Patatesli yumurta : Işık evinden Araf'a	Yitikırmak, Kemal.	Boyalıkuş Yayınları	2016	PL 248 .Y58 /P38	55639
267	Pay sahipleri sözleşmesi kapsamında anonim şirketlerde pay devrinin kısıtlanması	Bilge, Kerem	On İki Levha Yayıncılık	2017	KKX 1050 /B55	55707
268	Perspectives on commoning : autonomist principles and practices		Zed Books	2017	JA 76 /P47	55939
269	Place Attachment		Springer	1992	BF 353 /P53	56081
270	Practices of looking: an introduction to visual culture	Sturken, Marita	Oxford University Press	2018	N 72 .S6 /S78	56016
271	Principles and interpretation of laboratory practices in surgical pathology	Shariff, Shameem	Jaypee Brothers Medical Publishers	2016	RD 57 /S53	55946
272	Prof. Dr. Cevdet Yavuz'a Armağan : 6098 sayılı Türk Borçlar Kanunu hükümlerinin değerlendirilmesi sempozyumu (3-4 Haziran 2011)		Marmara Üniversitesi	2012	KKX 74 /P76	55467
273	Prof. Dr. Ejder Yılmaz'a armağan		Yetkin Yayınları	2014	KKX 74 /P76	55443
274	Prof. Dr. Ejder Yılmaz'a armağan		Yetkin Yayınları	2014	KKX 74 /P76	55444
275	Prof. Dr. Seza Reisoğlu armağanı		Banka ve Ticaret Hukuku Araştırma Enstitüsü (Türkiye İş Bankası A.Ş. Vakfı)	2016	KKX 74 /P76	55446
276	Publics and counterpublics	Warner, Michael	Zone Books	2014	HM 706 /W37	55937
277	Quien sabe?		Stanley	2001	PC 4117 .S76 /T1	56210
278	Radyo program yapımı ve radyo yayıncılığı	Güven, Halil R.	İmaj	2006	PN 1991.7 /G88	55423
279	Radyoda yayın, yapım ve türler	Kuruoğlu, Huriye	Nobel Yayın Dağıtım.	2006	PN 1991.7 R33 /K87	55419
280	Reinforced concrete	Ersoy, Uğur	Middle East Technical University	2008	TA 683.2 /E77	55933
281	Reklamdaki Hakikat	Kenney, John	Garaj Yayınları	2017	PS 3611 .K46 /R45	56009
282	Reklamdaki Hakikat	Kenney, John	Garaj Yayınları	2017	PS 3611 .K46 /R45	56010
283	Reklamdaki Hakikat	Kenney, John	Garaj Yayınları	2017	PS 3611 .K46 /R45	56011
284	Reproductive endocrinology and Infertility : handbook for clinicians	Lebovic, Dan I.	Scrub Hill Press, Inc.	2014	RG 159 /L43	56217
285	Research methods for product design	Milton Alex	Laurence King Publishing	2013	TS 171.4 /M55	55872

286	Rölöve	Uluengin, M. Bülent	YEM Yayın	2010	NA 1364 /U48	55747
287	Roma hukuku : tarihi giriş - kaynaklar, genel kavramlar - kişiler hukuku, hakların korunması	Çelebican, Özcan Karadeniz	Turhan Kitabevi	2014	KJA 147 /C45	55721
288	Roma hukuku dersleri	Akıncı, Şahin	Sayram Yayınları	2016	KJA 147 /A35	55618
289	Roma hukukunda kadının hak ve fiil ehliyeti	Aksaray, Buse	On İki Levha Yayıncılık	2012	KJA 2196 /A37	55624
290	Rücu hakkı	Koçano Rodoslu, Emine	Turhan Kitabevi Yayınları	2016	KKX 823.5 .R47 /K63	55565
291	Sağlık hukuku : ders notları	Aslanova, Kemale	Aristo Yayınevi	2017	KKX 3098 /A85	55682
292	Şahların şahı	Kapuciski, Ryszard	Habitus yayıncılık	2012	DS 318 /K37	55571
293	Sanatımızın hatıra defteri : Klasik, senfonik, epik, lirik ve antimedyatik kültür sanat hatıraları	Özgentürk, Nebil	Denizkültür	2012	N 7168 /O94	56374
294	Şehir : kent ortamındaki insan davranışlarının araştırılması üzerine öneriler = The city : suggestions for the investigation of human behavior in the urban environment	Park, Robert Ezra	Heretik Yayınları	2015	HT 151 /P37	55625
295	Şekli eşya hukuku : giriş zilyetlik tapu sicili	Ünal, Mehmet	Savaş Yayınevi	2016	KKX 683 /U53	55581
296	Selçuklu Anadolu'sunda beslenme ve yemek kültürü	Uzunağaç, Ömer	Kitabevi	2015	GT 2853 .T9 /U98	55427
297	Senaryo yazarı olmak, senaryo yazmak	Akyürek, Feridun	MediaCat	2015	PN 1996 /A39	55491
298	Senaryo yazımı	Costello, John	Kalkedon Yayıncılık	2010	PN 1996 /C67	55686
299	Senaryo yazımı : sinema ve televizyon için	Miller, William	Hayalperest Yayınevi	2016	PN 1996 /M55	55612
300	Shigley's mechanical engineering design	Budynas, Richard Gordon	McGraw-Hill Education	2015	TJ 230 /B83	55869
301	Shoe design : a handbook for footwear designers		Fashionary	2016	TS 990 /S56	56077
302	Shoe innovations : a visual celebration of 60 styles	Cox, Caroline	Firefly Books	2012	GT 2130 /C69	56076
303	Shoe obsession	Steele, Valerie	Yale University Press in association with the Fashion Institute of Technology	2013	GT 2130 /S74	55935
304	Shoes : an illustrated history	Shawcross, Rebecca	Bloomsbury	2014	GT 2130 /S53	55875
305	Shoes A-Z : designers, brands, manufacturers and retailers	Walford, Jonathan	Thames & Hudson	2010	GT 2130 /W35	56025
306	Shooting space : architecture in contemporary photography	Redstone, Elias	Phaidon Press	2014	TR 659 /R43	55940
307	Sinefilozofi : Kurosawa'nın Düşler'inde sinefilozofik bir yolculuk	Öztürk, Serdar	Heretik	2016	PN 1995 /O98	55675
308	Sinematografi : Görüntü yönetmenliği	Goodridge, Mike	Remzi Kitabevi	2014	TR 850 /F46	55610
309	Şirket birleşme ve devralma işlemlerinde tahkim : paralel yargılamalar ile birleşme ve devralma işlemlerine yönelik tahkim kapsamındaki tahkim anlaşmalarının devrinde taraf iradesi sorunu	Ağaoğlu, Cahit	Seçkin	2016	KKX 1829 /A33	55587
310	Şirketler hukuku : genel esaslar	Pulaşlı, Hasan	Adalet Yayınevi	2016	KKX 1040 .G46 /P85	55489
311	Şirketler topluluğunda sorumluluk esaslar : (anonim şirketlerden oluşan topluluklar bakımından)	Göktürk, Kürşat	Adalet Yayınevi	2015	KKX 1040 /G65	55511
312	Sistemim : sıhhat ve vücut güzelliği için günde "15" dakikalık beden harekâtı	Müller, Jorgen Peter	Çituris Biraderler	[t.y]	GV 489 /M85	55949
313	Sketching : product design presentation	Eissen, Koos	BIS	2014	TS 171.4 .R1	56230

					/E37	
314	Sociology	Macionis, John J.	Prentice-Hall	2017	HM 51 /M33	55466
315	Sosyoloji meseleleri	Bourdieu, Pierre	Heretik Yayınları	2016	HM 24 /B68	55648
316	Sözleşmeden doğan üst hakkı bedeli ve bedel borcuna aykırılığın sonuçları	Demirsatan, Barış	On İki Levha	2016	KKX 683 /D46	55668
317	Sözleşmeler hukuku : (Özel borç ilişkileri)	Erzurumluoğlu, Erzan	Yetkin Yayınları	2016	KKX 858 /E79	55718
318	Speaking	Schofield, James	Collins	2011	PE 1131 /S36	55519
319	Spor tahkim hukuku	Ekşi, Nuray	Beta	2015	KKX 3159 .A58 /E47	55473
320	Steel structures : design and behavior : emphasizing load and resistance factor design	Salmon, Charles G.	Pearson Education International	2009	TA 684 /S25	56233
321	Style Tribes : The Fashion of Subcultures	Caroline Young	Frances Lincoln	2016	GT 596 /C37	55948
322	Suzhou basics	Bryant, Shelly	China intercontinental press	2010	DS 796 /B79	55778
323	Tabiiyet Hukuku Gerçek Kişiler - Tüzel Kişiler - Şeyler	Güngör, Gülin	Yetkin Yayınları	2016	KKX 1809 .T33 /G86	55567
324	Taraf ehliyeti	Epözdemir, Rezan	Adalet Yayınevi	2017	KKX 1710 /E66	55531
325	Tasarrufun iptali davaları (İİK. m.277-284)	Uyar, Talih	Bilge Yayınevi	2017	KKX 1926 /U93	55613
326	Taşınır rehni sözleşmesi	Başak, Aslı Makaracı	On İki Levha Yayıncılık	2014	KKX 726 /B37	55495
327	Tebligat Hukuku	Akcan, Recep	Seçkin Yayıncılık	2016	KKX 1729 /A33	55661
328	Tecrübem : ODTÜ'lü endüstri mühendislerinin iş ve yaşam öykülerinden kesitler		Rota yayın	2008	T 56.3 /T43	56343
329	Tehlike sorumluluğu : 6098 Sayılı Türk borçlar kanunu madde 71 çerçevesinde	Çekin, Mesut Serdar	On İki Levha Yayıncılık	2016	KKX 841 /C45	55583
330	Televizyon program yapımcılığı ve yönetmeliği	Gökçe, Gürol	Der Yayınları	2012	PN 1992.75 /G87	55420
331	Temel kanunlarda ve usul kanunlarında yer alan süreler	Güçlü, Yaşar	Seçkin	2017	KKX 507 /G83	55674
332	Temel kimya : moleküller, maddeler ve değişimler	Jones, Loretta	Bilim yayınları	2000	QD 31.2 /J66	55416
333	Temel kimya : moleküller, maddeler ve değişimler 1	Atkins, Peter W.	Bilim Yayıncılık	1997	QD 31.2 /A85	55537
334	Teminat sözleşmelerinde eşlerin hukuki işlem özgürlüğüne getirilen sınırlamalar	Bulut, Meltem	Seçkin Yayıncılık	2016	KKX 569 /B85	55573
335	Teoride ve uygulamada uluslararası arabuluculuk	Eren, M. Yusuf	Adalet Yayınevi	2016	K 2390 /E74	55689
336	Textile visionaries : innovation and sustainability in textile design	Quinn, Bradley	Laurence King Pub.	2013	TS 1765 /Q56	56232
337	The Americans	Frank, Robert	Steidl ; Washington : National Gallery of Art	2017	E169 .Z8 /F73	56027
338	The art of hand sewing leather	Stohlman, Al.	Tandy Leather Factory	2013	TT 190 /S76	56014
339	The BBC : myth of a public service	Mills, Tom	Verso	2016	HE 8689.9 .G7 /M55	55936
340	The Complete Book of Shoes	Morales, Marta	Firefly Books	2013	GT 2130 /M67	56235
341	The cultural industries	Hesmondhalgh, David	SAGE	2015	HM 621 /H47	55945
342	The European Union trade mark : a practical guide	Holah, Mark	Globe Law and Business Limited	2016	KJE 2768 /H65	55868
343	The foundations of European Union law	Hartley, Trevor C.	Oxford University Press	2014	KJE 947	56086

					/H37	
344	The language of music	Cooke, Deryck	Oxford University Press	2001	ML 3845 /C66	56087
345	The open road : photography & the American road trip	Campany, David	Aperture Foundation	2014	TR 655 /C36	56237
346	The substantive law of the EU : the four freedoms	Barnard, Catherine	Oxford University Press	2016	KJE 5170 /B37	55874
347	Ticari işlemlerde taşınır rehni kanunu üzerine bir inceleme	İmamoğlu, Başak Şit	Banka ve Ticaret Hukuku Araştırma Enstitüsü	2017	KKX 728 /I43	55437
348	Ticari işletme hukuku	Poroy, Reha	Vedat Kitapçılık	2015	KKX 920 /P67	55477
349	T-İnsan	Tarhan, Ufuk	Ceres Yayınları	2017	BF 637 .S8 /T37	55597
350	Toprak : Uyumsuz Defne Kaman'ın Maceraları	Uzuner, Buket	Everest	2015	PL 248 .U98 /T67	55732
351	Traite de droit administratif européen		Bruylant	2014	KJE 5602 /T73	56019
352	Translation in Transition : between cognition, computing and technology		John Benjamins Publishing Company	2017	P 306.94 /T73	55594
353	Tüketici hukuku : 6502 sayılı kanuna göre	Aslan, İ. Yılmaz	Ekin Basım Yayın Dağıtım	2015	KKX 3276 /A85	55449
354	Tüketici hukuku dersleri	Aydoğdu, Murat	Adalet Yayınevi	2015	KKX 3276 /A93	55494
355	Turizm hukuku	Boz, Necip	Seçkin Yayıncılık	2008	KKX 3425 /B69	55421
356	Türk borçlar kanunu : Hukuk cep kitapları dizisi		Seçkin Yayıncılık	2017	KKX 810 /T87	55988
357	Türk Borçlar Kanunu açısından taksitle satış sözleşmeleri	Demir, Remzi	Adalet Yayınevi	2017	KKX 877 .3 /D46	55749
358	Türk borçlar kanunu ve Türk borçlar kanununun yürürlüğü ve uygulama şekli hakkında kanun = Turkish code of obligations and the code regarding the effectiveness and the enforcement of the Turkish code of obligations		Seçkin	2016	KKX 810 /T87	55696
359	Türk Borçlar Kanunu ve Viyana Satım Konvansiyonu (CISG) hükümleri ışığında gönderme satımı	Yenice, A. Özge	On İki Levha	2015	KKX 810 /Y46	55529
360	Türk Borçlar Kanunu'na göre genel işlem şartları	Yelmen, Adem	Yetkin Yayınları	2014	KKX 810 /Y45	55673
361	Türk hukukunda anlaşmalı boşanma	Bilgin, Esra Pınar Yılmaz	On İki Levha	2016	KKX 558 /B55	55628
362	Türk hukukunda yabancıların çalışma izinleri : -6735 sayılı Uluslararası İşgücü Kanunu ile 6458 sayılı Yabancılar ve Uluslararası Koruma Kanunu hükümleri kapsamında-	Ergin, Hediye	Beta	2017	KKX 3028 /E74	55703
363	Türk İdare Hukuku	Akyılmaz, Bahtiyar	Seçkin Yayıncılık	2016	KKX 2720 /A39	55493
364	Türk medeni hukuku : başlangıç hükümleri kişiler hukuku	Akipek, Jale G.	Beta	2014	KKX 500 /A357	55474
365	Türk Medeni Kanunu kapsamında hapis hakkı	Dinar, R. Cem.	Vedat Kitapçılık	2016	KKX 646 /D56	55653
366	Türk medeniyeti tarihi	Ziya Gökalp	Bilgeoğuz	2013	DR 432 /G65	55972
367	Türk Milletlerarası Özel Hukuk Mevzuatı	Çelikel, Aysel	Beta	2017	KKX 480 /C45	55454
368	Türk sanatı	Aslanapa, Oktay	Remzi Kitabevi	2016	N 7161 /A85	55483
369	Türk vatandaşlık hukuku	Erdem, B. Bahadır	Beta	2016	KKX 2430 /E73	55509

370	Türk vatandaşlık hukuku	Nomer, Ergin	Filiz Kitabevi	2016	KKX 2430 /N66	55697
371	Türk yemek antropolojisi yazıları	Tezcan, Mahmut	Kültür Bakanlığı	2000	GT 2853 .T9 /T49	55699
372	Türk yemekleri : (XVIII. yüzyıla ait yazma bir yemek risâlesi)		Kültür ve Turizm Bakanlığı	1985	TX 725 .T9 /T87	55698
373	Türkçe Derleme ve Tarama Sözlüğü		Kültür Ajans Yayınları No: 185.	2012	PL 189 /A87	55898
374	Türkisches zivilgesetzbuch : Einführungsgesetz zum Türkischen Zivilgesetzbuch und Vorschriften zum Grunderwerb für Ausländer	Köksal, Mehmet	Legal	2016	KKX 500 /K65	55631
375	Turkish commercial code = Türk ticaret kanunu	Özbakır, Ferah		2017	KKX 920 /O93	55445
376	Türkiye-Avrupa Birliği ortaklık hukuku	Reçber, Kamuran	Dora	2016	KJE 5092 .T9 /R43	55620
377	Türkiye'de anayasalar ve siyaset	Erdoğan, Mustafa,	Hukuk Yayınları	2016	KKX 2101 /E73	55657
378	Türkiyenin toplumsal yapısı : imparatorluktan günümüze	Kongar, Emre	Bilgi Yayınevi	1979	SD 301 /K66	56488
379	Twitter : iletişim çalışmalarında dijital yaklaşımlar		Heretik Basın Yayın Sanayi ve Ticaret Limired Şirketi	2015	HM 743 /T85	55735
380	Überschuldungs- und Zahlungsunfähigkeitsprüfung im Insolvenzrecht	Nickert, Cornelius	Carl Heymanns Verlag	2016	KKX 1888 /N53	56225
381	Uluslararası hava yolu taşımalarında taşıyıcının yüke ilişkin sorumluluğu	Turhan, Gökhan	On İki Levha Yayıncılık	2016	KKX 3467 /T87	55669
382	Una morena y una Rubia		Edelsa	2010	PC 4117 .S76 /S1	56215
383	Uncitral model kanun temelinde uluslararası ticari hakem kararlarına karşı başvuru yolu	Bayata Canyaş, Aslı	Adelet Yayınevi	2016	K 2400 .A35 /B39	55561
384	Vekalet sözleşmesi ve kötüye kullanılması	Özkaya, Eraslan	Seçkin Yayıncılık	2016	KKX 862.7 /O95	55456
385	What is architecture? : and 100 other questions	Wærn, Rasmus	Laurence King Publishing Ltd	2015	NA 2500 /W34	55950
386	World of malls : architectures of consumption		Hatje Cantz	2016	NA 6218 /W67	55943
387	Yabancı mahkeme kararlarının tenfizinde karşılıklılık esası	Demirkol, Özüm, |e author.		2017	KKX 1646 /D46	55647
388	Yabancılar ve uluslararası koruma hukuku	Ekşi, Nuray	Beta	2016	KKX 3025 /E37	55554
389	Yabancıların taşınmazlarda mülkiyet ve sınırlı ayni hak edinmeleri	Köksal, Mehmet	Adalet	2015	KKX 641 /K65	55550
390	Yapay döllenme taşıyıcı annelik ve soybağına ilişkin hukuki sorunlar	Turgut, Cemile	On İki Levha Yayıncılık	2016	KKX 4108 /T87	55544
391	Yargıtay kararları eşliğinde komşuluk hukukundan kaynaklanan taşınmaz malikinin sorumluluğu : taşkın yapı - haksız yapı uyuşmazlıkları	Günay, Erhan	Seçkin	2017	KKX 658 /G86	55708
392	Yargıtay kararları ışığında dürüstlük kuralı ve hakkın açıkça kötüye kullanma yasağı : İsviçre - Türk öğretisi	Kılıçoğlu, Mustafa	Bilge Yayıncılık	2015	KKX 500 /K55	55510
393	Yasadan ve sözleşmeden doğan önalım hakkı	Aydoğdu, Murat	Adalet	2013	KKX 951 /A93	55543
394	Yasal mal rejimi ve tasfiyesi : (edinilmiş mallara katılma rejimi)	Özdamar, Demet	Seçkin	2015	KKX 569 /O93	55654
395	Yemek atlası : otuz sekiz mutfakta dünya turu	Holland, Mina	Yapı Kredi Yayınları	2016	TX 725 .A1 /H65	55480
396	Zâbit ve kumandan ile hasbihal : Nuri Conker'in Zabit ve Kumandan kitabı ile birlikte	Atatürk, Kemal	Türkiye İş Bankası	2017	DR 638 /A83	55991

397	Zaman kaybolmaz : İlber Ortaylı kitabı	Uysal, Nilgün	Türkiye İş Bankası Kültür Yayınları	2006	DR 438.9 .O78 /U97	55889
398	Zamanın izinde	Kesal, Ercan,	Ayrıntı Yayınları	2017	TR 187 /K47	55479
399	Ziya Gürel : [Yaşamı ve eserleri His life & works]	Gürel, Ziya	AKG Grup	2016	ND 189 /G87	56404

ABONE OLUNAN DERGİLER

No	Dergi Adı	Yayınlayan	ISSN	Yılı	Demirbaş No	Sağlama
1	Abitare	RCS Media Group S.p.A	0001-3218	2007--	S0228	Satın
2	Altyazı	Boğaziçi Üniversitesi Vakfı	1303-426X	2007--	S0003	Satın
3	Architectural Digest - AD	Conde Nast	0003-8520	2007--	S0209	Satın
4	Architectural Lighting - AL	Hanley Wood Inc Publications	0894-0436	2007--	S0234	Satın
5	Architectural Record	Dodge Data & Analytics	0003-858X	2007--	S0210	Satın
6	Arredamento Mimarlık	Boyut Yayıncılık/Binat Danışmanlık	1300-3801	2005--	S0123	Satın
7	BBC Wildlife	IMMEDIATE MEDIA CO.	0265-3656	2004--	S0078	Satın
8	Ca M'intéresse	Prisma Presse c/o	0243-1335	2008--	S0174	Satın
9	Capital	Doğan Burda Dergi Yayıncılık	1300-5960	2007--	S0035	Satın
10	Chain Store Age	Lebhar Friedman Inc.	1087-0601	2005--	S0031	Satın
11	Collezioni Bambini C-W 0-3 Baby Collezioni	Logos Publishing		2002--	S0060	Satın
12	Collezioni Donna C-W Collezioni Haute Couture	Logos Publishing	1120-1975	2001--	S0023	Satın
13	Collezioni Sport & Street	Logos Publishing	1124-2949	2010--	S0130	Satın
14	Collezioni Trends	Logos Publishing	1124-2957	2001--	S0011	Satın
15	Collezioni Uomo	Logos Publishing Srl Uff Abbon	1120-2033	2002--	S0039	Satın
16	Cornucopia: Turkey for cornoisseurs	Caique Publishing Ltd ./Ofset Yapımevi/ (Kağıthane yayıncılık Tur.Tic.	1301-8175	2008--	S0080	Satın
17	Detail : Zeitschrift fur Architektur & Baudetail & Einrichtung	Institute für Internationale Architektur - Dokumentation GmbH &Co, KG.	0011-9571	2007--	S0208	Satın
18	Deutsch Perfekt	Spotlight Verlag	1861-1605	2008--	S0197	Satın
19	Doğu Batı: Düşünce dergisi	Doğu Batı Yayınları	1303-7242	1997--	S0063	Satın
20	Domus - Italy	Editoriale Domus	0012-5377	2002--	S0024	Satın
21	Dünya			2002--	S0145	Satın
22	Financial Times			2004--	S0205	Satın
23	Grey Room	MASS INST OF TECHNOLOGY PRESS	1526-3819	2007--	S0254	Satın
24	Hot English Magazine	Hot English Magazine	2147-2602	2013--	S0313	Satın
25	HR İnsan Kaynakları Dergisi	Küre Eğitim Basın	1302-7239	2010--	S0308	Satın
26	İktisat ve Toplum	Efil Yayınları	1309-9418	2010--	S0103	Satın
27	Interni	Press Di Distr Stampa	1122-3650	2007--	S0239	Satın
28	Interpreting	John Benjamins	1384-6647	2010--	S0181	Satın
29	Journal of Architectural and Planning Research	Locke Science Publishing	0738-0895	2007--	S0241	Satın
30	Le Français dans le monde	Françoise Ploquin	0015-9395	2008--	S0040	Satın
31	Lürzer's International Archive: Ads, TV & Posters Worldwide	Lürzers International Archive	1727-3218	2006--	S0206	Satın
32	Marketing Türkiye	Rota Yayın Yapım Tanıtım	1303-45700-8	2007--	S0065	Satın
33	Net : The Internet Magazine	Future Publishing Ltd.	1355-7602	2004--	S0099	Satın
34	Public culture	Duke University Press	0899-2363	2008--	S0093	Satın
35	Rundschau für internationale damenmode : Damen rundschau	Otto Königer GmbH&Co.KG	0948-7980	2007--	S0055	Satın
36	Rundschau für internationale Herrenmode : Herren Rundschau	Otto Königer GmbH&Co.KG	0948-8448	2007--	S0116	Satın
37	Stern	Verlag Gruner+Jahr GmbH & Co. KG	0039-1239	2011--	S0113	Satın
38	Tasarım: Mimarlık İçmimarlık ve Peyzaj Mimarlığı Dergisi/Review of Architecture, Design, Landscape	Tasarım Yayın Grubu	1300-7351	2005--	S0182	Satın
39	TESOL QUARTERLY	Wiley-Blackwell	0039-8322	2011--	S0146	Satın
40	The Architects Journal - AJ	EMAP Business Communications	0003-8466	2007--	S0225	Satın

41	The Economist	The Economist Newspaper	0013-0611	2006--	S0008	Satın
42	The Interpreter and Translator Trainer	St Jerome Publishing	1750-399X	2010--	S0301	Satın
43	The Teacher Trainer	The Education and Training Company	0951-7626		S0362	Satın
44	Time	Time Warner Publishing	0928-8430	2006--	S0002	Satın
45	Toplum ve Bilim	İletişim Yayıncılık	1300-9354	2007--	S0223	Satın
46	Turkishtime				S0436	Satın
47	VMSD	ST Media Group Intl Inc	1072-9666	2005--	S0121	Satın
48	Wired	Advance Magazine Group	1059-1028	2006--	S0194	Satın
49	XXI, Yirmibir Mimarlık Dergisi: Tasarım, mekan	Depo Yayıncılık	1303-9598	2005--	S0140	Satın
50	Yaklaşım	Yaklaşım Yayıncılık		1998-2004	S0075	Satın
51	Yapı: Mimarlık, Tasarım, Kültür ve Sanat Dergisi	Yapı Endüstri Merkezi	1300-3437	2007--	S0207	Satın
52	Zoom on Fashion Trends	Nuova Libra Editrice	1125-680X	2003--	S0014	Satın

BAĞIŞ, DEĞİŞİM VE DERLEME YOLUYLA ELDE EDİLEN KİTAPLAR

No	Eser Adı	Yazar Adı	Yayınlayan	Yılı	Sınıflama No	Demirbaş No
1	10 inovasyon şifresi : Yenilikçi bir şirket olmak için gerekli 10 fonksiyon	Kelley, Tom	MediaCat Kitapları	2012	HD 58.9 /K45	56346
2	100 opera	Yener, Faruk	Bateş Yayınları	1992	ML 1700 /Y46	55886
3	100 soruda kırsal Türkiye'nin yapısı ve sorunları	Tütengil, Cavit Orhan	Gerçek Yayınevi	1977	HN 656.5 .A8 /T88	56337
4	100 soruda Türkiye'de şehirleşme, konut ve gecekondu	Keleş, Ruşen	Gerçek Yayınevi	[t.y]	HT 169 .T9 /K45	56336
5	12. gezegen : dünya tarihçesinin ilk kitabı	Sitchin, Zecharia	Ruh ve Madde Yayınları	2017	CB 156 /S58	56079
6	1831-1832 Türkiye'sinden görünümler = sketches of turkey 1831-1832	Kay, James Ellswort De	ODTÜ	2009	DR 417 /K39	55925
7	19. yüzyıl İstanbul'unda gayrimüslimler		Tarih Vakfı Yurt Yayınları	2011	DR 434 /O53	55526
8	19. Yüzyıl sonunda Anadolu kenti mekansal yapı çözümlemesi	Aktüre, Sevgi	O.D.T.Ü. Mimarlık Fak.	1978	HT 384 .T9 /A38	56319
9	21. yüzyılda dünya, Türkiye ve kamuoyu	Kongar, Emre	Simavi Yayınevi	1992	DR 303 /K66	56551
10	3rd International logistics and supply chain congress November 23-24, 2005 : Logistics and supply chain management in a globalizing world : Proceedings		Galatasaray Üniversitesi	2005	HD 38.5 /I58	56418
11	4N1K2 "on ikiden sonra"	Yılmaz, Büşra	Epsilon	2017	PL 248 .Y55 /D67	55821
12	581 Chinese characters		Language & Culture Press	2017	PL 1129 .E5 /B47	55782
13	74. Ferman	Mutlu, Mustafa	Kırmızı Kedi	2017	PL 248 .M88 /Y48	56167
14	8020 kuralı : daha azla daha fazlasını başarmak	Koch, Richard	Doğan Egmont Yayıncılık	2017	BF 637 /K63	56512
15	A chinese-english dictionary of chinese idioms	Pan, Weigui	Sinolingua	2011	PL 1455 /P36	55773
16	A concise history of the modern world : 1500 to the present	Woodruff, William	Abacus	2005	D 208 /W66	55915
17	A Heuristic for large scale multi-period disassembly leveling and scheduling = Çok periyotlu çok parçalı demontaj çizelgeleme için sezgisel yöntemler	Şerbetçioğlu, Cemre	İzmir University of Economic	2017	T00297/	55814
18	A survey of mathematics with applications	Angel, Allen R.	Pearson Addison Wesley	2009	QA 39.3 /A54	55465
19	A'dan Z'ye klinik tiroidoloji	Gürsoy, Alptekin	[y.y.]	2012	RC 655 /G87	56101
20	Abdülaziz B. Abdülkadir Meragi ve Nekavetü'l - Edvar'ı	Koç, Ferdi	Atatürk Kültür Merkezi Yayınları	2017	ML 160 /K63	56118
21	Acromegaly : a handbook of history, current therapy and future prospects	Waas, J. A. H.	BioScientifica	2009	RC 658.3 /W37	56141
22	Acute and chronic complications of diabetes		Elsevier	2013	RC 660 /A28	56050
23	Adalet ve yaşayan hukuk	Selçuk, Sami	İmge Yayınları	2009	KKX 3800 /S45	56003

24	Adrenal ve gonadal hastalıklar kılavuzu		Türkiye Endokrinoloji ve Metabolizma Derneği	2011	RD 599 /A37	56159
25	Adrenal ve gonadal hastalıklar kılavuzu 2017		Türkiye Endokrinoloji ve Metabolizma Derneği	2017	RD 599 /A37	56056
26	Ağızdan ağıza pazarlama: dünyanın en güçlü pazarlama yönteminin 28 sırrı	Silverman, George	MediaCat Kitapları	2007	HF 5827.95 /S55	56309
27	Akdeniz tarihi, kültürü ve siyaseti : "çoğulluğu ve farklılığı içeren bir birlik özlemi" : sempozyum bildirileri		İzmir Akdeniz Akademisi	2016	HT 391 /A33	55795
28	Akıldışı ama öngörülebilir : kararlarınızı biçimlendiren hızlı kuvvetler = Predictably irrational	Ariely, Dan	Optimist Yayınları	2017	BF 448 /A75	55999
29	Akılla bir konuşmam oldu	Say, Fazıl	Doğan Kitap	2017	ML417 .S29 /S29	56132
30	Albaraka Türk hat yarışması'ndan seçme eserler = Selected art work from Albaraka Türk calligraphy competition		Albaraka Türk Yayınları	2007	NK 3639 .T9 /A43	56406
31	Ales : akademik personel ve lisansüstü eğitimi giriş sınavı : ales hazırlık kitabı		Tasarı Akademi Yayınları	2012	LB 2353.8 /A44	56483
32	Alsancak 1482 sokak anıları	Baltazzi, Alex	Heyamola Yayınları	2011	DS 51 .I9 /B35	56348
33	An introduction to law	Harris, Phil	Cambridge University Press	2007	KD 661 /H37	56330
34	An Introduction to law : with special references to Turkish law	Aybay, Rona	Alfa	2015	KKX 70 /A93	56385
35	Analitik çözümlü örneklerle mekanizma tekniği	Sabuncu, Mustafa	TMMOB Makina Mühendisleri Odası	2014	TJ 145 /S23	55796
36	Anayasa hukukunun genel esaslarına giriş	Gözler, Kemal	Ekin Basım Yayın Dağıtım	2016	KKX 2070 /G69	56082
37	Anayasaların paradigması üzerine	Sezer, Ali Osman	Bülent Ecevit Üniversitesi Yayınları	2017	K 230 .A53 /S49	55806
38	Androgens and the aging male: proceedings of a workshop organized by the International Health Foundation, Geneva, December 1995		Parthenon Pub. Group	1996	QP 572 .A5 /A53	56061
39	Andy Warhol	Danto, Arthur C.	Ayrıntı yayınları	2018	N 6537 .W28 /D36	55987
40	Ankara : Türkiye Cumhuriyeti'nin başkenti hakkında monografik bir araştırma	Akçura, Tuğrul	Orta Doğu Teknik Üniversitesi Mimarlık Fakültesi	1971	DS 51 /A33	56489
41	Ankara University international conference marketing and entrepreneurship : AUMEC 2009		Siyasal Yayınevi	2009	HB 615 /A55	56485
42	Ankara'nın Doğusundaki Türkiye : meraklısı için gezi rehberi = Eastern Turkey : a traveller's handbook	Nişanyan, Sevan	Boyut	2006	DS 51 .E27 /N57	56083
43	Anlatsam geçer mi?	Gençoğlu, Sıla	Doğan Kitap	2017	PL 248 G46 /A55	55820
44	Anonim şirket birleşmelerinde ortaklık paylarının ve ortaklık haklarının incelenmesi davası (denkleştirme davası)	Özatlan, Yurdal	On İki Levha Yayıncılık	2014	KKX 1052 .A55 /O93	55965
45	Anonim şirketlerde kısmi bölünme : (6102 sayılı yeni türk ticaret kanununa göre)	Kağıtcıoğlu, Mutlu	On İki Levha Yayınları	2012	KKX 1040 /K34	55956
46	Antennas : from theory to practice	Huang, Yi	John Wiley & Sons Ltd.	2008	TK 7871.6 /H83	55853
47	Antidepresan tuzağı	İzmir, Mutluhan	Hayykitap	2017	QV 77.5 /I96	56168
48	Applied calculus for business, economics, and the social and life sciences		McGraw-Hill	2013	QA 303.2 /A67	56480
49	Aristotle : The Politics and the Constitution of Athens	Aristoteles	Cambridge University Press	2007	JC 71 .A41 /A75	55742
50	Aristotle : The Politics and the Constitution of Athens	Aristoteles	Cambridge University Press	2017	JC 71 .A41 /A75	55861
51	Âşıklar korosu	Binchy, Maeve	Doğan Kitap	2007	PR 6052 .B56 /A85	55919
52	Asosyaller gezegeninde aşk	Keil, Melissa	Doğan Yayıncılık	2018	PR 6059 .K45 /A86	56306
53	Atatürk	Grassi Fabio L.	Salerno Editrice	2009	DR 592 .K4 /G73	56301

54	Atatürk ilkeleri ve Türk inkılap tarihi	Kalelioğlu, Oğuz	Pelikan Kitabevi	2015	DR 576 /K35	56523
55	A-tipi karma yatırım fonlarının stil analizi ve performans değerlendirmesi	Gökgöz, Fazıl	Sermaye Piyasası Kurulu	2005	HG 4529 /G65	56502
56	Atlas of diabetes		Science Press Ltd.	2000	RC 660 /A85	56110
57	Av. Dr. Faruk Erem armağanı : Anılar		Türkiye Barolar Birliği	1999	KKX 74 /F37	56420
58	Avrupa Birliği maddi hukuku : iç pazar	Göçmen, İlke	Seçkin Yayıncılık	2017	KJE 947 /G65	55944
59	Avrupa para birliği ve Türkiye'nin borç yönetimi politikası üzerine etkileri	Kaya, Betül Kalay	Sermaya Piyasası Kurulu	2006	HG 930.5 /K39	56535
60	Avukatın görev suçları	Mısır, Mehmet Haşim	Türkiye Barolar Birliği	2018	KKX 1600 /M57	56413
61	Avukatlık Disiplin Hukuku	Mısır, M. Haşim	Türkiye Barolar Birliği	2016	KKX 1630 /M57	56402
62	Ayasofya = Hagia Sophia	Aydoğmuş, Tahsin	Shell Yayınları	2008	NA 5870 .A9 /A93	56369
63	Aydın düşünceler I : Aydın Düşünceler Platformu		İstanbul Aydın Üniversitesi Yayınları	2016	JQ 1809 / B57	56434
64	Aydın düşünceler II : Aydın Düşünceler Platformu		Aydın Üniversitesi Yayınları	2017	JQ 1809 /B57	56435
65	Aydın düşünceler III : Aydın Düşünceler Platformu Aydın Düşünce Platformu : kayıt dışı siyaset, kayıt dışı din, kayıt dışı ekonomi	Birinci, Necat	İstanbul Aydın Üniversitesi Yayınları	2017	JQ 1809 /B57	56437
66	Aynı yıldızın altında	Green, John	Pegasus	2017	PS 3607 .G74 /A96	55635
67	Babam beni şahdamarımdan öptü	Önen, Ozan	Destek Yayınları	2017	PL 248 .O54 /B33	56185
68	Bağırmayan anne baba olmak : sakin kalarak çocuk büyütmek	Runkel, Hal Edward.	Aganta Kitap	2017	HQ 755.8 /R86	55638
69	Bahar : İlhami Atalay yağlıboya resim sergisi	Atalay, İlhami	Zeytinburnu Belediyesi	2018	ND 873 /A83	56424
70	Bakış 1	Tetikçi, İsmail	Zeytin Burnu Kültür ve Sanat Merkezi Yayınları	2017	ND 868 /T48	56409
71	Bakteri biyoteknolojisi		World Scientific	2008	TP 248.27 /M53	55913
72	Bankacılığa giriş : Temel bankacılık bilgileri	Babuşcu, Şenol	Bankacılık Akademisi Yayınları	2017	HG 1707 /B33	55801
73	Basic and clinical endocrinology		Prentice-Hall	1991	RC 648 /B37	56109
74	Basic and clinical endocrinology		Prentice-Hall	1994	RC 648 /B37	56246
75	Basic materials of construction	Erdoğan, Sinan T.	METU Press	2014	TA 403 /E73	55860
76	Basic nursing : theory and practice	Potter, Patricia A.	Mosby-Year Books	1995	RT 41 /P68	56370
77	Başka Akmerkez yok	Borça, Güven	BAMM Yayınları	2007	HF 5415.13 /B67	56298
78	Başlangıç	Brown, Dan	Altın Kitaplar Yayınevi	2017	PS 3552 .B76 /B37	55603
79	Batı Anadolu 14. yüzyıl beylikler mimarisinde yapım teknikleri	Kolay, İlknur Altuğ	Atatürk Kültür Merkezi Başkanlığı	2017	NA 1370 /K65	56128
80	Bazı yollar yalnız yürünür		Destek Yayınları	2018	BF 575 .L7 /B39	56303
81	Beijing tour guide : cartoons	Qicheng, Wang	China Intercontinental Press	2009	DS 796 /Q33	55777
82	Ben ve ülkem	Aydoğan, Metin	İnkılap Kitabevi	2018	DR 603 /A93	56389
83	Ben, Malala Eğitim hakkını savunduğu için Taliban tarafından vurulan kız	Yusufzay, Malala	Epsilon	2014	LC 2330 /Y87	56531
84	Beni içinden sev	Batman, Ahmet	Destek Yayınları	2018	PL 248 .B38 /B46	56304
85	Beni seç: reklam dünyasında tutunmanın okulda öğretilmeyen yolları = Pick me!: breaking into advertising and staying there	Vonk, Nancy	MediaCat	2006	HF 5828.4 /V66	55518
86	Benim gözümden dünya	Einstein, Albert	Alfa	2018	QC 16 /E36	55954
87	Benim oyunum : otobiyografi	Cruyff, Johan	Domingo	2017	GV 942.7 /C78	56182
88	Beslenme ve diyet	Sencer, Ergin	İÜ Tıp Fak. Vakfı	1983	RM 216 /S46	56072
89	Bilgelik kitabı		AZ Kitap	2015	PN 6280 /B55	55787
90	Bilimkurgu kulübü yeryüzü müzesi : öykü derlemesi		İthaki Yayınları	2018	PL240 /B55	56227
91	Bilinçaltının gücü	Murphy, Joseph	Koridor Yayıncılık	2018	BF 315 /M87	56165
92	Bir adam bir bebek	Doruk, Cesur	Destek Yayınları	2018	PL 248 .D67 /B57	56174
93	Bir alkoliğin anıları	London, Jack	Alfa Edebiyat	2015	PS 3523 .L66 /B57	55636
94	Bir çocuk iki dil : iki dilli okul öncesi eğitim için		Siyasal Kitabevi	2017	LB 1139 /B57	56341

	Türk-Alman yüksek öğrenim programlarının geliştirilmesi üzerine tartışmlar					
95	Bir dinozorun gezileri	Urgan, Mina	Yapı Kredi Yayınları	2018	PL 248 .U74 /B57	56296
96	Bir dünya kurmak : Hüsnü Özyeğin'in yaşam öyküsü	Akar, Rıdvan	ÖZÜ Kültür Yayınları	2017	HC 491.5 /A33	55499
97	Bir Kedi, Bir Adam, Bir Ölüm	Livaneli, Ömer Zülfü	Doğan Kitapçılık	2012	PL 248 .L58 /B57	55575
98	Birleşmiş Milletler sözleşmelerinde insan haklarının bireysel başvuru usûlü yoluyla korunması	Öztürk, Gülce	Adalet Yayınevi	2017	JC 599 /O98	56387
99	Bisphosphonates in bone disease: from the laboratory to the patient	Fleisch, Herbert	Parthenon Pub. Group	1995	RC 930 /F54	56033
100	Bitmeyen kavga	Steinbeck, John	Sel Yayıncılık	2016	PS 3537 .S74 /B58	55788
101	Bivariate random sequences and exact and asymptotic distributions of exceedance statistics = Iki değişkenli rasgele diziler ve aşan istatistiklerinin sonlu ve asimptotik dağılımları	Erem, Ayşegül		2017	T00314/	55834
102	Biz ölümlüler	Ness, Patrick	Yabancı Yayınları	2016	PS 3614 .N44 /B59	56177
103	Böğürtlen kışı	Jio, Sarah	Arkadya Yayınları	2013	PS 3610 .J56 /B64	56452
104	Borçlar hukuku : genel hükümler, özel borç ilişkileri	Akıntürk, Turgut	Beta	2017	KKX 810 /A35	55679
105	Borçlar hukuku : genel hükümler, özel borç ilişkileri	Akıntürk, Turgut	Beta	2017	KKX 810 /A35	55864
106	Boşluk : hiçliğin tuhaf fiziği	Weatherall, James Owen	Buzdağı	2016	QC 28 /W431	56401
107	Boyun eğme	Üzümcü, Levent	İnkılap	2018	DR 603 /U98	55904
108	Britanya ve Avrupa bütünleşmesi : Winston Churchill'den Brexit'e	Yıldız, Uğur Burç	Gazi Kitabevi	2018	HC 241.25 .G7 /Y55	56445
109	Britanya ve Avrupa bütünleşmesi : Winston Churchill'den Brexit'e	Yıldız, Uğur Burç	Gazi Kitabevi	2018	HC 241.25 .G7 /Y55	56493
110	Bugünkü Rusya : neoliberalizm, otokrasi ve restorasyon	Kagarlitsky, Boris	İthaki	2008	JN 6695 /K34	55982
111	Bulut bilişim için yönetim stratejileri : bulut bilişim iş alemini nasıl dönüştürüyor ve niçin geride kalmamalısınız?	Babcock, Charles	Koç Sistem	2010	HD 30.37 /B33	56513
112	Bütünleşmemiş kentli nüfus sorunu	Şenyapılı, Tansı	ODTÜ	1978	HT 145 .T8 /S46	56326
113	C# game programming cookbook for Unity 3D	Murray, Jeff W.	CRC Press	2014	QA 76.76 .C672 /M87	55914
114	C++ classes and data structures	Childs, Jeffrey S	Pearson - Prentice Hall	2008	QA 76.73 /C45	56357
115	Calculus : a complete course	Adams, Robert A.	Pearson	2014	QA 303 /A33	56479
116	Calculus : Early transcendental functions	Smith, Robert T.	McGraw-Hill	2012	QA 303.2 /S65	56451
117	Cases in direct marketing	Brown, Herbert E.	NTC Business Books	1996	HF 5861 /B76	56293
118	Çevirinin ABC'si	Gürçağlar, Şehnaz Tahir	Say Yayınları	2014	P 306 /G87	55865
119	Çevresel göstergeler 2015		Çevre ve Şehircilik Bakanlığı	2015	GE 140 /C48	55704
120	Ceza muhakemesi hukuku	Karakehya, Hakan	Savaş Kitap ve Yayınevi	2016	KKX 4610 /K37	56426
121	Ceza muhakemesi hukuku başvuru kitabı		Türkiye Barolar Birliği	2018	KKX 4610 /C49	56417
122	Chassin'ın genel cerrahide ameliyat stratejileri : genişletilmiş teknik atlas	Scott-Conner, Carol E.H.	Güneş Kitabevi	2005	QM 531 /S36	56137
123	Chengdu tour guide : cartoons	Wang, Qicheng	China Intercontinental Press	2011	DS 796 /W36	55775
124	China Encyclopedia		China Intercontinental Press	2008	DS 705 /C45	55750
125	China tour guide : cartoons	Wang, Qicheng	China International Press	2007	DS 796 /W36	55774
126	CHP neden iktidar olamıyor	Balcı, Sait	Togan Yayınları	2017	JQ 1809 .A9 .C8 /B35	56308
127	Çin Bolvadin'den Beijing'e : Anadolu ankalarının Çin ejderleri ile karşılaşması	Hamamcıoğlu, Ahmet	Beyaz Yayınları	2011	DS 706 /H36	56187

128	Çizginin çizgisi : karikatürün serüveni	Demirci, Hicabi	Tudem Yayın Grubu	2017	NC 1325 /D46	56224
129	Clinical diabetes mellitus	Davidson, John K.	Thieme Inc.	1986	RC 660 /D38	56032
130	Clinical gynecologic endocrinology and infertility	Speroff, Leon	Williams & Wilkins	1989	RG 159 /S64	56265
131	Clinical handbook of weight management	Lean, Michael E. J.	Martin Dunitz	1998	RC 628 /L43	56068
132	Çocukların cinsel istismarı ve reşit olmayanla cinsel ilişki suçu	Aydın, Murat	Seçkin Yayıncılık	2018	KKX 4208 /A93	56430
133	Çocukluğun soğuk geceleri	Özlü, Tezer	Yapı Kredi Yayınları	2011	PL 272 .O95 /C63	55725
134	Color atlas of endocrinolog	Hall, Reginald	Wolfe Medical Publ.	1979	RC 655.5 /H35	56046
135	Communication systems	Haykin, Simon S.	John Wiley	1994	TK 5101 /H39	56367
136	Comparative Kurdish politics in the Middle East : actors, ideas, and interests		Palgrave Macmillan	[2018]	DS 59 /C67	55967
137	Contemporary diagnosis and management of obesity	Bray, George A.	Handbooks in Health Care	1998	RC 628 /B73	56285
138	Controversies in clinical thyroidology		Springer-Verlag	1981	RC 655 /C66	56276
139	Controversies in reproductive medicine : the proceedings of a symposium held at the XIIth World Congress of Gynecology and Obstetrics, Rio de Janeiro, Brazil, October 1988		Parthenon	1989	RG 201 /C66	56277
140	Corporate governance (kurumsal yönetim ilkeleri) : anonim şirket yönetiminde yeni model	Pulaşlı, Hasan	Banka ve Ticaret Hukuku Araştırma Enstitüsü	2003	HD 2741 /P85	55964
141	Crossover stardom : popular male music stars in American cinema	Wright, Julie Lobalzo	Bloomsbury Academic	2018	PN 1998.2 /W75	56482
142	Cumhurbaşkanı ve başbakanlardan dinlediğim muhteşem fıkralar	Turan, Rahmi	Toker yayınları	2017	PN 6267 .T87 /C86	56305
143	Cumhuriyetin 100. yılına doğru yükseköğretimde dil çıkmazı : Türkçe ve İngilizce eğitimde sorunlar ve çözüm önerileri	Bayraktaroğlu, Sinan	Atatürkçü Düşünce Derneği	2017	P 57 .T8 /B39	56530
144	Cumhuriyet'in ilk yüzyılı 1923 - 2023	Ortaylı, İlber	Timaş Yayınları	2012	DR 590 /O78	55888
145	Current medical diagnosis & treatment		McGraw-Hill Companies Inc. [etc.]	1988	RC 71.3 /C87	56247
146	Current medical diagnosis & treatment 1998		Appleton and Lange	1998	RC 71.3 /C87	56253
147	Current therapy in endocrinology and metabolism		Mosby	1997	RC 648 /C87	56252
148	Current therapy of infertility -3		Decker	1988	RC 889 /C87	56278
149	Dances of the Chinese minorities	Li, Beida	China Intercontinental Press	2006	GV 1691 /L53	55753
150	Data warehousing for e-business		John Wiley	2001	HF 5548.32 /D38	56481
151	Dede Korkut Oğuznameler : Oğuz Beylerinin hikayeleri		Atatürk Kültür Merkezi	2016	PL 95.9 .K573 /D43	56117
152	Değiştirilmiş karbon : bir Takeshi Kovacs romanı	Morgan, Richard K.	İthaki	2018	PS 3613 .M67 /D44	56008
153	Design against crime		İzmir Ekonomi Üniversitesi	2017	NA 2542 /D47	56453
154	Design against crime		İzmir Ekonomi Üniversitesi	2017	NA 2542 /D47	56454
155	Design against crime		İzmir Ekonomi Üniversitesi	2017	NA 2542 /D47	56455
156	Design and analysis of experiments	Montgomery, Douglas C.	John Wiley & Sons Inc.	2013	QA 279 /M66	55727
157	Devletler hususi hukuku	Nomer, Ergin	Beta	2015	KKX 480 /N66	55744
158	Devletler hususi hukuku	Nomer, Ergin	Beta	2017	KKX 480 /N66	56457
159	Devrimden devrime Bolivya	Kürkçügil, Masis	Yazın Yayıncılık	2007	F 3326 /K87	55981
160	Diabet atlası	Bloom, Arnold	ROCHE	1982	RC 660 /B56	56151
161	Diabetes mellitus : cep ve el kılavuzu	Tüzün Mehmet	Asya Tıp Kitabevi	2005	RC 660 /T89	56270
162	Diabetes mellitus : cep ve el kılavuzu	Tüzün Mehmet	Asya Tıp Kitabevi	2005	RC 660 /T89	56282
163	Diabetes mellitus 2009 : Multidisipliner yaklaşımla tanı tedavi ve izlem		DEOMED	2009	RC 660 /T46	56031
164	Diabetes mellitus el kitabı : Ellenberg ve Rıfkın'ın		Nobel Tıp Kitabevleri	2009	RC 660 /D53	56280

	kitabına temel yaklaşımda yardımcı					
165	Diabetes mellitus ve komplikasyonlarının tanı, tedavi ve izlem klavuzu		Türkiye Endokrinoloji ve Metabolizma Derneği	2017	RC 660 /L57	56040
166	Dictionary		Macmillan Publishing	1977	PE 1628 /D53	56340
167	Digital presentation for archaeological site reservation: the case of Teos = Arkeolojik alanların korunmasında dijital sunum: Teos çalışması	Üçok, Işılay	İzmir University of Economic	2017	T00300/	55817
168	Dijital tasarım	Mano, M. Morris	Akademi Yayıncılık	2007	TK 7888.3 /M36	56366
169	Dikili yakamozları : onların gözünden Dikili	Özgen, Bekir	Dikili Belediyesi Kültür Yayını	2017	PL 210 /O94	56436
170	Diplomasız : -araştırma-	Poyraz, Ergün	Siyah Beyaz	2017	JQ 1805 .A7 /P69	56179
171	Direct marketing management	Roberts, Mary Lou	Prentice Hall	1999	HF 5415 /R63	56294
172	Diyabet & endokrinoloji : sorun odaklı yaklaşım	Meeking Darryl	Manson Pub.	2012	RC 660 /M44	56273
173	Diyabet tanı ve tedavi rehberi 2011		Türk Diyabet Vakfı	2011	RC 660 /D59	56047
174	Diyabet tanı ve tedavi rehberi 2011		Türk Diyabet Vakfı	2011	RC 660 /D59	56275
175	Diyabet: tanı ve tedavi rehberi 2015		Türk Diyabet Vakfı	2015	RC 660 /D59	56065
176	Diyabeti nasıl yenilgiye uğratabilirsiniz? : glikoz toleransını köklü biçimde iyileştirmeye yönelik klinik olarak kanıtlanmış ilk tam program	Nathan, David M.	Optimist Yayınları	2010	RC 660.4 /N38	56289
177	Diyet el kitabı		Hacettepe Üniversitesi	1983	RM 216 /D59	56073
178	Doktor Çehov'dan öyküler	Çehov, Anton	Can Yayınları	2017	PG 3457 .C44 /D65	55713
179	Dokuma teknolojisi	Özen, Mustafa Sabri	İstanbul Tekstil ve Hammaddeleri İhracatçıları Birliği İTHİB	2012	TS 1490 /O94	55923
180	Dreyfus davası : dünyaca unutulamayan yargılama yanılgısı	Selçuk, Sami	İmge Kitabevi yayınları	2016	DC 354.8 /S45	56012
181	Dreyfus davası : dünyaca unutulamayan yargılama yanılgısı	Selçuk, Sami	İmge Kitabevi yayınları	2016	DC 354.8 /S45	56226
182	Dünden bugüne Türkiye'de turizm : kurumlar, kuruluşlar, turizm bölgeleri ve meslekler		Nazmi Kozak	2018	G 155 .T8 /T87	56399
183	Dünya ozanı Âşık Veysel Sempozyumu bildirileri I		Sivas 1000 Temel Eser Yayınları	2017	PL 248 /D86	56547
184	Dünya ozanı Âşık Veysel Sempozyumu bildirileri II		Sivas 1000 Temel Eser Yayınları	2017	PL 248 /D86	56548
185	Dünyanın şu haline bak	Çelebi, Işın	Alfa Basım Yayım	2018	HB 3722 /C45	56345
186	Dünyanın zirvesine tırmanış : Everest 2010 Ekspedisyonu	Bozkurt , A. Kadir	Alfa	2011	GV 199.92 /B69	56407
187	Dürtme : sağlık, zenginlik ve mutluluk ile ilgili kararları uygulamak	Thaler, Richard H.	Pegasus Yayınları	2017	HB 74 .P8 /T43	56379
188	Düşüncenin maddesi : insan doğasına açılan pencere olarak dil	Pinker, Steven	Alfa Yayınları	2018	P 107 /P56	56173
189	Eating her curries and kway : a cultural history of food in Singapore	Tarulevicz, Nicole	University of Illinois Press	2013	GT 2853 .S56 /T37	55559
190	Ecommerce : formulation of strategy	Plant, Robert T.	Financial Times/Prentice Hall	2000	HF 5548.32 /P53	56334
191	E-commesocietyrce : business, technology, society	Laudon, Kenneth C	Pearson	2012	HF 5548.32 /L38	56519
192	Edebiyat Tarihçisi ve Eğitimci bir Osmanlı aydını : Faik Reşat	Yüksel, Süheyla	Atatürk Kültür Merkezi	2017	LA 2375 .T9 /Y85	56116
193	Education and gender: farklı ülkelerde cinsiyet temelli eğitim: tarihsel bakışaçısı-çağdaş akımlar		Waxmann	2013	LC 212.83 .T9 /E38	55903
194	Effective presentation skills : a practical guide for better speaking	Mandel, Steve	Crisp Publications	2000	PN 4121 /M36	56529
195	Ekonomi kuramı : Mikro ve makro çözümleme	Karakayalı, Hüseyin	Bilgehan Matbaası	1989	HB 171.5 /K37	55792
196	Electric circuits	Nilsson, James William	Pearson	2008	TK 454 /N54	56368
197	Electronic commerce 2006 : a managerial		Prentice Hall	2006	HF 5548.32 /E44	56515

	perspective					
198	Elementary statistics in social research	Levin, Jack	Ally and Bacon	2002	HA 29 /L48	56552
199	Eleştirmenleri vurun : sinemanın lanetlileri	Arslan, Tunca	Kırmızı Kedi	2017	PN 1995 /A77	56131
200	Elia ile yolculuk	Livaneli, Zülfü	Karakarga Yayınları	2017	PL 248 .L58 /E45	55592
201	Ellenberg & Rıfkın's diabetes mellitus		Appleton Lange	1997	RC 660 /E45	56250
202	Ellenberg & Rıfkın's diabetes mellitus		McGraw-Hill	1997	RC 660 /E45	56255
203	Elon Musk : geleceği inşa eden adam		Zeplin Kitap	2017	HC 102.5 /E46	55712
204	Elon Musk : Tesla, SpaceX ve muhteşem geleceğin peşinde	Vance, Ashlee	Buzdağı Yayınevi	2017	HC 102.5 /V36	55715
205	Endemik guatr sorunu açısından Türkiye suları iyodür miktarlarının araştırılması	Urgancıoğlu, İrfan	İstanbul Üniversitesi Cerrahpaşa Tıp Fakültesi	1982	RC 656 .T87 /U74	56067
206	Endemik guatr sorunu açısından Türkiye suları iyodür miktarlarının araştırılması	Urgancıoğlu İrfan	İstanbul Üniversitesi Cerrahpaşa Tıp Fakültesi	1986	RC 656 .T87 /U74	56272
207	Endocrinology		Elsevier Saunders	2006	RC 648 /E53	56098
208	Endocrinology		Elsevier Saunders	2006	RC 648 /E53	56239
209	Endocrinology		W. B. Saunders company	1989	RC 648 /E53	56240
210	Endocrinology		W. B. Saunders company	1989	RC 648 /E53	56241
211	Endocrinology		W. B. Saunders company	1989	RC 648 /E53	56242
212	Endocrinology & metabolism		McGraw-Hill Medical Pub. Div.	2001	RC 648 /E53	56038
213	Endocrinology : Basic and Clinical Principles		Humana	1997	RC 648 /E53	56238
214	Endocrinology and metabolism		McGraw-Hill Medical Pub. Div.	2001	RC 648 /E536	56264
215	Endokrinoloji	Çetinkalp, Şevki	Ege Üniversitesi	2011	RC 648 /C48	56243
216	Endokrinoloji temel ve klinik : koloğlu		MN Medikal & Nobel	2005	RC 648 /E53	56149
217	Endokrinolojide tanı basamakları	Yılmaz, Candeğer	İzmir Güven Kitabevi	2002	RC 648 /Y55	56150
218	Endokrinolojide tanı basamakları	Yılmaz, Candeğer	İzmir Güven Kitabevi	2002	RC 648 /Y55	56261
219	Enfeksiyon hastalıkları el kitabı	Tabak, Fehmi	İstanbul Medikal Yayıncılık	2005	RC 111 /T33	56268
220	Enis Aktaş : [yaşamı ve eserleri = his life & works]	Aktaş, Enis	AKG Grubu	2015	ND 873 /A38	56405
221	Enjeksiyon rehberi: insülin / GLP 1 kullananlar için		[yayl. y.]	2015	RC 660.4 /I57	56069
222	Environmental Indicators : 2015		Çevre ve Şehircilik Bakanlığı	2015	GE 140 /E68	55705
223	Erişkinlerde büyüme hormonu eksikliği: tanı ve tedavi		Novo Nordisk	[t.y.]	QP 572 .S6 /E75	56064
224	Eski bahçe-eski sevgi: öykü	Özlü, Tezer	Yapı Kredi Yayınları	2011	PL 272 .O95 /E85	55726
225	Essentials of investments	Bodie, Zvi	McGraw-Hill Irwin	2013	HG 4521 /B63	55846
226	Eşya Hukuku	Akıntürk, Turgut	Beta Basım Yayın	2009	KKX 683 /A35	55849
227	Eşya hukuku dersleri	Erman, Hasan	İstanbul Üniversitesi	2016	KKX 640 /E76	55737
228	Eşya hukuku II: Mülkiyet	Ayan, Mehmet	Seçkin Yayınları	2016	KKX 683 /A93	55476
229	EU competition law : an analytical guide to the leading cases	Ezrachi, Ariel	Hart Publishing	2016	KJE 6456 /E97	55905
230	Europa : Ideen, Institutionen, Vereinigung	Gehler, Michael	Olzog	2005	D 1051 /G44	56327
231	European integration - Impacts of globalization		The Jan Masaryk Center of International Studies	2000	HC 241 /E97	55805
232	Evidence-based diabetes care		BC Decker	2001	RC 660 /E95	56263
233	Evliya Çelebi : Studies and essays commemorating the 400th Anniversary of his birth		Turkey Ministry of Culture and Tourism Publications : |b The Banks Association of Turkey;	2012	G 460 /R47	56440
234	Evren daima 'evet' der	Rutherford, Darel	Aya	2017	BF 637 .S8 /R88	56130
235	Exam planner: a mobile application for motivating students to study for exams = Exam planner: öðrencileri sinavlara çaliþmaya motive eden bir mobil uygulama	Diker, Yiğit		2017	T00315/	55835

236	Exercise physiology : energy, nutrition, and human performance	McArdle, William D.	Lippincott Williams & Wilkins	2007	QP 301 /M33	56094
237	Eye-hand coordination during adaptation to a novel visuomotor rotation task and underlying hemodynamic correlates: an eye tracking and fnirs study = Yeni bir rotasyon görevine yönelik görsel-motor uyum süreçlerinde göz-el koordinasyonunun ve bu süreçlerin hemodinamik temellerinin incelenmesi: bir göz takip ve işlevsel yakin kizilötesi spektroskopi (fnirs) çalışması	Yıldız, Açelya		2017	T00308/	55828
238	Faces of biophilia in contemporary Turkish architecture = Modern türk mimarisinde biyofilik elemanlar	Amirov, Nergiz		2017	T00317/	55837
239	Faiz riski yönetimi ve Türkiye uygulaması	Kurun, Engin	Sermaye Piyasası Kurulu	2005	HG 6024.5 /K87	56498
240	Faktoring sözleşmesi	Uzun Kazmacı, Özge	Vedat Kitapçılık	2014	K 1094 /U98	55966
241	Fen ve mühendislik için fizik 2: elektrik ve manyetizma - ışık ve optik	Serway, Raymond A.	Palme Yayıncılık	2002	QC 23 /S47	55952
242	Ferry services in Europe		Ashgate Publishing	1999	HE 551 /F46	56545
243	FIFA ve CAS Kuralları çerçevesinde uluslararası nitelikli profesyonel futbolcu sözleşmesinin feshi	Yılmaz, Alper Çağrı	On İki Levha	2017	KKX 3159 /Y55	56468
244	Fikir ve sanat eserleri hukukunda teknolojik koruma	Bayamlıoğlu, İbrahim Emre	On İki Levha	2008	KKX 1160 /B39	55968
245	Filozoflar dünyası : çizgili felsefe ansiklopedisi	Pépin, Charles	Aylak Kitap	2015	B 68 /P47	56511
246	Filozofun mutluluk seyahatnamesi : Epikuros'la felsefi yolculuklar	Klein, Daniel M	Aylak Kitap	2013	B 512 /K54	56509
247	Finansal krizlerin anatomisi modern kriz teorileri ışığında gelişmekte olan ülkeler ve Türkiye	Demirci, Nedret	Sermaye Piyasası Kurulu	2005	HB 3722 /D46	56500
248	Finansal liberalizasyon politikaları ve kriz ilişkisi : (1990 sonrası Asya ve Türkiye örneği)	Özer, H. Gül	Sermaye Piyasası Kurulu	2006	HB 3722 /O94	56503
249	Firma finansmanında hisse senedi piyasalarının rolü : Türkiye örneği	Yaşar, Serpil	Sermaye Piyasası Kurulu	2006	HG 708 /Y37	56507
250	Fizik muayene rehberi	Bates, Barbara	Medial Yayınları	1985	RC 76 /B38	56048
251	Fotoğrafı sana gönderiyorum	İleri, Selim	Doğan Kitap	2006	PL 248 .I44 /F68	56310
252	Frontiers in thyroidology		Plenum Medical Book Co.	1986	RC 655 /F76	56097
253	G20 Gelişimi, yapısı, politikaları, sosyal boyutu ve L20	Yıldız, Neşe	Hak-İş Konfederasyonu	2017	HF 1359 /Y55	56432
254	Gazi Mustafa Kemal Atatürk	Ortaylı, İlber	Kronik Kitap	2018	DR 592 .K4 /O78	55901
255	Gazi Mustafa Kemal Atatürk	Ortaylı, İlber	Kronik Kitap	2018	DR 592 .K4 /O78	55902
256	Gecekondu Kadınının Kente Özgü Düşünce Ve Davranışlar Geliştirme Süreci	Onat, Ümit	Kadın ve Sosyal Hizmetler Müsteşarlığı	1993	HQ 1240.5 /O53	56339
257	Gecekondulu dolmuşlu işportalı şehir	Tekeli, İlhan	Cem Yayınevi	1976	HT 147 .T8 /T45	56496
258	Genç bir köy hekimi	Bulgakov, Mihail	Can Sanat Yayınları	2014	PG 3476 .B85 /G46	55637
259	Gençlerde kronik yorgunluk ve üstesinden gelmek	Rimes, Katharine	Psikonet Yayınları	2016	RB 150 .F37 /R56	55596
260	Genel işletmecilik		Detay Yayıncılık	2008	HD 37 .T8 /G46	56486
261	Genel Kamu Hukuku Dersleri : Devlet (18.-20. Yüzyıl)	Aybay, Rona	Yakın Doğu Üniversitesi	2017	JC131/.R66	55916
262	Generation Z in beginning design studio: a case study in art and design studio at Izmir University of Economics = Birinci sınıf tasarım stüdyosunda	Büyükkeçeci, Elif		2017	T00320/	55840

	Z kuşağı: İzmir Ekonomi Üniversitesi Sanat ve Tasarım stüdyosu'nda bir örnek çalışma					
263	Geographica : the complete illustrated atlas of the world		Könemann	1999	G 1021 /G46	56484
264	Gep-net atlası : gastroenteropankreatik nöroendokrin tümörler		Endokrinolojide Diyalog Derneği	2011	RC 280 /G37	56103
265	Gerçekle yüzleşme vakti 3 : 01	Kernick, Simon	Olimpos	2018	PR 6111 .K47 /G47	55931
266	GH replacement in adults: the first 5 years of KIMS		Oxford PharmaGenesis	2000	QP 801 /G47	56054
267	GH replacement in adults: the first 5 years of KIMS		Oxford PharmaGenesis	2000	QP 801 /G47	56140
268	Gizemli Kıbrıs	Altan, Zekai	Okman	2016	DS 54 .A3 /A48	56342
269	Global operations and logistics : text and cases		John Wiley	1998	HD 38.5 /G56	56315
270	Global software and IT : a guide to distributed development, rightshoring, and outsourcing	Ebert, Christof	Wiley	2012	QA 76.76 .D47 /E24	56517
271	Globellesme ve kriz	Yıldızoğlu, Ergin	Alan	1996	HF 1414 /Y55	56522
272	Göbekli Tepe : [Avcılıktan evcilleştirme, savaş ve uygarlığa dek taşçağında kültür ve din üzerine gözlemler	Luckert, Karl W.	Alfa Basım Yayım Dağıtım	2016	GN 776.32 .A7 /L83	56184
273	Göç – mültecilik – insan kaçakçılığı : Prof. Dr Gunnar Duttge Gewidmet = Prof. Dr. Gunnar Duttge'ye armağan		Seçkin	2017	KKX 4040 .C74 /G63	56449
274	Göç ve Gelişme : Uluslararası İşgücü Göçünün Boğazlıyan İlçesi Üzerindeki Etkilerine İlişşkin Bir Araştırma		Ankara Üniversitesi	[t.y.]	HT 168 /G63	56316
275	Government transition and the role played by armies in East Africa: a comparative study = Doğu Afrika'da hükümet değişikliği ve ordunun rolü: karşılaştırmalı analiz	Kitendo, Mbwana Mohamed	İzmir University of Economic	2017	T00296/	55813
276	Gözlükçülüğün tarihsel gelişimi ve Türkiye'de gözlük sektörü		İstanbul Ticaret Odası	2018	RE 976 /G69	56219
277	Gözlükçülüğün tarihsel gelişimi ve Türkiye'de gözlük sektörü		İstanbul Ticaret Odası	2018	RE 976 /G69	56220
278	Gözlükçülüğün tarihsel gelişimi ve Türkiye'de gözlük sektörü		İstanbul Ticaret Odası	2018	RE 976 /G69	56221
279	Gözyaşı kapısı	Verghese, Abraham	Pegasus	2011	PS 3622 .V47 /G69	55710
280	Graves' orbitopathy : a multidisciplinary approach		Karger	2007	RE 715 .T48 /G73	56274
281	Great Wall Chinese : essentials in communication textbook 1		Beijing Language and Culture University Press	2015	PL 1125 .E6 /C43	55767
282	Great Wall Chinese : essentials in communication textbook 2		Beijing Language and Culture University Press	2017	PL 1125 .E6 /C43	55766
283	Great Wall Chinese : essentials in communication textbook 3		Beijing Language and Culture University Press	2016	PL 1125 .E6 /C43	55765
284	Great Wall Chinese : essentials in communication textbook 4		Beijing Language and Culture University Press	2015	PL 1125 .E6 /C43	55764
285	Great Wall Chinese : essentials in communication textbook 5		Beijing Language and Culture University Press	2017	PL 1125 .E6 /C43	55763
286	Great Wall Chinese : essentials in communication textbook 6		Beijing Language and Culture University Press	2015	PL 1125 .E6 /C43	55762
287	Great Wall Chinese : essentials in communication		Beijing Language and Culture University Press	2016	PL 1125 .E6 /C43	55761

	workbook 1					
288	Great Wall Chinese : essentials in communication workbook 2		Beijing Language and Culture University Press	2014	PL 1125 .E6 /C43	55760
289	Great Wall Chinese : essentials in communication workbook 3		Beijing Language and Culture University Press	2015	PL 1125 .E6 /C43	55759
290	Great Wall Chinese : essentials in communication workbook 4		Beijing Language and Culture University Press	2014	PL 1125 .E6 /C43	55758
291	Great Wall Chinese : essentials in communication workbook 5		Beijing Language and Culture University Press	2016	PL 1125 .E6 /C43	55757
292	Great Wall Chinese : essentials in communication workbook 6		Beijing Language and Culture University Press	2011	PL 1125 .E6 /C43	55756
293	Growth hormone replacement in growth hormone-deficient adults: long-term efficacy and individual responsiveness	Johannsson ,Gudmundur	Göteborg University	1997	QP 801 /J64	56066
294	Guide to the epidemiology and prevention of endemic goiter: experience in south Tyrol (Italy)	Cabassa, N.	Athesiadruck	1993	RC 656 .I83 /C33	56060
295	Guilin		China Travel and Tourism Press	2010	DS 796 .K75 /G85	55772
296	Gümüş yıldönümü	Binchy, Maeve	Doğan Kitap	2008	PR 6052 .B56 /G86	55918
297	Güzelhisar : Aliağa çevresi ile birlikte	Yıldırım, Cevat	Akare	2016	DS 51 /Y55	56433
298	Hafız Hakkı Paşa'nın Sarıkamış günlüğü		İş Bankası Kültür Yayınları	2016	D 567 /H34	55930
299	Harrison endokrinoloji		Nobel Tıp Kitabevi	2009	RC 648 /H37	56035
300	Harrison endokrinoloji		Nobel Tıp Kitabevi	2009	RC 648 /H37	56148
301	Harrison's principles of internal medicine		McGraw-Hill/Medical	2005	RC 46 /H37	56360
302	Harvard Business Review : etkin iletişim = Harvard Business Review on effective communication		MESS	2011	HF 5718 /H37	55692
303	Having 12 million homes: understanding couchsurfing as gift culture = 12 milyon eve sahip olmak: armağan kültürü olarak couchsurfing	Kasaplar, İbrahim Sertaç		2017	T00319/	55839
304	Hay aksi! aldatıldık	Çölaşan, Emin	Halk Kitabevi	2017	DR 603 /C65	56229
305	Hayalini arayan kadın	Tazegül, Mirza	Libros	2018	PL 248 .T39 /H39	56126
306	Hayatı ve zamanı yönetmenin 10 doğal yasası : üretkenliği ve iç huzuru artırmak için kanıtlanmış sratejiler	Smith, Hyrum W.	Sistem Yayıncılık	1998	HD 69 .T54 /S65	56525
307	Hayatı yeniden keşfedin	Young, Jeffrey E.	Psikonet Yayınları	2017	BF 637 .S37 /Y68	55589
308	Hayatım Avrupa 4 : Avrupa'nın askerle kavgası	Manisalı, Erol	Cumhuriyet Kitapları	2009	HC 241.25 .T9 /M36	56169
309	Hayatımızdaki algoritmalar : Günlük kararların bilgisayar bilimi	Christian, Brian	Buzdağı Yayınevi	2017	BF 39 /C47	55895
310	Hayatınızı güzelleştirecek : sıradışı 202 fikir	Winterman, Alexander	Eftalya Kitap	2017	BF 637 .S8 /W56	56543
311	Hayatta başarılar : hedefe giden yolda engelleri aşın	Zengin, Bahadır	Elma Yayınevi	2012	BF 637 .S8 /Z46	56347
312	Hekim : İbni Sina'nın talebesi	Gordon, Noah	Yurt Kitap-Yayın	2012	PS 3557 .G67 /H45	55784
313	Hemşirelik esasları : temel beceriler rehberi		İstanbul Medikal	2008	RT 41 /H46	56100
314	Hemşirelik tanıları el kitabı	Carpenito-Moyet, Lynda Juall	Nobel Tıp Kitabevleri	2005	RT 48.6 /C37	56134
315	Her güne bir Nietzsche : Hayatla nasıl baş edebileceğinizi gösteren 99 reçete	Percy, Allan	Pena yayınları	2017	B 3312 /P47	55498
316	Her keşfettiğimde değiştiriyorlar hayatın anlamını	Klein, Daniel M.	Aylak Kitap	2016	BD 431 /K54	56510
317	Her yönü ile diabetes mellitus		Nobel Tıp Kitabevleri	2001	RC 660 /H47	56112
318	Herd behavior in the Turkey stock market = Türkiye hisse senedi piyasasindaki sürü davranışı	Akçaalan, Ezgi		2017	T00305/	55825

319	Hesaplaşma : "Hitler, Churchill, Stalin ve Roosevelt'in bilinmeyen hesaplaşması..."	Büyükdağ, Atakan	Destek Yayınları	2017	D 794.5 /B89	56180
320	Hipofiz hastalıkları tanı, tedavi ve izlem kılavuzu		Türkiye Endokrinoloji ve Metabolizma Derneği	2011	RC 658 /H57	56161
321	Hipofiz hastalıkları tanı, tedavi ve izlem klavuzu		Türkiye Endokrinoloji ve Metabolizma Derneği	2017	RC 658 /H57	56041
322	Hızlı ALES : Vaktim yok diyenler için	Genç, Ahmet	Data Yayıncılık	[t.y.]	LB 2367 /G46	56328
323	Homeopatinin temel ilkeleri	Vithoulkas, George	Günçe Yayınları	2017	RX 71 /V58	55897
324	How to Build a Great Team	Jay, Ros	Financial Times/Prentice Hall [Imprint]	2003	HD 58.9 /J39	56505
325	Hukuk başlangıcı	Güriz, Adnan	Siyasal Kitabevi	2014	KKX 440 /G87	56384
326	Hukuk göstergebilimi	Uzun, Ertuğrul	Nora Yayıncılık	2017	K 213 /U85	56464
327	Huzursuzluğun kitabı	Pessoa, Fernando	Can yayınları	2017	PQ 9261 .P47 /H89	55516
328	Hypertension in diabetes		Martin Dunitz	2003	RC 660 /H97	55879
329	İç hastalıkları		MN Medikal ve Nobel	2008	RC 46 /I24	56092
330	İç hastalıkları		MN Medikal ve Nobel	2008	RC 46 /I24	56093
331	İçsel bir yönetişim mekanizması olarak yönetim kurulları : İMKB'de işlem gören şirketlerin yönetim kurulu yapısı ve işlevleri üzerine bir araştırma	Koçer, Burak	Sermaye Piyasası Kurulu	2006	HD 2745 /K63	56539
332	İdare hukukuna giriş	Gözler, Kemal	Ekin Yayıncılık	2017	KKX 2720 /G69	56450
333	İdeal öğretmen	Petrov, Grigory	Zafer Yayınları	2017	LA 2375 /P48	55998
334	İki söz	Tazeoğlu, Kahraman	Destek Yayınları	2017	PL 248 .T39 /I35	55900
335	İkigai : Japonların uzun ve mutlu yaşam sırrı	Garcia, Hector	İndigo Kitap	2017	RA 776.75 /G37	56192
336	İkinci hayatın tek bir hayatın olduğunu anladığında başlar	Giordano, Raphaëlle	Yan Pasaj	2017	PQ 2613 .G56 /I35	56191
337	İlber Ortaylı seyahatnamesi	Ortaylı, İlber	Kronik yayınları	2017	DR 429 /O78	56006
338	İletişimde "post" yazılar		Literatürk Academia	2016	P 90 /I44	56090
339	İletişimde "post" yazılar		Literatürk Academia	2016	P 90 /I44	56400
340	Information technology, its market value and related risks on manufacturing and service firms = Bilgi teknolojileri, piyasa değeri ve üretim ve hizmet firmaları üzerindeki riskleri	Tayaksi, Cansu	İzmir University of Economic	2017	T00301/	55818
341	İngiliz, Avrupa Birliği ve Türk hukukunda mirasa uygulanacak hukuk	Altıparmak, Ayşe Kübra	On İki Levha Yayınları	2017	KJE 1445 /A48	56472
342	İnsan biyokimyası	Yenson, Mutahhar	Beta Basim Yayim	1984	QP 514.2 /Y46	56036
343	İnsan hakları hukukuna giriş	Gözler, Kemal	Ekin Basım Yayım Dağıtım	2017	K 3240 /G69	56459
344	İnsan ve kültür	Maliniwski, Bronislaw	V.Yayınları	1990	GN 29 /M35	56526
345	İnsan vücuduna seyahat	Francis, Gavin	Domingo ; Bknz Yayıncılık	2017	QP 34.5 /F73	55896
346	İnsanın anlam arayışı	Frankl, Viktor E.	OkuyanUs	2017	D 805 /F73	55928
347	İnsanlığın yıldızının parladığı anlar : On dört tarihsel minyatür	Zweig, Stefan	Can Yayınları	2017	PT 2653 .Z84 /I57	56129
348	Instrumentalisation of media by the front national in their race to power = Front national'in güç yarışında medyayı araçsallaştırması	Lepretre, Amelie	İzmir University of Economic	2017	T00295/	55812
349	international economics	Appleyard, Dennis R.	McGraw-Hill/Irwin	2014	HF 1359 /A67	55858
350	International textbook of diabetes mellitus		Wiley	2004	RC 660 /I58	56096
351	International textbook of diabetes mellitus		Wiley	2004	RC 660 /I58	56248
352	International textbook of obesity		And Danışmanlık	2002	RC 652 /I58	56139
353	Internet marketing: strategy, implementation and practice		Prentice Hall	2006	HF 5415.1265 /I58	56470
354	Introduction to electric circuits	Dorf, Richard C.	John Wiley & Sons	2014	TK 454 /D67	55911
355	introduction to operations research	Hillier, Frederick S.	McGraw Hill	2015	T 57.6 /H55	55906

356	Introduction to statistical analysis	Dixon, Wilfrid Joseph,	McGraw-Hill	1969	HA 29 /D59	55789
357	Introduction to supply chain management	Handfield, Robert B.	Prentice Hall	1999	HD 38.5 /H36	56506
358	Investigating the validity and reliability of hemodynamic measurements obtained via functional near-infrared spectroscopy (fnirs) by using n-back task = İşlevsel yakin kizilötesi spektroskopiden (fnirs) elde edilen hemodinamik ölçümlerin geçerlik ve güvenirliğinin n-geri görevi kullanılarak incelenmesi	Sezen, Ilgım Hepdarcan		2017	T00309/	55829
359	İpek Yolu : Alternatif dünya tarihi	Frankopan, Peter	Pegasus Yayınları	2018	D 21.3 /F73	55929
360	İş hukuku (Genel esaslar-bireysel iş hukuku)	Süzek, Sarper	Beta Basım yayım	2016	KKX 1279 /S89	55843
361	İş hukuku dersleri	Çelik, Nuri	Beta	2016	KKX 1270 /C45	55910
362	İş hukukunun esasları	Tunçomağ, Kenan	Beta	2005	KKX 1270 /T86	56329
363	İslamın mistik boyutları	Schimmel, Annemarie	Alfa Yayınları	2017	BP 189.2 /S35	55893
364	İsrail hakkında on mit	Pappe, Ilan	Nika Yayınevi	2018	DS 125 /P37	56175
365	İstanbul Menkul Kıymetler Borsası'nda gün içi getiri volatilite ve kapanış fiyatı manipülasyonu	Küçükkocaoğlu, Güray	Sermaye Piyasası Kurulu	2005	HG 5706.5 /K83	56534
366	İyi iletişim iyi pazarlama	Baltacıoğlu, Tunçdan	MediaCat	2007	HF 5415.123 /B35	55523
367	İzmir ili / kenti için bir tarımsal gelişme ve yerleşme stratejisi	Tekeli, İlhan	İzmir Büyükşehir Belediyesi	2017	HD 2056.7 .Z9 /T45	55799
368	İzmir mahalleleri : (bir tipleştirme örneği)	Keleş, Ruşen	Sosyal Bilimler Derneği	1972	HB 3658 .I9 /K44	56338
369	İzmir'de suyun serüveni		İzmir Büyükşehir Belediyesi	2017	TD 312.I9 /I96	55798
370	Kadın krallığı : son anaerkil toplum	Coler, Ricardo	Nemesis Kitap	2010	HQ 1769 .Y86 /C65	56532
371	Kadının Derdi	Altun, Feyza	İnkılap Kitabevi	2017	PL 248 A48 /K33	55655
372	Kahramanın sonsuz yolculuğu	Campbell, Joseph	İthaki Yayınları	2017	BL 313 /C36	55786
373	Kapat gözlerimi	McKenzie, Sophie	Epsilon Yayınları	2017	PR 6113 .M35 /K37	56127
374	Kar getiren patent stratejileri : Patent'le kazan!	Çavuşoğlu, Ali	Adres Patent	2017	T 339 /C38	56421
375	Karanlık sular	Hawkins, Paula	İthaki Yayınları	2017	PR 6108 .H39 /K37	56181
376	Karanlıktan sonra	Murakami, Haruki	Doğan Kitap	2017	PL 856 .M87 /K37	55593
377	Karayolu taşımacılığına ilişkin uluslararası sözleşmeler		UND (Uluslararası Nakliyeciler Derneği)	[t.y]	HE 268.25 .A2 /K37	56540
378	Kardeşini doğurmak : Türkiye'de ensest gerçeği	Sanay, Büşra	Doğan Egmont Yayıncılık	2018	HV 6626 .T9 /S26	56292
379	Karısını şapka sanan adam	Sacks, Oliver	Yapı Kredi Yayınları	2017	RC 351 /S23	55634
380	Kavramın Sınırlarında	Akay, Ali	Bağlam	1998	NX 600 .C6 /A33	56521
381	Kelimebaz	Nişanyan, Sevan	Everest	2017	PL 183.5 .N57 /K45	56514
382	Kelimelerle iknanın psikolojisi : Başarılı iletişim hipnoz etkisi yaratır	Vitale, Joe	Yakamoz Kitap	2017	BF 637 .P4 /V58	55924
383	Kendini tüketen hukukun dramı : bir doğululaşma serüveni	Selçuk, Sami	İmge Kitabevi	2015	K 155 .T8 /S45	56461
384	Kendiniz olma alışkanlığını kırma : zihninizi yenileyip yeni bir zihin yaratmanın yolları	Dispenza, Joe	Butik Yayıncılık	2014	BF 637 /D57	55997
385	Kent bilim ilkeleri	Kele , Ruşen	Sosyal Bilimler Derneği	1976	HT 167.5 .T9 /K45	56318
386	Kent olgusu	Karabey, Haydar	Kent Basımevi	1980	HT 151 /K37	56324
387	Kent planlamada kuram ve kılgı : seminer, 13-14 Kasım 1980, Ankara		ODTÜ Şehir ve Bölge Planlama Bölümü	1980	HT 169 .T9 /K46	56490
388	Kent ve yol : [planlama ve uygulama için şehircilere, mimarlara, mühendislere, öğrencilere pratik bilgiler]	Günal, Coşkun	[yayl.y.]	1983	HT 166 /G86	56332
389	Kentlerde arazi kullanım kararlarını belirleyen etmenler	Gök, Tamer	ODTÜ	1978	HT 165.53 .T9 /G65	56317
390	Kenya-Girit-İstanbul : köle kıyısında insan	Olpak, Mustafa	Ozan Yayıncılık	2006	PL 248 .O44 /K46	56170

	biyografileri					
391	Kıbrıs'ta son söz!.. Kim söyleyecek?		Türkiye Barolar Birliği	2017	DS 54.7 /K53	56414
392	Kim neyi ne zaman icat etti	Ellyard, David	Tübitak Popüler Bilim Kitapları	2017	Q 159/.E45	55590
393	Kırk7	Özkök, Ertuğrul	Destek Yayınevi	2013	PN 5355 .T9 /O95	56186
394	Kırlangıç çığlığı	Ümit, Ahmet	Everest Yayınları	2018	PL 248 .U45 /K57	56378
395	Kırmızı pelerinli kent	Erdoğan, Aslı	Everest Yayınları	2010	PL 248 .E73 /K57	55728
396	Kırmızı piyano	Malerman, Josh	İthaki	2017	PS 3613 .M35 /K57	56133
397	Kirvelik : sanal akrabalığın dünü ve bugünü	Kudat, Ayşe	Ütopya Yayınları	2004	GN 484 /K83	55927
398	Kıymetli evrak hukuku	Bozer, Ali	Banka ve Ticaret Hukuku Araştırma Enstitüsü	2017	KKX 937 /B69	56542
399	Kıymetli evrak hukuku : ders notları - soru örnekleri	Bahtiyar, Mehmet	Beta	2016	KKX 937 /B34	55722
400	Kız öpme kuyruğu : öyküler	Eray, Nazlı	Can Yayınları	1994	PL 248 .E73 /K59	56311
401	Klinik Biokimya laboratuvar çalışmaları	Yenson, Mutahhar	BETA	1986	QP 514.2 /Y46	56034
402	Kongo'ya ağıt	Grange, Jean-Christophe	Doğan Kitap	2017	PQ 2667 .G73 /K66	55415
403	Konutlar : villalar, toplukonut ve siteler, yenileme çalışmaları		Yapı-Endüstri Merkezi Yayınları	1999	NA 7394 /K66	55791
404	Kördüğüm	Kulin, Ayşe	Everest	2017	PL 248 .K85 /K67	55714
405	Korku	Zweig, Stefan	Panama Yayıncılık	2017	PT 2605 Z84 /K67	55630
406	Kozmopoetika : Edebi mekan ve edebiyat kuramları, üveyanadil, çeviri kültür, Türkçe-Elence şiir iklimi, Kıbrıs'ın yazınsal kimliği ve Akdenizli edebiyat üstüne : Deneme	Yaşın, Mehmet		2018	PL 248 .Y37 /K69	56477
407	Kriz teorileri çerçevesinde 2001 Türkiye finansal krizi	Bastı, Eyüp	Sermaye Piyasası Kurulu	2006	HG 3256.5 .A6 /B37	56533
408	Kullervo'nun hikayesi	Tolkien, John Ronald Reuel	İthaki	2017	PR 6039 .T65 /K85	56000
409	Küresel pazarlama yönetimi		Beta Basım Yayım	2008	HF 1416 /K87	56313
410	Kurum kültürü	Goffee, Rob	MediaCat Yayınları	2002	HD 30.3 /G64	56300
411	Kurum kültürü ve örgütsel iletişim	Vural, Z. Beril Akıncı	İletişim Yayınları	2003	HD 58.7 /V87	56321
412	Kurumsal pazarlama yönetimi : pazarlama sanat değil, bilimdir!	Zyman, Sergio	MediaCat Kitapları	2007	HF 5415 /Z96	55525
413	Kurumsal yatırımcılar finansal piyasalara etkileri ve Türkiye örneği	Algüner, Ayhan	Sermaye Piyasası Kurulu	2006	HG 5706 /A44	56536
414	Kuşlar yasına gider	Toptaş, Hasan Ali	Everest	2017	PL 248 .T67 /K87	55588
415	Kutadgu Bilig	Yusuf Has Hacip	Alkım	2006	PL 54.69 /Y87	55711
416	Kutsal aile ya da eleştirel eleştiri'nin eleştirisi : Bruno Bauer ve hempalarına karşı	Marx, Karl	Sol Yayınları	2009	B 825 /M37	55984
417	Kütüphane'de... : Sahibinden anı öyküler		Hiperyayın	2017	PL 248 /K88	55917
418	Lacan	Başer, Nami	Say yayınları	2012	RC 506 /B37	56164
419	Lambalo ve kaşa	Cavahişvili, Miheil	Paris Yayınları	2018	PK 9169 .C38 /L36	56447
420	Life-span development	Santrock, John W.	McGraw-Hill Higher Education	2015	BF 713 /S26	55857
421	Lipid metabolizma bozuklukları tanı ve tedavi klavuzu		Türkiye Endokrinoloji ve Metabolizma Derneği	2017	RC 632 /L57	56039
422	Lipidler, ateroskleroz ve hiperlipidemilerdeki tedavi yaklaşımları		Ege Üniversitesi Yayın Bürosu	[t.y.]	RC 648 /L57	56284
423	Logistics	Bloomberg, David J.	Prentice Hall	2002	HD 38.5 /B56	56441
424	Logistics networks : models, methods and applications	Banyai, Tamas	University of Miskolc	2004	HD 38.5 /B36	56431
425	Lojistik el kitabı : Kavramlar, prensipler, uygulamalar : Küresel tedarik zinciri pratikleri	Keskin, M. Hakan	Gazi kitabevi	2011	HD 38.5 /K475	55994
426	Lojistik tedarik zinciri yönetimi : geçmişi, değişimi, bugünü, geleceği	Keskin, M. Hakan	Nobel Akademik Yayıncılık	2014	HD 38.5 /K47	55797

427	Macroeconomics	Blanchard, Olivier	Pearson Prentice Hall	2017	HB 172.5 /B57	56462
428	Management information systems for the information age	Haag, Stephen	Irwin McGraw-Hill	2010	T 58.6 /H18	56478
429	Management of diabetes mellitus perspectives of care across the life span		Mosby Year Book	1996	RC 660 /M36	56258
430	Management of thyroid cancer and related nodular disease	McDougall, I. Ross	Springer	2006	RC 280 .T8 /M33	56136
431	Manual of endocrinology and metabolism		Lippincott Williams & Wilkins	2002	RC 648 /M36	56107
432	Mapping elements of continuity and change: evolution in kenyan foreign policy through the "lens" of neoclassical realism = sürekiliğin değişimin haritalama elementleri: neoklâsik realizm'in 'objektifin' vasıtasıyla Kenya'nın dış politikasindaki evrimi	Siraje, Muhammad		2017	T00321/	55841
433	Marketing	Hult, G. Tomas M.	South-Western/Cengage Learning	2012	HF 5415 /H85	56443
434	Marketing management strategy	Ferrell, O. C.	South-Western	2011	HF 5415.13 /F47	56444
435	Marketing mistakes and successes	Hartley, Robert F.	Wiley	2004	HF 5415.1 /H37	56442
436	Marmara Denizi'nin değişen oşinografik şartlarının izlenmesi projesi (MAREM) 2017 senesi çalışma verileri (ön raporlar) : 2017 kış ve yaz dönemi oşinografik - hidrografik - biyolojik - kimyasal - sedimantolojik - klimatolojik - mikrobiyolojik istasyon çalışmaları		Türkiye Barolar Birliği	2018	GC 685 /M37	56415
437	Materials that move : smart materials, intelligent design	Bengisu, M	Springer	2018	TA 418.9 /B46	56371
438	Medeni hukuk : 6098 sayılı yeni borçlar kanununa uyarlanmış	Akıntürk, Turgut	Beta Basım Yayım	2015	KKX 500 /A35	56372
439	Medicine and health care among Chinese minorities	Yu, Yan	China Intercontinental Press	2006	GN 477 /Y89	55754
440	Medikal Genetik : 2 : Temel Medikal Genetik	Şaylı, Bekir Sıtkı	Ankara Üni.Tıp Fak.Yayınları	1976	QH 430 /S29	56102
441	Meltem : İzmir Akdeniz akademisi kitabı : book of the Izmir Mediterranean Academy		İzmir Akdeniz Akademisi Kitaplığı	2016	DR 741 /M45	56091
442	Mencius : a Benevolent Saint for the ages		China Intercontinental Press	2006	B 128 /M46	55780
443	Menderes'in iki yakası	Muslu, Ahmet Zeki	Yitik Ülke Yayınları	2016	PL 248 /M87	56218
444	Menkul kıymet yatırım ortaklıklarında iskonto (Teorik ve uygulamalı bir analiz) : Doktora tezi	Okumuş, Sinan	Sermaye Piyasası Kurulu	2005	HG 4521 /O48	56538
445	Meslek yüksek okulları için Temel banka muhasebesi - şube işlemleri	Hazar, Adalet	Akademi Consulting&Training Yayınları	2017	HG 1707 /H39	55809
446	Metabolic and immunologic research methodologies of pancreatic islets		Turkish Diabetes Foundation Publications	2001	RC 857 /M48	56154
447	Metabolik kemik hastalıkları		Türkiye Endokrinoloji ve Metabolizma Derneği	2013	RC 930.5 /M48	56152
448	Metformin: the gold standard		John Wiley & Sons	2007	QP 801 .M39 /M48	56058
449	Microelectronic circuit design	Jaeger, Richard C.	McGraw-Hill Higher Education	2008	TK 7867 /J34	55922
450	Milletlerarası özel hukuk	Şanlı, Cemal	Vedat Kitapçılık	2016	KKX 480 /S26	56365
451	Milletlerarası özel hukuk : pratik çalışma kitabı		Beta	2016	KKX 480 /M55	56356
452	Milletlerarası özel hukuk mevzuatı		Seçkin Yayıncılık	2018	KKX 480 /M55	56469
453	Milletlerarası özel hukuku mevzuatı : kanunlar ihtilafı, milletlerarası usul hukuku, vatandaşlık hukuku, yabancılar hukuku	Doğan, Vahit	Savaş	2017	KKX 480 /D64	55605
454	Milletlerarası özel hukuku mevzuatı : kanunlar ihtilafı, milletlerarası usul hukuku, vatandaşlık	Doğan, Vahit	Savaş	2016	KKX 480 /D64	55730

	hukuku, yabancılar hukuku					
455	Milletlerarası ticaret hukuku	Erdem, H. Ercüment	On İki Levha Yayıncılık	2017	K 1005.4 /E73	56458
456	Milletlerarası ticari tahkimde hakemlerin bağımsızlığı ve tarafsızlığı	Kayalı, Didem	Seçkin	2015	K 2400 /K39	56427
457	Milletlerarası usul hukuku	Can, Hacı	Adalet Yayınevi	2017	KKX 480 /C36	56428
458	Mimarca mermer	Bektaş, Cengiz	Işıklar Holding	1993	NA 4145 .M3 /B45	55790
459	Mimarlık ve ahşap yapı ilişkileri	Tokyay, Vedat	Mimarlık Vakfı İktisadi İşletmesi	2017	NA 2500 /T65	56388
460	Mimarlık, şehircilik ve Türkiye'nin sorunları		Mimarlık Dergisi	1970	HT 169 .T9 /M56	56335
461	Modern data warehousing, mining, and visualization : core concepts	Marakas, George M.	Prentice Hall	2002	QA 76.9 .D37 /M37	56516
462	Molecular biology of the cell		Garland Science Taylor and Francis Group	2015	QH 581.2 /M65	55850
463	Mübadelenin 94. yılı anısına uluslararası : mübadele sempozyumu "Lozan mücadelesi yeni hayat mücadelesi" : 30 Ocak-01 Şubat 2017		Tekirdağ Büyükşehir Belediyesi	2017	DR 590 /M83	56375
464	Mucizevi mandarin	Erdoğan, Aslı	Everest Yayınları	2009	PL 248 .E73 /M83	55729
465	Muhbir	Grisham, John	Remzi Kitabevi	2017	PS 3557 .G75 /M84	55414
466	Mühendislik elektromanyetiğinin temelleri	Cheng, David K.	Palme	2006	TK 153 /C44	55920
467	Munson's fluid mechanics	Gerhart, Philip M.	John Wiley & Sons	2017	TA 357 /G47	55912
468	Mustafa Kemal'in ordusunda bir Alman yüzbaşı : asker kanı Baltık'tan Kemal Paşa'ya	Tröbst, Hans	Tüyap	[t.y.]	DR 592 .K4 /M87	56353
469	Müzik ve müzisyenler ansiklopedisi (A-L)	Sözer, Vural	Remzi Kitabevi	1986	ML 100 /S69	55884
470	Müzik ve müzisyenler ansiklopedisi (M-Z)	Sözer, Vural	Remzi Kitabevi	1986	ML 100 /S69	55885
471	My Chinese picture dictionary = Han yu tu jie ci dian		The Commercial Press = Shang wu yin shu guan	2008	PL 1455 /M93	55768
472	Ne buldu, ne bıraktı	Kutay, Cemal	Yaşar Eğitim ve Kültür Vakfı	2017	DR 592 /K87	56373
473	Nefret söylemi bağlamında halkı kin ve düşmanlığa tahrik suçu	Türay, Aras	Seçkin	2016	KKX 3927 /T87	56429
474	Networked graphics : building networked games and virtual environments	Steed, Anthony	Morgan Kaufmann ; Elsevier Science [distributor]	2010	QA 76.76 .C672 /S74	55844
475	NeuroAŞK	Muslu, M. Barış		2017	BF 685 /M87	55650
476	Nietzche öldü! : bir hipopotam olarak yeniden doğdu...yaşamı ve ölümü felsespri yoluyla anlamak	Cathcart, Thomas	Aylak Kitap	2016	BD 444 /C38	56508
477	Nurhan Atasoy'a Armağan		Lale Yayınları	2014	N 7161 /N87	56410
478	O	King, Stephen	Altın Kitaplar Yayınevi	2017	PS 3561 .K56 /O38	55938
479	Obama ve imparatorluk	Ruz, Fidel Castro		2011	JK 468 /R89	55985
480	Obesity in Europe 93 : proceedings of the 5th European Congress on Obesity		John Libbey	1994	RC 628 /E97	56144
481	Obezite ve ilişkili hastalıkların tedavisi	Dunitz, Martin	AND Danışmanlık	2003	RC 628 /D86	56288
482	Obezite ve tedavisi		[yayl. y.]	1999	RC 628 /O24	56099
483	Obezite, dislipidemi, hipertansiyon hekim için tanı ve tedavi rehberi		Türkiye Endokrinoloji ve Metabolizma Derneği	2011	RC 628 /O24	56160
484	Obezite: klinik bir sorun	Lean, MEJ	Science Press	1996	RC 628 /L43	56070
485	Object-oriented software engineering : a use case driven approach		ACM Press ; Addison-Wesley Pub.	1992	QA 76.76 .D47 /O24	56358
486	Okyanusta bir Türk kızı : Blue-belle : Mavi güzel	Leigh, Hülya	Naviga Yayınları	2017	G 540 /L45	55978
487	Olgu ve sunumları ile çocuk hastalıkları		İzmir Güven Kitabevi	2005	RJ 45 /O44	56359
488	Olmayan kuşlar ansiklopedisi	Temelkuran, Ece	Karakarga Yayınları	2017	PN 56 .B56 /T46	56193
489	Operating system concepts	Silberschatz, Abraham	J. Wiley and Sons	2010	QA 76.76 .O63 /S55	55907
490	Operations and supply chain management	Jacobs, F. Robert	McGraw-Hill/Irwin	2011	TS 155 /J33	55993
491	Organizational behavior: improving performance	Colquitt, Jason	McGraw-Hill	2015	HD 58.7 /C65	55847

	and commitment in the workplace					
492	Ortaklıklar hukuku	Bahtiyar, Mehmet	Beta Yayınevi	2015	KKX 1043 /B34	55963
493	Osmanlı Devleti'nde hekimbaşılık kurumu ve hekimbaşılar	Bayat, Ali Haydar	Atatürk Kültür Merkezi Başkanlığı	2017	R 640 /B39	56115
494	Osmanlı Hanedan Türbeleri	Önkal, Hakkı	Atatürk Kültür Merkezi	2017	NA 6120/ O54	56114
495	Osmanlı İstanbulu V : V. Uluslararası Osmanlı İstanbulu Sempozyumu bildirileri, 19-21 Mayıs 2015, İstanbul 29 Mayıs Üniversitesi		İstanbul 29 Mayıs Üniversitesi	2015	DR 728 /O86	56364
496	Osteoporosis	Kanis, John A. (John Anthony)	Blackwell Science	1994	RC 931 /K36	56044
497	Osteoporosis 1996 : proceedings of the 1996 World Congress on Osteoporosis, Amsterdam, The Netherlands, 18-23 May 1996		Elsevier	1996	RC 931 /O88	56145
498	Osteoporosis and active vitamin D metabolites: the shape of things to come	Dambacher, M. A.	Eular Publishers	1996	RC 931 .O73 /D36	56053
499	Osteoporosis in clinical practice : a practical guide for diagnosis and treatment		Springer	1998	RC 931 /O88	56052
500	Osteoporoz		[yyn. y.]	[t.y]	RC 931 /O88	56286
501	Osteoporoz ve Metabolik Kemik Hastalıkları Tanı ve Tedavi Kılavuzu		Türkiye Endokrinoloji ve Metabolizma Derneği	2017	RC 931 /O88	56153
502	Papua'dan Datça'ya sosyal kalkınma çalışmaları	Zwollo, Carel	Kalkınma Atölyesi	2014	GN 21 .Z96 /P37	56331
503	Pazarlama : İlkeler-yönetim örnek olaylar	Yükselen, Cemal	Detay yayıncılık	2008	HF 5415 /Y85	55995
504	Pazarlama ilkeleri	Ünüsan, Çağatay	Literatürk Academia Yayınları	2007	HF 5415 /U58	56438
505	Pediatric endocrinology: Part II		W.B. Saunders	2009	RC 648 /P43	56063
506	Pembe fili düşünme	Selvili Çarmıklı, Zeynep	İnkılâp Kitabevi	2018	BF 637 .C5 /S45	56302
507	Performance of direct foreign investments in Turkey	Karataş, Abdülmecit	Sermaye Piyasası Kurulu	2005	HG 5706.5 .A3 /K37	56499
508	Peroxisome proliferator activated receptor s: from basic science to clinical applications		Kluwer Academic Publishers	2002	QP 552 .T68 /I55	56062
509	Physics for scientists and engineers with modern physics	Giancoli, Douglas C.	Pearson Education	2014	QC 21.3 /G53	55848
510	Planlama ve ülkesel fiziki planlama üzerine	Tekeli, İlhan	ODTÜ	1971	HT 169 .T8 /T45	56325
511	Plasebo sensin : "değişim zihinde başlar"	Dispenza, Joe	Ray	2015	BF 161 /D57	55996
512	Practical Management of Thyroid Cancer : A Multidisciplinary Approach		Springer London	2006	RC 280 /P73	56377
513	Primer on the metabolic bone diseases and disorders of mineral metabolism		Raven Press	1993	RC 930 /P75	56262
514	Principles of financial accounting-IFRS based	Muğan, Can Şımga	McGraw-Hill Higher Education	2012	HF 5635 /M84	55908
515	Principles of Human Nutrition	Eastwood, Martin	Springer US : |b Imprint: Springer	1997	QH 141 /E27	56037
516	Private higher education establishments in europe : the present condition and prospects of development		University of Finance and Management in Bialystok	2005	LA 628 /P75	55794
517	Progress in prolactin physiology and pathology : proceedings of the International Symposium on Prolactin held in Nice, France, 20-23 October, 1977		Elsevier	1978	QP 572 .L3 /P76	56267
518	Progress in thyroid research		A.A. Balkema	1991	RC 655 /P76	56257
519	Pronoun resolution with deep learning = Derin ögrenme ile zamir çözümlemesi	Taze, Mehmet	İzmir University of Economic	2017	T00298/	55815
520	Psikiyatri hemşireliği el kitabı		Vehbi Koç Vakfı	1996	RC 440 /P75	56281
521	Psikiyatrist	Dorn, Wulf	Pegasus Yayınları	2017	PT 2704 .D67 /P75	55819
522	Public green space in twentieth century post-	Muhammed, Hajara Babandede	İzmir University of Economic	2017	T00299/	55816

	colonial capital cities: a case study of abuja = Yirminci yüzyılın sömürge sonrası başkentlerinde kamusal yeşil alan: abuja vaka çalışması					
523	Public transport route selection methods with respect to specific criteria = toplu taşımada spesifik kriterlere göre rota seçim metotları	Bozyiğit, Alican		2017	T00312/	55832
524	Re-construction of femininity: a content analysis of "bu tarz benim" reality show = Kadınlığın yeniden kurulması: bu tarz benim reality programının içerik analizi	Bozkurt, Hacer Begüm	İzmir University of Economic	2017	T00302/	55822
525	Reduction of warp breaks in weaving preparation through lean techniques = yalın tekniklerle dokuma hazırlıkta çözgü kopuşlarıın azaltılması	Gülsüm, Nurcan		2017	T00311/	55831
526	Reflections of socio-political events on political advertising: a semiotic analysis of the june and November 2015 general elections = Sosyo-politik olayların siyasal reklamlar üzerindeki yansımaları: Haziran ve Kasım 2015 genel seçimlerinin göstergebilimsel analizi	Çam, Cansu	İzmir University of Economic	2017	T00303/	55823
527	Rekabet kanunu ve dikey anlaşmalar		On İki Levha Yayıncılık	2009	KKX 3220 /R45	55969
528	Reklam ustaları 2		Detay Yayıncılık	2017	HF 5810 .A2 /R45	56463
529	Reklamcılığın geleceği : [Post-televizyon çağında yeni mecralar, yeni müşteriler, yeni tüketiciler]	Cappo, Joe	MadiaCat Kitapları	2005	HF 5821 /C37	55524
530	Renkler ülkesi İran: gezi notları - denemeler	Şeyhoğlu, Recai	Favori Yayınları	2018	DS 528 /S49	56172
531	Reproductive endocrinology : physiology, pathophysiology, and clinical management		W. B. Saunders	1986	RC 877 /R47	56251
532	Reprodüktif endokrinoloji		Jinekolojik Endokrinoloji Derneği	1990	RG 136 /R47	56244
533	Risk toplumu : belirsizlikler ve söylentiler sosyolojisi	Delibaş, Kayhan	Ayrıntı Yayınları	2017	HM 1101 /D45	55785
534	Riske maruz değer (VaR) ve portföy optimizasyonu	Gökgöz, Elif	Sermaye Piyasası Kurulu	2006	HG 4521 /G65	56537
535	Robert Graves, the golden years of Irish medicine	Taylor, Selwyn	Royal Society of Medicine Services Ltd.	1989	R 498.9 .G72 /T39	56260
536	Rumeli'm : duygu telinde ince nazım	Açıkgöz, Aynur	Göl Kitap Yayıncılık	2011	PL 248 .A5 /R86	56351
537	Sağlık çalışanları için araştırma ve pratik istatistik	Aktürk, Zekeriya	[yayl.y.]	2016	RA 971.35 /A38	55870
538	Sağlık çalışanları için araştırma ve pratik istatistik	Aktürk, Zekeriya	[yayl.y.]	2016	RA 971.35 /A38	55871
539	Sağlık personelinin hukukî sorumluluğu	Aykın, Aykut Cemi	Seçkin	2016	KKX 4096 /A95	56448
540	Sağlık uygulamalarında temel kavramlar ve beceriler		Nobel Tıp Kitapevleri	2015	RA 776.5 /S24	56156
541	Şahika	Cronin, Archibald Joseph	Altın Bilek Yayınları	2015	PR 6005 .C76 /S24	56380
542	Şair Burhaneddin'in Nasreddin Hoca'nın fıkralarını şerh eden eseri	Halıcı, Feyzi	Atatürk Kültür Merkezi Yayını	2017	PN 6231 .N27 /H35	56124
543	Saklı seçilmişler : siz onları değil; onlar sizi seçti	Yalçın, Soner	Kırmızı Kedi Yayınevi	2017	DR 603 /Y35	56228
544	Sams teach yourself : Microsoft project 2000 in 24 hours	Pyron, Tim	Sams	2000	HD 69 /P97	56518
545	Sanma ki yalnızsın	Şafak, Elif	Doğan Kitap	2018	PL 248 .S24 /S26	56322
546	Sardalye sokağı	Steinbeck, John	Sel Yayıncılık	1995	PS 3537 .S74 /S27	55536
547	Sarıkamış : kuşatma manevrası ve meydan savaşı: Birinci Dünya Savaşı başlangıcında 3. ordu	İlden, Şerif	Türkiye İş Bankası Kültür Yayınları	2017	DR 588 /I43	55977
548	Satış teknikleri	Auer, J. T.	Rota Yayın Yapım Tanıtım	1999	HF 5438.4 /A94	56299
549	Sayıştay hesap yargısı	Aksoy, Mehmet	T.C. Sayıştay Başkanlığı	2018	KKX 2754 /A37	56494
550	Şehircilik : sorunlar, uygulama ve politika	Yavuz, Fehmi	Ankara Üniversitesi Basımevi	1978	HT 175 /Y38	56492

551	Sen kimsin?	Özdil, Yılmaz	Kırmızı Kedi Yayınevi	2017	DR 605 /O93	55599
552	Sensation and perception	Goldstein, E. Bruce	Wadsworth Cengage Learning	2014	QP 431 /G65	55854
553	Sermaye akımları yönetimi : sermaye kontrolleri ve Türkiye ekonomisinde uygulanabilirliği : uzmanlık tezi	Kassap, Veysi	T.C. Kalkınma Bakanlığı	2017	HG 3968.25 /K37	55808
554	Service design and implementation suggestions to convert shopping malls into centers of attraction for disabled people = Alışveriş merkezlerinin engelli bireyler için cazibe merkezleri olmasını sağlamaya yönelik hizmet tasarımı ve uygulama önerileri	Köstepen, Kübra Göksu	İzmir University of Economic	2017	T00304/	55824
555	Sevgili	Aral, İnci	Kırmızı Kedi Yayınevi	2017	PL 248 .A73 /S48	55417
556	Shanghai tour guide : cartoons	Qicheng, Wang	China Intercontinental Press	2010	DS 796 /Q33	55776
557	Shigley's mechanical engineering design	Budynas, Richard Gordon	McGraw-Hill Education	2015	TJ 230 /B83	55852
558	Sigortacılığa Giriş : Temel sigortacılık bilgileri-	Baştürk, Hayırsever Ferde	Bankacılık Akademisi Yayınları	2017	HG 1501 /B37	55802
559	Şikeste : Argos'taki Kanopus arşivleri : koloni gezegen 5 hakkında	Lessing, Doris	Delidolu	2017	PR 6023 .L47 /S55	56178
560	Simulation with Arena	Kelton, W. David	McGraw-Hill Higher Education	2015	QA 76.9 .C65 /K45	55867
561	Sinyaller & sistemler	Oppenheim, Alan V.	Akademi Yayıncılık	2008	QA 402 /O67	56361
562	Sis	King, Stephen	Altın Kitaplar	2017	PS 3561 .K56 /S57	55580
563	Sistem sorununun çözümünden sorunların çözümüne : Türkiye için sosyal piyasa ekonomisi	Erkan, Hüsnü	Konrad Adenauer Vakfı	2001	HC 492 /E75	56352
564	Son şeyler ülkesinde	Auster, Paul	Can Sanat Yayınları	2018	PS 3551 .U77 /S66	56166
565	Son Yol : 68'lerin Gözyaşları	Kakınç, Tarık Dursun	Avro yayınları	2012	PL 248 .K35 /S66	56344
566	Soner Göksay : yaşamı ve eserleri = life and works	Göksay, Soner	AKG Grubu Yayınları	2017	ND 873 /G65	56386
567	Soner Günal : [Yaşamı ve eserleri = Life and works]	Göksay, Soner	AKG Grubu Yayınları	2017	ND 873 /G57	56411
568	Soprano	Mez, Mehmet	Kibele Yayınları	2016	PL 248 .M49 /S67	56349
569	Sosyal bilimlere giriş	Duverger, Maurice	Bilgi	1980	H 61 /D88	56550
570	Sosyal pazarlamanın toplumsal faydaya dönüşümü : Dumansız hava sahası kampanyası	Okmeydan, Selin Bitirm	Ege Üniversitesi	2017	HF 5414 /O38	56382
571	Sosyal teori ve geç modernlikler : Türk deneyimi	Kaya, İbrahim	İmge Kitabevi	2006	HM 477 /K39	56553
572	Sosyolojik düşüncenin evreleri	Aron, Rymond	Bilgi Yayınevi	1994	HM 19 /A76	56524
573	Sporda uluslararası tahkim yargılaması ve Türkiye'de hukuki durum	Bağlan, Aysu Melis	Seçkin Yayıncılık	2017	KKX 303 /B34	56425
574	Statistical quality control: A modern introduction	Montgomery, Douglas C.	John Wiley	2013	TS 156 /M66	55909
575	Statistics for engineers and scientists	Navidi, William Cyrus	McGraw-Hill Education	2015	QA 276.4 /N38	55845
576	Strategic supply management : principles, theories and practice		Prentice Hall/Financial Times	2008	HD 30.28 /S77	55793
577	Suça sürüklenen çocuk ve gençler (denetimli serbestlik süreci ve sosyal destek özellikleri)	Eryalçın Münevver	Yeni İnsan Yayınevi	2016	HV 9191.93 .A5 /E79	56005
578	Suça sürüklenen çocukların muhakemesi	İpek, Ali İhsan	Adalet Yayınevi	2014	KKX 4720 /I64	56460
579	Suçun sosyolojisi cezanın felsefesi : temel kavramlar ve tartışmalar		Nobel Akademik Yayıncılık	2013	HV 6026 .T8 /S83	56007
580	Supply chain redesign : transforming supply chains into integrated value system	Handfield, Robert B.	Financial Times Prentice Hall	2002	HD 38.5 /H36	56504
581	Suriye : yıkıl git, diren kal! : alacakaranlıkta Ortadoğu	Taştekin, Fehim	İletişim	2015	DS 97.5 /T37	55986
582	Susma : fısılda, konuş, bağır ya da yaz ama asla...	Köklüçınar, Metin	Halk Kitabevi	2017	PL 248 .K65 /S87	56307
583	Sustainability and luxury purchase attitude =	Novruzova, Vusala		2017	T00306/	55826

	Sürdürülebilirlik ve lüks satin alma tercihi					
584	Sustainable brand personality traits for business-to-business markets = İşletmeden işletmeye pazarlar için sürdürülebilir marka kişiliği öğeleri	Avar, Fatmanur		2017	T00310/	55830
585	System analysis & design : an object-oriented approach with UML	Dennis, Alan	Wiley	2015	QA 76.9 /D46	55856
586	Tane	Acar, Canan	Feniks Kitap	2018	PL 248 .A23 /T36	56476
587	Tanıma ve tenfiz davalarında kararı veren mahkemenin yetkisinin denetimi	Süzen, Begüm	On İki Levha Yayıncılık	2016	K 7680 /S89	56456
588	Tanrı görmüş köpek	Buzzati, Dino	Milliyet Yayınları	1995	PQ 4807 .B89 /T36	56297
589	Tanrı olmak zor iş	Arkadi	İthaki Yayınları	2017	PG 3488 .A75 /T36	55980
590	Tanrılara neden inanırız	Thomson, J. Anderson	Okuyan Us Yayınları	2014	BL 53 /T46	55513
591	Tanrıların gazabı : kaybolan hegemonya	Engdahl, F. William	Kaynak Yayınları	2017	HV 6431 /E54	56403
592	Tarımda lisanslı depoculuk sistemi : hububat piyasası örneği : uzmanlık tezi	Kaya, Mustafa	T.C. Kalkınma Bakanlığı	2017	HD 2056.7 /K39	55800
593	Tasarıma dayalı üretim tipinde maliyetlendirme ve fiyatlandırma	Yılmaz, Recep	Sakarya Yayıncılık	2016	HF 5416.5 /Y55	55804
594	Tebrikler kovuldunuz! : Hayallerine varması değil, hayallerine düşmesi gerekiyordu	Sekban, Hakan	Okuyanus Yayınları	2017	PL 204.57 /S45	56125
595	Ted gibi konuş	Gallo, Carmine	Aganta Kitap	2017	HF 5718 /G35	55579
596	Ted gibi konuş	Gallo, Carmine	Aganta Kitap	2017	HF 5718 /G35	55783
597	Tedarik zinciri yönetimi		Türkiye Metal Sanayicileri Sendikası	2007	HD 38.5 /T43	56439
598	Tefsirde yeni yaklaşımlar : Risale-i nur örneği	Beki, Niyazi	Üsküdar Üniversitesi Yayınları	2018	BP 130 /B45	56423
599	Tek adam diktasına hayır	Baykam, Bedri	Piramid Yayıncılık	2017	JF 491 .T8 /B39	56122
600	Teknoloji ve değerler		UTESAV	2017	BP 163 /T45	56080
601	Telkadın	Baran, Hasan	Anemon Yayınları	2017	PL 248 .B37 /T45	56183
602	Telomer etkisi : uzun yaşamanın ve genç kalmanın yeni bilimi	Blackburn, Elizabeth	Doğan Egmont Yayıncılık	2017	QH 600.3 /B53	56222
603	TEMD diabetes mellitus ve komplikasyonlarının tanı, tedavi ve izlem kılavuzu-2011		Türkiye Endokrinoloji ve Metabolizma Derneği	2011	RC 660 /D53	56157
604	Temel ekonomi : (Basından örneklerle)	Ertek, Tümay Ahmet	Beta	2006	HB 180 .T8 /E78	55921
605	The academic writer's handbook	Rosen, Leonard J.	Pearson Longman	2006	PE 1408 /R67	56555
606	The analysis of living spaces used in sci-fi movies: the case of joseph kosinski = Bilimkurgu filmlerinde kullanılan yaşam alanlarının analizi: joseph kosinski örneği	Bekmezci, Cansu	İzmir University of Economic	2017	T00294/	55811
607	The Ancient city of Pingyao = [Pingyao gu cheng]		Foreign Languages Press	2009	DS 797.7 /A53	55770
608	The calcitonins : physiology and pharmacology	Azria, M.	Karger	1989	QP 572 .C3 /A97	56104
609	The cell : molecular approach	Cooper, Geoffrey M.	ASM Press	1997	QH 581.2 /C45	56111
610	The Chinese ethnic minority literature	Wuxing, Zhao	China Intercontinental Press	2008	PL 2278.5 .M55 /W89	55752
611	The CRM handbook : a business guide to customer relationship management	Dyché, Jill	Addison Wesley	2002	HF 5415.5 /D93	56295
612	The elements of omni-channel retailing: an analysis of fashion retailers from turkey = Bütüncül kanal perakendeciliğinin unsurlari: türkiye'de moda sektöründeki perakendecilerin analizi	Sayat, Gizem		2017	T00307/	55827
613	The history of clinical endocrinology : a comprehensive account of endocrinology from earliest times to the present day	Medvei, Victor Cornelius	Parthenon Pub	1993	RC 648 /M43	56045
614	The impact of the changes in media ownership	Yavuz, Oya Altar		2017	T00322/	55842

	structure in Turkey on journalistic practices: a case study of İzmir = Türkiye'de sahiplik yapısındaki değişimin gazetecilik pratiklerine yansımasında İzmir örneği					
615	The influence of stress on "wanting" and "liking" behavior for sweet and savoury food = Tatlı ve iştah açıcı yiyecekler için stresin 'istek' ve 'beğeni' davranışı üzerindeki etkisi	Deveci, Nezahat	İzmir University of Economic	2017	T00293/	55810
616	The integration of virtual reality into basic design education as a representation tool = Sanal gerçekliğin bir temsil aracı olarak temel tasarım eğitimi ile bütünleştirilmesi	Özkan, Betül		2017	T00316/	55836
617	The Merck Manual tanı ve tedavi el kitabı		Yüce Yayım	2008	RC 55 /M47	56138
618	The metabolic syndrome at the beginning of the XXIst century : a genetic and molecular approach		Elsevier	2005	RC 648 /M48	56142
619	The metabolic syndrome: an integrated concept for the diagnosis and therapy of a cluster of diseases of civilisation		G. Fischer	1997	RC 648 /M48	56155
620	The music of China's ethnic minorities	Li, Yongxiang	China Intercontinental Press	2006	ML 3502 .C5 /L59	55751
621	The natural resource curse in sub-saharan Africa: evidence and potential reversal = sahra-altý Afrika ülkelerinde doðal kaynak laneti : kanýtlar ve potansiyel çözüm	Sabı, Mouftaou Damoudou Affo		2017	T00318/	55838
622	The Prince	Machiavelli, Niccolo	Cambridge University Press	2017	JC 143 /M33	55862
623	The republic	Plato	Cambridge University Press	2007	JC 71 /P56	55743
624	The republic	Plato	Cambridge University Press	2017	JC 71 /P56	55863
625	The study of urban geography	Carter, Harold.	Edward Arnold	1995	GF 125 /C37	56487
626	The terracotta army of Emperor Qin Shi Huang		Foreign Languages Press	2000	DS 747.9 /T47	55769
627	The therapy of desire : theory and practice in Hellenistic ethics	Nussbaum, Martha Craven	Princeton University Press	1994	B 505 /N87	56554
628	The thyroid and iodine: Merck European Thyroid Symposium, Warsaw 1996, May 16-18 ; editors, Janusz Nauman ... [et al.].		Schattauer	1996	RC 655 /M47	56055
629	The thyroid and its diseases	DeGroot, Leslie J.	Wiley Biomedical Division, Wiley	1996	RC 655 / D44	56071
630	The thyroid and tissues Merck European Thyroid Symposium, Strasbourg 1994, February 3-5		Schattauer	1994	RC 655 /T49	56049
631	Thermodynamics : an engineering approach	Çengel, Yunus A.	McGraw-Hill	2015	TJ 265 /C46	55855
632	Theta healing : Sıra dışı bir enerji yaklaşımına giriş	Stibal, Vianna	Nemesis Kitap	2017	BD 438 /S75	56176
633	Through the eyes of travelers : Ani	Yazıcı, Sezai	Serka alkınma Ajansı : |b Türkiye Cumhuriyeti Kalkınma Bakanlığı	2017	DS 51 .T47 /Y39	55740
634	Thyroid autoimmunity	Rayner, David C	R.G. Landes	1995	RC 657.5 .T48 /T49	56106
635	Thyroid cancer		CRC Press	1978	RC 280 /T49	56075
636	Thyroid cancer		Springer	2005	RC 280 .T6 /T49	56163
637	Thyroid cancer		Springer-Verlag	1980	RC 280 /T49	56266
638	Thyroid Cancer		Springer Berlin Heidelberg : |b Imprint: Springer	2001	RC 280 /T49	56376
639	Thyroid cancer : diagnosis and treatment		Quality Medical Publishing	2000	RC 280 /T49	56105
640	Thyroid cancer and other thyroid disorders		Elsevier	2014	RC 280 /T49	56051
641	Thyroid disease	Hamburger Joel I.	Saunders	1978	RC 655 /H36	56279
642	Thyroid disease : endocrinology, surgery, nuclear medicine, and radiotherapy		Lippincott-Raven	1997	RC 655 /T49	56095

643	Thyroid eye disease		Kluwer Academic Publishers	2001	RE 715 /T49	56057
644	Thyroid eye disease	Char, Devron H.	Churchill Livingstone	1990	RE 715 /C43	56074
645	Thyroid function and disease	Burrow Gerard N.			RC 655 /B87	56271
646	Thyroid pathology	Schmid, K.W.	Springer	1997	RB 1 /S36	56146
647	Thyroid tumors	Schlumberger, Martin	Nucléon	1999	RC 280 /S35	56059
648	Thyroid tumors	Schlumberger Martin	Nucléon	2003	RC 280 /S35	56269
649	Thyroperoxidase and thyroid autoimmunity = Thyroperoxydase et auto-immunité thyroïdienne		Editions INSERM ; London : J. Libbey Eurotext	1990	RC 657.5 /T48	56162
650	Tianjin basics	Carroll, Jeanie	China intercontinental press	2010	DS 796 /C37	55779
651	Tibet : fast & furious	Xiaoyang, Nie	The commercial Press	2012	GR 280 /X53	55755
652	Ticaret hukuku bilgisi	Bilgili, Fatih	Dora	2017	KKX 920 /B55	55859
653	Ticari işletmenin devri	Çelikboya, Kerem	On İki Levha Yayıncılık	2017	KKX 925 /C45	56323
654	Tiroid el kitabı	Kabalak, Taylan	Ege Üniversitesi	2012	RC 655 /K33	56042
655	Tiroid el kitabı : Vakalarla tiroid	Kabalak, Taylan	Ege Üniversitesi	2012	RC 655 /K33	56043
656	Tiroid el kitabı : Vakalarla tiroid	Kabalak, Taylan	Ege Üniversitesi	2012	RC 655 /K33	56245
657	Tiroid hastalıkları tanı ve tedavi kılavuzu		Türkiye Endokrinoloji ve Metabolizma Derneği	2008	RC 655 /T57	56158
658	Tiroit hastalıkları ve cerrahisi		Avrupa Tıp Kitapçılık Ltd. Şti.	2000	RC 655 /T57	56108
659	Toplu oyunları 1 : Catilina - bir halk düşmanı	Ibsen, Henrik	Mitos Yayınları	2016	PT 8852 .I27 /T67	56171
660	Treatment of Hyperthyroidism with radioactive iodine : a twenty-year review	Kearns, John E.	Thomas	1967	RC 656 /K43	56283
661	Tülbent esaslı (dokunmamış) kumaşlar : (nonwoven fabrics)	Akalın, Mehmet	Marmara Üniversitesi	2010	TS 1828 /A33	55926
662	Tüm ayrıntılarıyla yeni patent kanunu : 6769 sayılı Sınai Mülkiyet Kanunu'nun getirdiği yenilikler	Yüksel, Ali	Adres patent	2017	KKX 119 /Y85	56422
663	Tüm yönleriyle osteoporoz : güncel bilgiler ışığında		Bilimsel Tıp Yayınevi	1997	RC 931 /T86	56287
664	Türk Borçlar hukuku özel hükümler	Yavuz, Cevdet	Beta	2014	KKX 810 /Y38	55430
665	Türk dış politikası	Tuncer, Hüner	Kaynak Yayınları	2017	DR 477 /T86	56002
666	Türk hat san'atından seçmeler	Derman, M. Uğur	Atatürk Kültür Merkezi	2017	NK 3639 .T8 /D47	56113
667	Türk hipertansiyon prevalans çalışması		Türk Hipertansiyon ve Böbrek Hastalıkları Derneği Yayınları	2003	RC 685 /T75	56135
668	Türk keçecilik sanatı	Begiç, H. Nurgül	Atatürk Kültür Merkezi Başkanlığı	2017	TT 849.5 /B44	56120
669	Türk kültürü : Prof Dr. Mübahat Türker-Küyel makaleleri I	Türker-Küyel, Mübahat	Atatürk Kültür Merkezi	2016	B 67 /T87	56119
670	Türk kültüründe ağaç kültü	Ergun, Pervin	Atatürk Kültür Dil ve Tarih Yüksek Kurumu Atatürk Araştırma Merkezi Yayınları	2017	GR 785 /E74	56121
671	Türk medeni hukuku : aile hukuku	Akıntürk, Turgut	Beta	2016	KKX 540 /A35	55487
672	Türk sermaye piyasası'nda kurumsal çeşitlendirme ve firma performansı	Gönenç, Halit	Sermaye Piyasası Kurulu	2005	HD 2756.2 .T8 /G66	56501
673	Türk uluslararası özel hukuk mevzuatı	Tiryakioğlu, Bilgin	Yetkin Yayınları	2017	KB 480 /T57	55604
674	Türk vatandaşlık hukuku	Doğan, Vahit	Savaş	2017	KKX 2430 /D64	56475
675	Türk yabancılar hukukunda yabancıların çalışma izni	Yılmaz, Mücahit	On İki Levha Yayıncılık	2017	KKX 3028 /Y55	56471
676	Türkiye turizmi sözlü tarih araştırması görüşme metinleri : Akçakoca, Erdek, Kapadokya, Uludağ		Nazmi Kozak	2018	G 155 .T8 /T87	56393
677	Türkiye turizmi sözlü tarih araştırması görüşme metinleri : aşçılık, meyhane ve restorancılık, lamp ve karavan, turizm yayıncılığı		Nazmi Kozak	2018	G 155 .T8 /T87	56397
678	Türkiye turizmi sözlü tarih araştırması görüşme metinleri : Bodrum, Fethiye, Marmaris		Nazmi Kozak	2018	G 155 .T8 /T87	56391
679	Türkiye turizmi sözlü tarih araştırması görüşme metinleri : Didim, Kuşadası		Nazmi Kozak	2018	G 155 .T8 /T87	56392

680	Türkiye turizmi sözlü tarih araştırması görüşme metinleri : seyahat acenteliği, turist rehberliği, Türk hava yolları		Nazmi Kozak	2018	G 155 .T8 /T87	56396
681	Türkiye turizmi sözlü tarih araştırması görüşme metinleri : Side, Alanya, Antalya		Nazmi Kozak	2018	G 155 .T8 /T87	56390
682	Türkiye turizmi sözlü tarih araştırması görüşme metinleri : Turizm Bakanlığı, TURBAN, TURİNG, TMGT, TMTF, hippiler, turizm yatırımcılığı, diğer alanlar		Nazmi Kozak	2018	G 155 .T8 /T87	56398
683	Türkiye turizmi sözlü tarih araştırması görüşme metinleri : turizm ve otelcilik eğitim kurumları		Nazmi Kozak	2018	G 155 .T8 /T87	56394
684	Türkiye turizmi sözlü tarih araştırması görüşme metinleri : Türkiye'de konaklama işletmeciliği		Nazmi Kozak	2018	G 155 .T8 /T87	56395
685	Türkiye'de yerleşim sorunları ve bölgeler arası dengesizlikler	Payzın, Ziya	[yayl.y.]	[t.y]	HN 656.5 .A8 /P39	56333
686	Türkiye'nin ustaları : Geneksel sanatlar ve zanaatlar envanteri Marmara bölgesi		Geleneksel Sanatlar Derneği Yayını	2017	ND 3211 /T87	56408
687	Türkiyede anayasalar	Parla, Taha	İletişim	1995	KKX 2101 /P37	56527
688	Türkiye'de hanehalkı tasarruflarını etkileyen faktörler	Erdem, Betül Pektaş	T.C. Kalkınma Bakanlığı	2017	HD 7354 /E73	56544
689	Türkiye'de imar planlaması		O.D.T.Ü.	1980	HT 169 .T9 /T87	56320
690	Türkiye'de imar planlarının yapım ve uygulama süreçlerinin eleştirisi		TMMOB	1979	HT 169 .T8 /T87	56497
691	Üç kız kardeş : Beni bırakıp gitme bir yere	Aydın, İclal	Artemis Yayınları	2018	PL 248 /A93	55976
692	Uçsuz bucaksız : beş uzun öykü	Le Guin, Ursula K.	Doğan Egmont Yayıncılık	2016	PS 3562 .L44 /U27	56557
693	Ülkeye adanmış bir yaşam Mustafa Kemal ve Kurtuluş Savaşı	Aydoğan, Metin	İnkılap	2017	DR 592 .K4 /A93	55553
694	Ultimate review for the MCCEE	Robinson, Arthur	[y.y]	[t.y.]	RC 46 /R63	56381
695	Uluslararası Börklüce Mustafa sempozyumu : bildiriler		İzmir Büyükşehir Belediyesi	2017	DR 497 /U48	55807
696	Uluslararası hukuk	Pazarcı, Hüseyin	Turhan Kitabevi	2014	JX 1580 .A2 /P39	55866
697	Uluslararası pazarlama stratejisi	Bradley, Frank	Bilim Teknik Kitabevi	2002	HF 1416 /B73	56312
698	Uluslararası ticarette kullanılan elektronik belgeler ve e-imza	Seçkin, Nedret	On İki Levha	2017	KKX 872.5 /S43	56473
699	Üniversite öğreniminde başarının tekniği	Umar, Bilge	İnkılap Kitabevi	2008	BF 637 .S8 /U43	56541
700	Unlock 3 : Reading and writing skills	Westbrook, Carolyn	Cambridge University Press	2015	PE 1128 /W47	56556
701	Unutmayın	Gürbüz, Koray	Kırmızı Kedi Yayınevi	2017	UB 359 .T9 /G87	56123
702	Ustalık gerektiren kafaya takmama sanatı	Manson, Mark	Butik	2017	BJ 1589 /M36	55955
703	Uygulamalı çeviribilim	Köktürk, Şaban	Detay	2015	P 306 /K65	55535
704	Uygulamalı lineer cebir	Kolman, Bernhard	Palme yayıncılık	2002	QA 184 /K65	55953
705	Vakalarla diyabet		Servier Arastirma Grubu	2008	RC 660 /V35	56147
706	Vakıf : vakıf serisi	Asimov, Isaac	İthaki Yayınları	2004	PS 3551 .A86 /V35	56189
707	Vatandaşlık hukuku	Turhan, Turgut	Yetkin Yayınları	2017	KKX 2430 /T87	56465
708	Ve başka bir şey daha	Colfer, Eoin	Alfa	2018	PR 6103 .C65 /V43	56190
709	Venezuela Bolivar Cumhuriyeti Anayasası		Türkiye'deki Venezuela Bolivar Cumhuriyeti Büyükelçiliği Yayınları	2010	KKX 2070 /V46	56354
710	Vicdanımın sesi : bir harita-kadastro mühendisinin anıları	Şatır, Mahmut	Etki Yayınları	2015	TA 140 /S28	56350
711	Vitriol : yeni çağın şafağı	Öngören, Arda	Altın Kitaplar Yayınevi	2015	PL248 .O54 /V58	55932
712	Werner & Ingbar's the thyroid : a fundamental and clinical text		Lippincott - Raven	1996	RC 655 /W39	56143
713	Werner & Ingbar's the thyroid : a fundamental		Lippincott - Raven	2000	RC 655 /W47	56254

	and clinical text					
714	Werner & Ingbar's the thyroid : a fundamental and clinical text		Lippincott - Raven	2000	RC 655 /W47	56363
715	Werner the thyroid : a fundamental and clinical text		Lippincott - Raven	1986	RC 655 /W47	56249
716	Williams textbook of endocrinology		Elsevier/Saunders	1985	RC 648 /W55	56256
717	Williams textbook of endocrinology		Elsevier/Saunders	2002	RC 648 /W55	56362
718	Writing for business	Wilson, Martin	Nelson	1987	HF 5721 /W55	56528
719	X. International logistics & supply chain congress proceedings : sustainability of international logistics systems and supply chain in an era of global crisis, 8-9 November 2012, İstanbul, Turkey		Istanbul Kemerburgaz University	2012	HD 38.5 /I58	56495
720	Xi'an = [Xi'an]		Foreign Languages Press	2003	DS 797.68 /X53	55771
721	Xin hua zi dian = Xinhua zidian		Shang wu yin shu guan	2014	PL 1420 /X56	55781
722	Yabancılar hukuku : Göç, yabancılara yönelik işlemler, uluslararası koruma	Asar, Aydoğan	Seçkin Yayıncılık	2017	KKX 3025 /A83	56549
723	Yabancılar ve uluslararası koruma hukukunda kalıcı bir çözüm olarak yerel entegrasyon	Kaya, Cansu	On İki Levha	2017	KKX 3025 /K39	56474
724	Yağmurdan kaçarken	Moyes, Jojo,	Pegasus Yayınları	2017	PR 6113 .M69 /Y34	55633
725	Yağsın yağmur	Bowles, Paul	Can Sanat Yayınları	2018	PS 3552 .B69 /Y34	56383
726	Yalnız Seyahat Etmenin Dayanılmaz Hafifliği	Çulhaoğlu, Benihan	Cinius Yayınları	2015	PL 248 .C85 /Y35	55534
727	Yapay döllenme yöntemleri ve taşıyıcı annelik	Erol, Yasemin	Yetkin	2012	KKX 4108 /E76	56467
728	Yapay zeka	Yılmaz, Atınç	Kodlab Yayıncılık	2017	Q 335 /Y355	56024
729	Yargıtay kararları ışığı altında sahtecilik suçları	Yurtcan, Erdener	Türkiye Barolar Birliği	2018	KKX 480 /Y87	56419
730	Yargıtay kararları ışığında cinsel suçlar	Yurtcan, Erdener	Türkiye Barolar Birliği	2015	KKX 4200 /Y87	56412
731	Yargıtay kararları ışığında hakaret suçları	Yurtcan, Erdener	Türkiye Barolar Birliği	2018	KKX 414 /Y87	56416
732	Yaşam terapisi	Yıldırım, Bircan	Destek Yayınları	2017	BF 637 .S8 /Y37	55552
733	Yaşanmış öyküler	Gorki, Maksim	Can Yayınları	2013	PG 3464 .G67 /Y37	55532
734	Yaşlılık Sosyolojisi		Nobel Akademik Yayınları	2016	HQ 1061 /Y29	55803
735	Yavaşla : Bu dünyadan bir defa geçeceksin	Sayar, Kemal	Kapı Yayınları	2018	BF 637 /S29	56013
736	Yeni muhafazakarlık nedir?	Dubiel, Helmut	İletişim Yayınları	1998	JC 571 /D83	56520
737	Yeni tıp sözlüğü : [İngilizce, latince ve diğer dillerden tıp terimleri]	Güler, Çağatay	Palme	2012	R 121 /G85	55942
738	Yenilmez	Lem, Stanislaw	İthaki Yayınları	2017	PG 7158 .L46 /Y46	56001
739	Yeşilçam hatırası	Kara, Mesut	Agora Kitaplığı	2014	PN 1998.2 /K37	55522
740	Yılın düşündürdükleri : 1992-1993	Erol, Hasan Tahsin		[t.y.]	HC 99.9 /E76	56355
741	Youtube marketing: examining sponsorship effect of youtubers and consumers' willingness to buy = youtube ile pazarlama: youtuber'larýn sponsorluk etkisinin incelenmesi ve tüketicilerin satin alma niyetleri	Gözegir, Özge		2017	T00313/	55833
742	Yükseköğretim mevzuatı		Gümüş Yayıncılık	2016	KKX 3147.3 /Y85	56314
743	Yüzyılın kitabı : yüzyılın lideri	Meydan,Sinan	İnkılap Kitabevi	2018	DR 592 .K46 /M49	56188
744	Zamanın yeniden doğuşu : fizikteki krizden evrenin geleceğine	Smolin, Lee	TÜBİTAK Popüler Bilim Kitapları	2017	QB 981 /S66	55591
745	Zeki olduğunu düşünüyor musun?	Farndon, John	NTV Yayınları	2012	BF 431 /F37	55983

BAĞIŞ, DEĞİŞİM VE DERLEME YOLUYLA ELDE EDİLEN DERGİLER

No	Dergi Adı	Yayınlayan	Demirbaş No	Yılı	ISSN	Sağlama
1	Tekstil İşveren	Türkiye Tekstil Sanayii İşverenleri Sendikası	6	2006--	1307-6566	Bağış
2	Sayıştay Dergisi	T.C. Sayıştay Başkanlığı	56	2010--	1300-1981	Bağış
3	ODD:Otomotiv Distürübütörleri Derneği	OM Yayıncılık Hizmetleri	95	2010--	1304-8341	Bağış
4	Türkiye Adalet Akademisi Dergisi	Türkiye Adalet Akademisi	105	2011--	1309-6826	Bağış
5	Standard	Türk Standartları Enstitüsü (TSE)	115	2009--	1300-8366	Bağış
6	Hacettepe Üniversitesi: Edebiyat Fakültesi Dergisi ;		119	2010--	1301-5737	Bağış
7	Abant İzzet Baysal Üniversitesi :SBED- Journal of Social Sciences ;		127	2010--	1303-0035	Bağış
8	BARO BİR		128	2010--	1309-4246 E-ISSN:2458-9942	Bağış
9	Akdeniz Üniversitesi: Uluslararası Alanya İşletme Fakültesi Dergisi ;		132	2010--		Bağış
10	Artı Eğitim		149	2011--		Bağış
11	Anadolu Üniversitesi:Sanat ve Tasarım Dergisi ;		151	2010--	2146-7692	Bağış
12	Central Bank Review	Merkez Bankası	154	2011--	1303-0701	Bağış
13	Türkiye Barolar Birliği Dergisi	Türkiye Barolar Birliği	157	2011--	1304-2408	Bağış
14	Ermeni Araştırmaları	Terazi Yayıncılık	158	2011--	1303-068X	Bağış
15	Anadolu Üniversitesi:Bilim ve Teknoloji Dergisi(A-Uygulamalı Bilimler ve Mühendislik) ;		164	2010--		Bağış
16	ODTÜ:Mimarlık Fakültesi Dergisi ;		165	2010--	0258-5316	Bağış
17	Bülent Ecevit Üniversitesi:Yükseköğretim ve Bilim Dergisi		168	2010--	2146-5959	Bağış
18	Ankara Üniversitesi: Siyasal Bilgiler Fakültesi Dergisi ;	Ankara Üniversitesi	172	2010--	0378-2921	Bağış
19	Ankara Üniversitesi;Atatürk Yolu		175	2009--	1303-5290	Bağış
20	Uta Lojistik	ESM Yayıncılık	190	2005--	1301-1812	Bağış
21	Natura; Natura Sektör; International Natura	Milli Reasürans T.A.Ş.	200	2007--	1308-8319	Bağış
22	Ekonomik Vizyon	İzmir Ticaret odası	201	2005--	1302-5473	Bağış
23	Anadolu Üniversitesi:Sosyal Bilimler Dergisi ;		314	2010--	1303-0876	Bağış
24	Ekoiq	Eko Logos	327			Bağış
25	Çankırı Karatekin Üniversitesi:İktisadi İdari Bilimler Fakültesi Dergisi ;		334	2010--	1308-5549	Bağış
26	Çankırı Karatekin Üniversitesi:Journal of Institute of Social Sciences ;		335	2010--	1309-3738	Bağış
27	Hitit Üniversitesi:Sosyal Bilimler Enstitüsü Dergisi ;		336	2010--		Bağış
28	İstanbul Teknik Üniveritesi:İTÜ Dergisi ;		337	2010--		Bağış
29	Kahraman Maraş Sütçü İmam Üniversitesi:Sosyal Bilimler Dergisi ;		339	2010--	1304-8120	Bağış
30	Yakın Doğu Üniversitesi:Sosyal Bilimler Dergisi ;		342	2010--	1986-1303	Bağış
31	Akdeniz Üniversitesi: Akdeniz İBF Dergisi		344	2010--	1302-9975	Bağış
32	Eskişehir Osmangazi Üniversitesi: İİBF Dergisi ;		345	2010--		Bağış
33	İstanbul Üniversitesi:Yönetim ;		346	2010--	1302-4221	Bağış
34	İstanbul Üniversitesi:İşletme Fakültesi Dergisi ;		347	2010--	1303-1732	Bağış
35	Namık Kemal Üniversitesi:İktisadi ve İdari Bilimler Fakültesi : Balkan Sosyal Bilimler Dergisi ;		348	2010--		Bağış
36	Anadolu Üniversitesi: Bilim ve Teknoloji Dergisi (B-Teorik Bilimler)		349	2010--		Bağış

37	Çukurova Üniversitesi : Fen ve Mühendislik Bilimleri Dergisi		351	2010--		Bağış
38	İnönü Üniversitesi:Hukuk Fakültesi Dergisi ;		353	2010--		Bağış
39	Marmara Üniversitesi:Marmara Avrupa Araştırmaları Dergisi ;		354	2010--		Bağış
40	Hacettepe Üniversitesi:Cumhuriyet Tarihi Araştırmaları Dergisi ;		355	2009--	1305-1458 / E-ISSN 2147-1592	Bağış
41	Çanakkale Onsekiz Mart Üniversitesi:Yönetim Bilimleri Dergisi ;		357	2010--	2147-9771/1304-5318	Bağış
42	Türk Dili		359		1300-2155	Bağış
43	Dergi.5.5		366			Bağış
44	Bizden		367			Bağış
45	Galatasaray Üniversitesi İletişim Dergisi		368		1305-2411	Bağış
46	Milli Eğitim Dergisi		372		1302-5600	Bağış
47	Abant İzzet Baysal Üniversitesi İ.İ.B.F. : Ekonomik ve Sosyal Araştırmalar Dergisi		373		1306-2174	Bağış
48	Türk Psikiyatri Dergisi		376		1300-2163	Bağış
49	Bülent Ecevit Üniversitesi :Uluslararası Yönetim İktisat ve İşletme Dergisi		378		2147-9208/ e-2147-9194	Bağış
50	Verimlilik Dergisi		379		1013-1388	Bağış
51	Yeşilay	yesilay.org.tr/	380		1300-3980	Bağış
52	Acıbadem Üniversitesi : Sağlık Bilimleri Dergisi		381			Bağış
53	Belgi Pamukkale Üniversitesi : Atatürk İlkeleri ve Inkilap Tarihi Araştırma ve Uygulama Merkezi		382		2146-4456	Bağış
54	Adıyaman Üniversitesi FBE Dergisi		383		2147-1630	Bağış
55	Sakarya Üniversitesi SBE :Akademik İncelemeler Dergisi		384		1306-7885	Bağış
56	Akdeniz İletişim: Akdeniz Üniversitesi; İletişim Fakültesi Dergisi		386		1304-3846	Bağış
57	Akra Kültür Sanat ve Edebiyat Dergisi		387		2148-0370	Bağış
58	Bartın Üniversitesi İ.İ.B.F Dergisi		388		1309-954X/ E-2148-2497	Bağış
59	Başkent Üniversitesi: Hukuk Fakültesi Dergisi		389		2148-66385	Bağış
60	Çevre İnsan ve Şehir		392		2148-3574	Bağış
61	Sakarya Üniversitesi Fen Bilimleri Enstitüsü Dergisi		393			Bağış
62	Değerler Eğitimi Dergisi		394		1303-880X	Bağış
63	Giresun Üniversitesi-FBE: Karadeniz FBE Dergisi		395		1309-4726	Bağış
64	DEÜ- Mühendislik Fakültesi : Fen ve Mühendislik Dergisi-FMD		396		1302-9304	Bağış
65	Eskişehir Osman Gazi Üniversitesi SB Dergisi		397		1302-9703	Bağış
66	TC İstanbul Kültür Üniversitesi : Fasikül Dergisi		398		1309-4327	Bağış
67	Gazi Üniversitesi Mühendislik ve Mimarlık Fakültesi Dergisi		399		1300-1884 / e-1304-4915	Bağış
68	Higher Education Policy	Palgrave macmillian	400		ISSN :0952-8733 print /1740-3863 online	Bağış
69	Tekirdağ Namık Kemal Üniversitesi Fen Edebiyat Fakültesi :Humanitas- Uluslararası SBD		402		2147-088X	Bağış
70	Iğdır Üniversitesi: FBE Dergisi - FBEDJIST		403		2146-0574	Bağış
71	İstanbul Gelişim Üniversitesi: International Journal Of Engineering Technologies - IJET		404		2149-0104 / e-ISSN:2149-5262	Bağış
72	İstanbul Arel Üniversitesi : İletişim Çalışmaları Dergisi		405		2146-4162	Bağış
73	İstanbul Aydın Üniversitesi : Anadolu Bil MYO Dergisi		406		1306-3375	Bağış
74	İstanbul Sabahattin Zaim Üniversitesi : İslam Ekonomisi ve Finansı Dergisi-JIEF		407		2149-3820	Bağış
75	İstanbul Gelişim Üniversitesi SBE Dergisi		408		2148-4287 e-ISSN: 2148-7189	Bağış

76	İstanbul Sabahattin Zaim Üniversitesi : SBE Dergisi İZÜ		409			Bağış
77	Turgut Özal Üniversitesi :Journal of Business Economics and Political Science-JOBEPS		410		2146-2240	Bağış
78	Kastamonu Üniversitesi : Kastamonu Eğitim Dergisi		411		1300-8811	Bağış
79	Muş Alparslan Üniversitesi SBE Dergisi - Anemon		414		2147-7655/2149-4622	Bağış
80	Muğla Sıtkı Koçman Üniversitesi : Sobbiad - Sosyal ve Beşeri Bilimler Araştırma Dergisi		415		2149-5858	Bağış
81	Muğla Sıtkı Koçman Üniversitesi İ.İ.B. Fakültesi: Ekonomi ve Yönetim Araştırmaları Dergisi		416		2146-9237	Bağış
82	Muğla Sıtkı Koçman Üniversitesi : SBE Dergisi		417		1302-7824	Bağış
83	Pamukkale Üniversitesi: Pamukkale Tıp Dergisi		418			Bağış
84	Jaren Hemşirelik Akademik Araştırma Dergisi - NJ		419		2149-4983 /E- 2149-9306	Bağış
85	Pamukkale Üniversitesi: SBE Dergisi		421			Bağış
86	Sosyal Politika Çalışmaları Dergisi		423		2148-9424	Bağış
87	Trakya Üniversitesi : Balkan araştırma Enstitüsü Dergisi		427		2147-1371	Bağış
88	Yasama Dergisi		428		1306-6250	Bağış
89	Barobirlik :Türkiye Barolar Birliği Dergisi		429			Bağış
90	Uşak Üniversity : Journal of Material Sciences (UUJMS)		431		2147-2785	Bağış
91	Yalova Üniversitesi : Sosyal Bilimler Dergisi		432		2146-1333	Bağış
92	Bülten Tübitak		438			Bağış
93	Mesa ve Yaşam		440			Bağış
94	Soğutma Dünyası		441		1304-1908	Bağış
95	Kalkınmada Anahtar Verimlilik : Sürdürülebilir Kalkınma		442		1300-2414	Bağış
96	Enerji Panorama		443		2149-7931	Bağış
97	Balıkesir Üniversitesi : Fen Bilimleri Enstitüsü Dergisi		447			Bağış
98	Mimar ve Mühendis		449		???	Bağış
99	Beton Prefabrikasyon		453		1300-3488	Bağış
100	Utikad: Taşımacılık ve Lojistik		455		???	Bağış
101	Elektrik Mühendisliği: Elektrik Mühendisleri Odası		457		???	Bağış
102	Üsküdar üniversitesi: The Journal of Neurobehavioral Sciences : Nörodavranış Bilimleri Dergisi		458		2149-1909	Bağış
103	İstanbul Üniversitesi: Atatürk İlkeleri ve İnkılap Tarihi Enstitüsü: Yakın Dönem Türkiye Araştırmaları-YADTA		460		1304-9720	Bağış
104	Atatürk Üniversitesi: Güzel Sanatlar Enstitüsü Dergisi		461		1300-9206	Bağış
105	Atatürk Üniversitesi: Sanat-Güzel Sanatlar Fakültesi Dergisi		462		1302-2938	Bağış
106	Vakıflar Dergisi : Başbakanlık Vakıflar Genel Müdürlüğü		463			Bağış
107	Fatih Sultan Mehmet Vakıf Üniversitesi: FSM İlmi Araştırmalar: İnsan Ve Toplum Bilimleri Dergisi		464		2147-3153 e-ISSN:2148-2217	Bağış
108	Türkiye Mühendislik Haberleri		465		1300-3445	Bağış
109	Güvenlik Çalışmaları Dergisi : Güvenlik Bilimleri Enstitüsü		466		2148-6166	Bağış
110	Ufuk Üniversitesi: Sosyal Bilimler Enstitüsü Dergisi		469		2146-7676	Bağış
111	Batman Üniversitesi: Yaşam Bilimleri Dergisi		470			Bağış
112	Egiad Yarın		471			Bağış
113	Çimento		473		1300-3526	Bağış
114	Panorama Khas :Kadir Has Üniversitesi		474		2146-4820	Bağış
115	Journal of Quality Assurance in Hospitality&Tourism		475		1528-008X	Bağış
116	All Azimuth: A Journal Of Foreign Policy and Peace		476		2146-7757	Bağış
117	Ortadoğu Analiz		477		1308-7541	Bağış

118	İstanbul Aydın Üniversitesi : Hukuk Fakültesi Dergisi		478		2149-5890	Bağış
119	İstanbul Aydın Üniversitesi: Aydın Gastronomy		481		2528-9411	Bağış
120	İstanbul Aydın Üniversitesi: Aydın Tömer Dil Dergisi		482		2458-7818	Bağış
121	Marmara Üniversitesi: Marmara İktisat dergisi		483		2528-8547	Bağış
122	İstanbul Gelişim Üniversitesi: Sağlık Bilimleri Dergisi		484		2536-4499	Bağış
123	Bülent Ecevit Üniversitesi: Türkiye Diyabet ve Obezite Dergisi		485		2587-0335 EISSN 2587-0572	Bağış
124	İstanbul Aydın Üniversitesi:İletişim Çalışmaları Dergisi		486		2149-486X	Bağış
125	Üsküdar Üniversitesi: Sosyal Bilimler Dergisi		487		2459-0223	Bağış
126	Istanbul Aydın University: Engineering Faculty : International Journal of Electronics, Mechanical and Mechatronics Engineering		488		2146-0604	Bağış
127	Muhasebe ve Denetime Bakış		489		1307-6639	Bağış
128	Havacılık ve Uzay Teknolojileri Dergisi: Hezarfen Havacılık ve Uzay Teknoliojileri Enstitüsü		491		1304-0448 / e-ISSN: 2148-1059	Bağış
129	Strategy		492		??	Bağış
130	Betonart:Beton, Mimarlık ve Tasarım		493		1304-494X	Bağış
131	Turkish Journal Of Water Science & Management		495		2536 474X	Bağış
132	PSM Payment Systems Magazine		496		???	Bağış
133	İstanbul Aydın Üniversitesi : Aydın İnsan ve Toplum Dergisi		497		2149-7206	Bağış
134	İstanbul Aydın Üniversitesi: Aydın Sağlık Dergisi		499		2149-5769	Bağış

Satın Alınan Elektronik Veri Tabanı

SATIN ALINAN VERİ TABANLARININ LİSTESİ (2017-2018)

No	Veri Tabanı Adı	Yayınlayan	Temsilci Firma	Abonelik Sağlama Türü
1	Access Medicine	McGraw-Hill	McGraw-Hill	Firma ile yazışma yaparak
2	Bloomsbury Design Library	Bloomsbury	Bloomsbury	Firma ile yazışma yaparak
3	Book Citation Index	Thomson Reuters	Thomson Reuters	ANKOS kanalıyla
4	Cambridge Journals	Cambridge	Eazy Solutions	ANKOS kanalıyla
5	Communication Mass Media Complete	Ebsco	Ebsco	ANKOS kanalıyla
6	Datastream	Thomson Reuters	Thomson Reuters	Firma ile yazışma yaparak
7	Ebrary - Ebook Collection	Proquest	Proquest	ANKOS kanalıyla
8	Ebsco E-Book Academic Collection	Ebsco	Ebsco	ANKOS kanalıyla
9	EDS	Ebsco	Ebsco	ANKOS kanalıyla
10	EMİS	TechKlowledge	TechKlowledge	Firma ile yazışma yaparak
11	Heinonline	Ebsco	Ebsco	ANKOS kanalıyla
12	Lexpera	12 Levha	13 Levha	Firma ile yazışma yaparak
13	MathScinet	AMS	AMS	ANKOS kanalıyla
14	Media Education Foundation	Media Education Foundation	Çağlayan	Firma ile yazışma yaparak
15	Mevzuat-İçtihat Bilgi	Kazancı Hukuk	Kazancı Hukuk	Firma ile yazışma yaparak
16	OneStop English	McMillian	McMillian	Firma ile yazışma yaparak
17	Oxford Journal Online	Oxford	Eazy Solutions	ANKOS kanalıyla
18	PsyInfo	Ebsco	Ebsco	ANKOS kanalıyla
19	Sage Online	Sage	Eazy Solutions	ANKOS kanalıyla
20	Swisslex	Swisslex	Swisslex	Firma ile yazışma yaparak
21	Translation Studies Bibliography	Benjamins Publishing	Benjamins Publishing	Firma ile yazışma yaparak
22	USMLE Easy	McGraw-Hill	McGraw-Hill	Firma ile yazışma yaparak
23	Warc	Warc	Warc	Firma ile yazışma yaparak

ÜNİVERSİTENİN ULUSLARARASI (WEB of SCIENCE) BİLİMSEL YAYINLARI (2017-2018)

No	Yazar Adı	Bilimsel Yayın Adı	Dergi Adı	Yıl	Cilt	Sayı	Ay	Sayfa	
1	Ak, Aysin Kisabay; Sari, Ummu Serpil; Oktan, Bilge; Korkmaz, Tugba; Horasan, Gonul Dinc; Selcuki, Deniz; Yilmaz, Hikmet	Evaluation of Cognitive Function Using Objective and Subjective Tests in the Obstructive Sleep Apnea Syndrome	JOURNAL OF TURKISH SLEEP MEDICINE-TURK UYKU TBB DERGISI	2017	4	3	SEP 2017	76	83
2	Mergen, Filiz; Kuruoglu, Gulmira	A Comparison of Turkish-English Bilinguals' Processing of Emotion Words in Their Two Languages	EURASIAN JOURNAL OF APPLIED LINGUISTICS	2017	3	2	SEP 2017	89	98
3	Isik, Nuran Erol	Sociologies of Everyday Life	INTERNATIONAL SOCIOLOGY	2017	32	5	SEP 2017	609	612
4	Kocak, A.; Harmanci, D.; Birlik, M.; Sarioglu, S.; Yilmaz, O.; Cavdar, Z.; Akdogan, G. Guner	Fibrosis modulation in scleroderma by epigallocatechin-3-gallate	FEBS JOURNAL	2017	284		SEP 2017	123	123
5	Karagulle, D. Harmanci; Kocak, A.; Demirdover, C.; Lebe, B.; Akdogan, G.	The presence of miR-29 family in skin hypertrophic scars and normal skin	FEBS JOURNAL	2017	284		SEP 2017	135	135
6	Sever, N.; Cengiz, S.	S6K2 promises an important therapeutic potential for cancer	FEBS JOURNAL	2017	284		SEP 2017	279	279
7	Kahveci, Eyup; Utku, TugHan; Kahveci, Ferda; Seren, Arzu Kader Harmanci; Gecegormez, Sevgi Aydemir; Yildirim, Gamze; Ordin, Yaprak SariGol; Cinar, Yavuz Selim; Anik, Esin Gulkaya; Karayurt, Ozgul; Canbulat, Basak; Bozoklar, Ata	INTERNATIONAL TRANSPLANT NETWORK (ITN) PROJECT FOR DEVELOPING COUNTRIES: ANALYSIS AND DISCUSSION OF THE 1ST PHASE'S FINDINGS	TRANSPLANT INTERNATIONAL	2017	30		SEP 2017	365	365
8	Ordin, Yaprak Sarigol; Karayurt, Ozgul; Aksu, Gulay; Kilic, Murat	INVESTIGATION OF DONOR-RECIPIENT RELATIONSHIP AFTER LIVING-DONOR LIVER TRANSPLANTATION	TRANSPLANT INTERNATIONAL	2017	30		SEP 2017	454	454
9	Mueller, Henning; Unay, Devrim	Retrieval From and Understanding of Large-Scale Multi-modal Medical Datasets: A Review	IEEE TRANSACTIONS ON MULTIMEDIA	2017	19	9	SEP 2017	2093	2104
10	Unalan, Ilke Uysal; Boyaci, Derya; Trabattoni, Silvia; Tavazzi, Silvia; Farris, Stefano	Transparent Pullulan/Mica Nanocomposite Coatings with Outstanding Oxygen Barrier Properties	NANOMATERIALS	2017	7	9	SEP 2017		
11	Ordin, Yaprak Sarigol; Karayurt, Ozgul; Unek, Tarkan; Astarcioglu, Ibrahim	Pediatric liver transplant patients' transition to adulthood: Patient and parent experiences	NURSING & HEALTH SCIENCES	2017	19	3	SEP 2017	393	399
12	Beyzatlar, Mehmet Aldonat; Yetkiner, Hakan	Convergence in transportation measures across the EU-15	TRANSPORTATION	2017	44	5	SEP 2017	927	940
13	Tekguc, Hasan; Eryar, Deger; Cindoglu, Dilek	Women's Tertiary Education Masks the Gender Wage Gap in Turkey	JOURNAL OF LABOR RESEARCH	2017	38	3	SEP 2017	360	386
14	Sari, Dilek; Sahin, Melek; Yasar, Eda; Taskiran, Nihal; Telli, Sevil	Investigation of Turkish nurses frequency and knowledge of administration of intramuscular injections to the ventrogluteal site: Results from questionnaires	NURSE EDUCATION TODAY	2017	56		SEP 2017	47	51
15	Taydas, Zeynep; Kentmen-Cin, Cigdem	Who Is Afraid of EU Enlargement? A Multilevel Comparative Analysis	POLITICAL RESEARCH QUARTERLY	2017	70	3	SEP 2017	604	617
16	Yurdakul, Dicle; Atik, Deniz; Dholakia, Nikhilesh	Redefining the bottom of the pyramid from a marketing perspective	MARKETING THEORY	2017	17	3	SEP 2017	289	303
17	Karakus, Volkan; Kurtoglu, Aysegul; Soysal, Dilek Ersil; Dere, Yelda; Bozkurt, Selen; Kurtoglu, Erdal	Evaluation of Iron Overload in the Heart and Liver Tissue by Magnetic Resonance Imaging and its Relation to Serum Ferritin and Hepcidin Concentrations in Patients with Thalassemia Syndromes	INDIAN JOURNAL OF HEMATOLOGY AND BLOOD TRANSFUSION	2017	33	3	SEP 2017	389	395
18	Uctug, Fehmi Gorkem; Nijem, Jinan	Effect of polymer sulfonation on the	ASIA-PACIFIC JOURNAL OF CHEMICAL	2017	12	5	SEP-OCT 2017	682	693

		proton conductivity and fuel cell performance of polyvinylalcohol-mordenite direct methanol fuel cell membranes	ENGINEERING						
19	Kauffman, Robert J.; Kim, Kwansoo; Lee, Sang-Yong Tom; Hoang, Ai-Phuong; Ren, Jing	Combining machine-based and econometrics methods for policy analytics insights	ELECTRONIC COMMERCE RESEARCH AND APPLICATIONS	2017	25		SEP-OCT 2017	115	140
20	Ince, Dilek; Demirag, Bengu; Ataseven, Eda; Oymak, Yesim; Tuhan, Hale; Karakus, Osman Zeki; Hazan, Filiz; Abaci, Ayhan; Ozer, Erdener; Mutafoglu, Kamer; Olgun, Nur	Child with RET proto-oncogene codon 634 mutation	TURKISH JOURNAL OF PEDIATRICS	2017	59	5	SEP-OCT 2017	590	593
21	Bayar, C.; Ciftci, A. K.; Doebert, S.; Latina, A.	Design and optimisation of the positron production chain for CLIC from the target to the damping ring	NUCLEAR INSTRUMENTS & METHODS IN PHYSICS RESEARCH SECTION A-ACCELERATORS SPECTROMETERS DETECTORS AND ASSOCIATED EQUIPMENT	2017	869		OCT 11 2017	56	62
22	Sorokowski, Piotr; Randall, Ashley K.; Groyecka, Agata; Frackowiak, Tomasz; Cantarero, Katarzyna; Hilpert, Peter; Ahmadi, Khodabakhsh; Alghraibeh, Ahmad M.; Aryeetey, Richmond; Bertoni, Anna; Bettache, Karim; Blazejewska, Marta; Bodenmann, Guy; Bortolini, Tiago S.; Bosc, Carla; Butovskaya, Marina; Castro, Felipe N.; Cetinkaya, Hakan; Cunha, Diana; David, Daniel; David, Oana A.; Dileym, Fahd A.; Dominguez Espinosa, Alejandra C.; Donato, Silvia; Dronova, Daria; Dural, Seda; Fisher, Maryanne; Akkaya, Aslihan Hamamcioglu; Hamamura, Takeshi; Hansen, Karolina; Hattori, Wallisen T.; Hromatko, Ivana; Gulbetekin, Evrim; Iafrate, Raffaella; James, Bawo; Jiang, Feng; Kimamo, Charles O.; Koc, Firat; Krasnodebska, Anna; Laar, Amos; Lopes, F-Via A.; Martinez, Rocio; Mesko, Norbert; Molodovskaya, Natalya; Qezeli, Khadijeh Moradi; Motahari, Zahrasadat; Natividade, Jean C.; Ntayi, Joseph; Ojedokun, Oluyinka; Omar-Fauzee, Mohd S. B.; Onyishi, Ike E.; Ozener, Baris; Paluszak, Anna; Portugal, Alda; Realo, Anu; Relvas, Ana P.; Rizwan, Muhammad; Sabiniewicz, Agnieszka L.; Salkicevic, Svjetlana; Sarmany-Schuller, Ivan; Stamkou, Eftychia; Stoyanova, Stanislava; Sukolova, Denisa; Sutresna, Nina; Tadinac, Meri; Teras, Andero; Ponciano, Edna L. T.; Tripathi, Ritu; Tripathi, Nachiketa; Tripathi, Mamta; Yamamoto, Maria E.; Yoo, Gyesook; Sorokowska, Agnieszka	Marital Satisfaction, Sex, Age, Marriage Duration, Religion, Number of Children, Economic Status, Education, and Collectivistic Values: Data from 33 Countries (vol 8, 1199, 2017)	FRONTIERS IN PSYCHOLOGY	2017	8		OCT 5 2017		
23	Ayan, H.; Ertekin, O.; Kahraman, T.; Yigit, P.; Ozakbas, S.	Balance and gait impairment at the early stages of multiple sclerosis	MULTIPLE SCLEROSIS JOURNAL	2017	23		OCT 2017	722	723
24	Ceylan, D.; Akdede, B. B.; Bora, E.; Hidiroglu, C.; Tunca, Z.; Alptekin, K.; Ozerdem, A.	Neurocognitive functions in remission vs. psychotic states: a comparative study between bipolar disorder and	EUROPEAN NEUROPSYCHOPHARMACOLOGY	2017	27		OCT 2017	S731	S732

		schizophrenia							
25	Egilmez, Oguz Ozgur; Akbaba, Andac; Vardaroglu, Mustafa	Stiffness Requirements for Shear Diaphragms Used for Stability Bracing of Slender Steel Beams	TEKNIK DERGI	2017	28	4	OCT 2017	8105	8128
26	Karaca, C.; Yilmaz, C.; Ferecov, R.; Iakobadze, Z.; Kilic, K.; Caglayan, L.; Aydogdu, S.; Kilic, M.	Living-Donor Liver Transplantation for Budd-Chiari Syndrome: Case Series	TRANSPLANTATION PROCEEDINGS	2017	49	8	OCT 2017	1841	1847
27	Xia, Yining; Unalan, Ilke Uysal; Rubino, Maria; Auras, Rafael	Carbon nanotube release from polymers into a food simulant	ENVIRONMENTAL POLLUTION	2017	229		OCT 2017	818	826
28	Al, Serhun	Decentralization and Intrastate Struggles: Chechnya, Punjab, and Quebec	NATIONS AND NATIONALISM	2017	23	4	OCT 2017	1006	1008
29	Eroglu, Seckin; Aksoy, Emre	Genome-wide analysis of gene expression profiling revealed that COP9 signalosome is essential for correct expression of Fe homeostasis genes in Arabidopsis	BIOMETALS	2017	30	5	OCT 2017	685	698
30	Bory Reyes, J.; Abreu Blaya, R.; Perez de la Rosa, M. A.; Schneider, B.	On the 2D Quaternionic Metaharmonic Layer Potentials	MEDITERRANEAN JOURNAL OF MATHEMATICS	2017	14	5	OCT 2017		
31	Sayin, Oya; Micili, Serap Cilaker; Goker, Asli; Kamaci, Gonca; Ergur, Bekir Ugur; Yilmaz, Osman; Akdogan, Gul Guner	The role of resveratrol on full - Thickness uterine wound healing in rats	TAIWANESE JOURNAL OF OBSTETRICS & GYNECOLOGY	2017	56	5	OCT 2017	657	663
32	Cay, Ahmet; Kumbasar, E. Perrin Akcakoca; Keskin, Zalike; Akduman, Cigdem; Urkmez, Aylin Sendemir	Crosslinking of poly(vinyl alcohol) nanofibres with polycarboxylic acids: biocompatibility with human skin keratinocyte cells	JOURNAL OF MATERIALS SCIENCE	2017	52	20	OCT 2017	12098	12108
33	Erdil, Ertunc; Ghani, Muhammad Usman; Rada, Lavdie; Argunsah, Ali Ozgur; Unay, Devrim; Tasdizen, Tolga; Cetin, Mujdat	Nonparametric Joint Shape and Feature Priors for Image Segmentation	IEEE TRANSACTIONS ON IMAGE PROCESSING	2017	26	11	NOV 2017	5312	5323
34	Uctug, Fehmi Gorkem; Agrali, Semra	Nonlinear benefit-cost optimization-based selection of insulation material and window type: A case study in Turkey	JOURNAL OF RENEWABLE AND SUSTAINABLE ENERGY	2017	9	6	NOV 2017		
35	Ozcelik, O.; Amaddeo, C.	System Identification of a Base-Isolated Bridge by Ambient and Forced Vibration Tests	JOURNAL OF TESTING AND EVALUATION	2017	45	6	NOV 2017	2093	2110
36	Aslan, Sinem; Akgul, Ceyhun Burak; Sankur, Bulent; Tunali, E. Turhan	Exploring visual dictionaries: A model driven perspective	JOURNAL OF VISUAL COMMUNICATION AND IMAGE REPRESENTATION	2017	49		NOV 2017	315	331
37	Nizam, Derya	Place, food, and agriculture: the use of geographical indications in olive oil production in western Turkey	NEW PERSPECTIVES ON TURKEY	2017		57	NOV 2017	3	30
38	Kentmen-Cin, Cigdem	What about Ambivalence and Indifference? Rethinking the Effects of European Attitudes on Voter Turnout in European Parliament Elections	JCMS-JOURNAL OF COMMON MARKET STUDIES	2017	55	6	NOV 2017	1343	1359
39	Ozpeynirci, Ozgur	On nadir points of multiobjective integer programming problems	JOURNAL OF GLOBAL OPTIMIZATION	2017	69	3	NOV 2017	699	712
40	Baharozu, Eren; Soykan, Gurkan; Ozerdem, Baris	Future aircraft concept in terms of energy efficiency and environmental factors	ENERGY	2017	140		DEC 1 2017	1368	1377
41	Erdeniz, Burak; Serin, Emin; Ibadi, Yelda; Tas, Cumhur	Decreased functional connectivity in schizophrenia: The relationship between social functioning, social cognition and graph theoretical network measures	PSYCHIATRY RESEARCH-NEUROIMAGING	2017	270		DEC 30 2017	22	31

42	Sayar, Tansu	A DEBATE ON HUMAN DIGNITY, EMBRYO AND EMBRYONIC STEM CELL RESEARCHES	MEDICINE AND LAW	2017	36	4	DEC 2017	29	43
43	Kan-Kilic, Didem; Dogan, Fehmi	Way-finding strategies of blind persons in urban scale	PSYCH JOURNAL	2017	6	4	DEC 2017	303	315
44	Uzunoglu, Ebru; Turkel, Selin; Akyar, Burcu Yaman	Engaging consumers through corporate social responsibility messages on social media: An experimental study	PUBLIC RELATIONS REVIEW	2017	43	5	DEC 2017	989	997
45	Karakoc, T. Hikmet; Ozerdem, M. Baris; Sogut, M. Ziya	Advanced energy technologies in aviation	ENERGY	2017	140		DEC 1 2017	1327	+
46	Akinoglu, E. M.; Ozbilgin, K.; Sonmez, P. Kilicaslan; Ozkut, M. M.; Giersig, M.; Inan, S.; Gumustepe, E.; Kurtman, C.	Biocompatibility of vertically aligned multi-walled carbon nanotube scaffolds for human breast cancer cell line MDA-MB-231	PROGRESS IN BIOMATERIALS	2017	6	4	DEC 2017	189	196
47	Aktan, Ridvan; Ozalevli, Sevgi	Comparison of Pulmonary Functions, Physical Activity Level and Quality of Life in Obese and Pre-Obese Individuals	EURASIAN JOURNAL OF PULMONOLOGY	2017	19	3	DEC 2017	160	165
48	Erenturk, Sema Akyil; Bengisu, Murat; Erdogan, Cem	Evaluation of sodium borate glasses for radioactive waste immobilization applications	JOURNAL OF RADIOANALYTICAL AND NUCLEAR CHEMISTRY	2017	314	3	DEC 2017	2069	2086
49	Bory Reyes, Juan; Abreu Blaya, Ricardo; Antonio Perez-de la Rosa, Marco; Schneider, Baruch	Poincare-Bertrand and Hilbert formulas for the Cauchy-Cimmino singular integrals	ADVANCES IN APPLIED CLIFFORD ALGEBRAS	2017	27	4	DEC 2017	2933	2960
50	Aydogan, Berna	Sentiment dynamics and volatility of international stock markets	EURASIAN BUSINESS REVIEW	2017	7	3	DEC 2017	407	419
51	Bher, Anibal; Unalan, Ilke Uysal; Auras, Rafael; Rubino, Maria; Schvezov, Carlos E.	Toughening of Poly(lactic acid) and Thermoplastic Cassava Starch Reactive Blends Using Graphene Nanoplatelets	POLYMERS	2018	10	1	JAN 2018		
52	Akcakanat, I. Ebru; Ozbek, Ozgen Alpay; Dogan, Yavuz; Abacioglu, Yusuf Hakan	Determination of a Sample-to-Cutoff Ratio to Predict True-Positivity in Blood Donor Samples Screened for Syphilis by a Chemiluminescent Immunoassay	JOURNAL OF BASIC AND CLINICAL HEALTH SCIENCES	2018	2	1	JAN 2018	1	6
53	Ozen, Hayriye; Ozen, Sukru	What comes after repression? The hegemonic contestation in the gold-mining field in Turkey	GEOFORUM	2018	88		JAN 2018	1	9
54	Devlen, Balkan	American grand strategy under Obama: competing discourses.	INTERNATIONAL AFFAIRS	2018	94	1	JAN 2018	225	227
55	Elcioglu, Elif Begum; Yazicioglu, Almila Guvenc; Turgut, Alpaslan; Anagun, Ahmet Sermet	Experimental study and Taguchi Analysis on alumina-water nanofluid viscosity	APPLIED THERMAL ENGINEERING	2018	128		JAN 5 2018	973	981
56	Ozerdem, Aysegul; Ceylan, Deniz; Targitay, Bilge	The Relationship Between Lithium and Cancer Proliferation: A Case-Based Review of the Literature	CURRENT DRUG METABOLISM	2018	19	8	2018	653	662
57	Way, Lyndon C. S.; Karanfil, Gokcen; Ercifci, Aytunc	See no evil, read no evil': the failing role of Turkish newspapers in coverage of Turkey's 2016 coup attempt	CRITICAL DISCOURSE STUDIES	2018	15	5	2018	481	499
58	Bory Reyes, J.; Abreu Blaya, R.; Perez-de la Rosa, M. A.; Schneider, B.	On the Hilbert formulas on the unit circle for alpha-hyperholomorphic function theory	COMPLEX VARIABLES AND ELLIPTIC EQUATIONS	2018	63	11	2018	1509	1528
59	Unay, Devrim; Stanciu, Stefan G.	An Evaluation on the Robustness of Five Popular Keypoint Descriptors to Image Modifications Specific to Laser Scanning Microscopy	IEEE ACCESS	2018	6		2018	40154	40164

60	Pinto, Fabrizio	The Casimir effect and its role in nanotechnology applications	MATERIALS TODAY-PROCEEDINGS	2018	5	8	2018	15976	15982
61	Sorkun, Metehan Feridun	The Hierarchy of Motivations Turning Manufacturers' Attention to Reverse Logistics	EGE ACADEMIC REVIEW	2018	18	2	2018	243	259
62	Kiratli, Didem; Yavan, Tulay; Karsahin, Kazim Emre; Yenen, Mufit Cemal	The effect of different maternal positions on reactivity of the nonstress test, maternal blood pressure and heart rate	IZMIR DR BEHCET UZ COCUK HASTANESI DERGISI	2018	8	2	2018	101	108
63	Merter, Sevi; Hasirci, Deniz	A participatory product design process with children with autism spectrum disorder	CODESIGN-INTERNATIONAL JOURNAL OF COCREATION IN DESIGN AND THE ARTS	2018	14	3	2018	170	187
64	Bory Reyes, Juan; Abreu Blaya, Ricardo; Perez De La Rosa, Marco Antonio; Schneider, Baruch	On the Hilbert formulas and of change of integration order for some singular integrals in the unit circle	TURKISH JOURNAL OF MATHEMATICS	2018	42	3	2018	862	875
65	Isik, Nuran Erol	The Transformation of Arabesk Music within the Framework of the Sociology of Music	TURKISH JOURNAL OF SOCIOLOGY-SOSYOLOJI DERGISI	2018	38	1	2018	89	106
66	Aydemir, Nuran; Yakin, Ibrahim; Arslan, Hatice Sevgi	Developing AIDS Knowledge and AIDS Attitude Scales and Assessing their Reliability and Validity	STUDIES IN PSYCHOLOGY-PSIKOLOJI CALISMALARI DERGISI	2018	38	1	2018	73	93
67	Celik, Serdar; Binatli, Ayla Ogus	Energy Savings and Economic Impact of Green Roofs: A Pilot Study	EMERGING MARKETS FINANCE AND TRADE	2018	54	8	2018	1779	1793
68	Yildirim, Cansu; Oflac, Bengu Sevil; Yurt, Oznur	The doer effect of failure and recovery in multi-agent cases: service supply chain perspective	JOURNAL OF SERVICE THEORY AND PRACTICE	2018	28	3	2018	274	297
69	Iseri, Ozge Pekin; Karayurt, Ozgul; Yilmaz, Sezai	Living with a foreign organ: counselling needs of living liver transplant recipients	CUKUROVA MEDICAL JOURNAL	2018	43	1	2018	81	90
70	Galipoglu, Erdem; Kotzab, Herbert; Teller, Christoph; Huseyinoglu, Isik Ozge Yumurtaci; Poppelbuss, Jens	Omni-channel retailing research - state of the art and intellectual foundation	INTERNATIONAL JOURNAL OF PHYSICAL DISTRIBUTION & LOGISTICS MANAGEMENT	2018	48	4	2018	365	390
71	Lu, Qing; Goh, Mark; De Souza, Robert	An empirical investigation of swift trust in humanitarian logistics operations	JOURNAL OF HUMANITARIAN LOGISTICS AND SUPPLY CHAIN MANAGEMENT	2018	8	1	2018	70	86
72	Dastan, Ilker; Erem, Aysegul; Cetinkaya, Volkan	Awareness, treatment, control of hypertension, and associated factors: Results from a Turkish national study	CLINICAL AND EXPERIMENTAL HYPERTENSION	2018	40	1	2018	90	98
73	Ozmen, Y. Serkan	How employees define organisational trust: analysing employee trust in organisation	JOURNAL OF GLOBAL RESPONSIBILITY	2018	9	1	2018	21	40
74	Demir, Esra Feyzioglu; Kuru, Cansu Ilke; Uygun, Murat; Uygun, Deniz Aktas; Akgol, Sinan	Antibody separation using lectin modified poly(HEMA-EDMA) hydrogel membranes	JOURNAL OF BIOMATERIALS SCIENCE-POLYMER EDITION	2018	29	4	2018	344	359
75	Tugrul, Tugba Orten; Lee, Eun-Mi	Promoting charitable donation campaigns on social media	SERVICE INDUSTRIES JOURNAL	2018	38	3-4	2018	149	163
76	Kilic, Yalcin; Kani, Ibrahim	Selective catalytic oxidation of alkenes employing homobinuclear manganese(II) catalysts with TBHP	POLYHEDRON	2018	141		FEB 15 2018	352	359
77	Solmaz, Mehmet E.; Mutlu, Ali Y.; Alankus, Gazihan; Kilic, Volkan; Bayram, Abdullah; Horzum, Nesrin	Quantifying colorimetric tests using a smartphone app based on machine learning classifiers	SENSORS AND ACTUATORS B-CHEMICAL	2018	255		FEB 2018	1967	1973
78	Metin, Senem Kumova	Feature selection in multiword expression recognition	EXPERT SYSTEMS WITH APPLICATIONS	2018	92		FEB 2018	106	123
79	Naseem, Syed Atif; Uddin, Riaz; Hasan, Osman;	PROBABILISTIC FORMAL VERIFICATION	JOURNAL OF APPLIED LOGICS-	2018	5	1	FEB 2018	319	365

	Fawzy, Diaa E.	OF COMMUNICATION NETWORK-BASED FAULT DETECTION, ISOLATION AND SERVICE RESTORATION SYSTEM IN SMART GRID	IFCOLOG JOURNAL OF LOGICS AND THEIR APPLICATIONS						
80	Akcan, Huseyin; Evrendilek, Cem	Complexity of Energy Efficient Localization With the Aid of a Mobile Beacon	IEEE COMMUNICATIONS LETTERS	2018	22	2	FEB 2018	392	395
81	Ceylan, Deniz; Scola, Gustavo; Tunca, Zeliha; Isaacs-Trepanier, Cameron; Can, Gunes; Andreazza, Ana C.; Young, L. Trevor; Ozerdem, Aysegul	DNA redox modulations and global DNA methylation in bipolar disorder: Effects of sex, smoking and illness state	PSYCHIATRY RESEARCH	2018	261		MAR 2018	589	596
82	Biresselioglu, Mehmet Efe; Kaplan, Melike Demirbag; Yilmaz, Barbara Katharina	Electric mobility in Europe: A comprehensive review of motivators and barriers in decision making processes	TRANSPORTATION RESEARCH PART A-POLICY AND PRACTICE	2018	109		MAR 2018	1	13
83	Fawzy, Diaa E.; Stepien, K.	Theoretical basal Ca II fluxes for late-type stars: results from magnetic wave models with time-dependent ionization and multi-level radiation treatments	ASTROPHYSICS AND SPACE SCIENCE	2018	363	3	MAR 2018		
84	Tokcaer, Sinem; Ozpeynirci, Ozgur	A bi-objective multimodal transportation planning problem with an application to a petrochemical ethylene manufacturer	MARITIME ECONOMICS & LOGISTICS	2018	20	1	MAR 2018	72	88
85	Ozerdem, A.; Ceylan, D.; Hidiroglu, C.; Er, A.; Arat, E.; Ildiz, A.; Verim, B.	Stable long term course of cognitive decline in bipolar disorder	BIPOLAR DISORDERS	2018	20		MAR 2018	26	26
86	Ozerdem, A.; Bora, E.; Ceylan, D.; Can, G.; Hidiroglu, C.; Arat, E.; Yalin, N.; Bagci, B. B.; Ildiz, A.; Verim, B.	Genetic liability of neurcognitive impairment in bipolar disorder: does the type of kinship matter?	BIPOLAR DISORDERS	2018	20		MAR 2018	52	+
87	Verim, B.; Ceylan, D.; Akgul, O.; Ildiz, A.; Ozerdem, A.	The relationship between theory of mind (ToM) deficits and neurocognitive functions in euthymic patients with bipolar disorder	BIPOLAR DISORDERS	2018	20		MAR 2018	108	108
88	Ceylan, D.; San, T.; Tufekci, U.; Genc, S.; Ozerdem, A.	Altered expressions of exosomal micrornas in bipolar disorder	BIPOLAR DISORDERS	2018	20		MAR 2018	110	110
89	Yilmaz, Cahit; Karaca, Can A.; Ferecov, Rasim; Iakobadze, Zaza; Kilic, Kamil; Tosun, Adnan; Kilic, Murat	Duct-to-duct biliary reconstruction in pediatric split-liver transplantation	LIVER TRANSPLANTATION	2018	24	3	MAR 2018	432	435
90	Sayar, Deniz; Er, Ozlem	The Antecedents of Successful IoT Service and System Design: Cases from the Manufacturing Industry	INTERNATIONAL JOURNAL OF DESIGN	2018	12	1	APR 2018	67	78
91	Kilic, Gokhan; Eren, Levent	Neural network based inspection of voids and karst conduits in hydro-electric power station tunnels using GPR	JOURNAL OF APPLIED GEOPHYSICS	2018	151		APR 2018	194	204
92	Kilic, Azer; Gocmen, Ipek	Fate, morals and rational calculations: Freezing eggs for non-medical reasons in Turkey	SOCIAL SCIENCE & MEDICINE	2018	203		APR 2018	19	27
93	Ceylan, Deniz; Akdede, Berna Binnur; Bora, Emre; Hidiroglu, Ceren; Tunca, Zeliha; Alptekin, Koksal; Ozerdem, Aysegul	NEUROCOGNITIVE FUNCTIONING IN SCHIZOPHRENIA AND BIPOLAR DISORDER DURING THE REMISSION AND THE PSYCHOTIC STATES	SCHIZOPHRENIA BULLETIN	2018	44		APR 2018	S356	S356
94	Tabesh, F. T.; Karpat, G.; Maniscalco, S.; Salimi, S.; Khorashad, A. S.	Time-invariant discord: high temperature limit and initial environmental correlations	QUANTUM INFORMATION PROCESSING	2018	17	4	APR 2018		
95	Cakmak, Hakan; Seval-Celik, Yasemin; Arlier,	p38 Mitogen-Activated Protein Kinase is	REPRODUCTIVE SCIENCES	2018	25	4	APR 2018	587	597

	Sefa; Guzeloglu-Kayisli, Ozlem; Schatz, Frederick; Arici, Aydin; Kayisli, Umit A.	Involved in the Pathogenesis of Endometriosis by Modulating Inflammation, but not Cell Survival							
96	Al, Serhun	Kurdish Hizbullah in Turkey: Islamism, Violence and the State	MIDDLE EAST POLICY	2018	25	1	APR 2019	181	184
97	Serin, Seher; Turhan, Kamile Nazan; Turhan, Mahir	Correlation between water activity and moisture content of Turkish flower and pine honeys	FOOD SCIENCE AND TECHNOLOGY	2018	38	2	APR-JUN 2018	238	243
98	Uctug, Fehmi Gorkem; Azapagic, Adisa	Life cycle environmental impacts of domestic solar water heaters in Turkey: The effect of different climatic regions	SCIENCE OF THE TOTAL ENVIRONMENT	2018	622		MAY 1 2018	1202	1216
99	Ceylan, Deniz; Tuna, Gamze; Kirkali, Guldal; Tunca, Zeliha; Can, Gunes; Arat, Hidayet Ece; Kant, Melis; Dizdaroglu, Miral; Ozerdem, Aysegul	Oxidatively-induced DNA damage and base excision repair in euthymic patients with bipolar disorder	DNA REPAIR	2018	65		MAY 2018	64	72
100	Iakobadze, Z.; Yilmaz, C.; Farajov, R.; Karaca, C.; Kilic, K.; Tosun, A.; Kul, G.; Kilic, M.	Reduced left lateral sector grafts for infants weighing less than 10 kilograms	TRANSPLANTATION	2018	102		MAY 2018	132	132
101	Karaca, C.; Farajov, R.; Yilmaz, C.; Iakobadze, Z.; Kilic, K.; Doganay, L.; Kadioglu, E.; Kul, G.; Tosun, A.; Kilic, M.	Liver transplantation for hepatocellular carcinoma: the Milan criteria and beyond	TRANSPLANTATION	2018	102		MAY 2018	189	189
102	Farajov, R.; Iakobadze, Z.; Yilmaz, C.; Karaca, C.; Kilic, K.; Kul, G.; Tosun, A.; Kilic, M.	Abernethy syndrome presenting with hepatopulmonary syndrome, hematuria and multiple FNHs	TRANSPLANTATION	2018	102		MAY 2018	240	240
103	Farajov, R.; Karaca, C.; Iakobadze, Z.; Yilmaz, C.; Kilic, K.; Tosun, A.; Kul, G.; Kilic, M.	Duct to duct biliary reconstruction in pediatric split liver transplantation	TRANSPLANTATION	2018	102		MAY 2018	258	259
104	Kilic, Volkan; Alankus, Gazihan; Horzum, Nesrin; Mutlu, Ali Y.; Bayram, Abdullah; Solmaz, Mehmet E.	Single-Image-Referenced Colorimetric Water Quality Detection Using a Smartphone	ACS OMEGA	2018	3	5	MAY 2018	5531	5536
105	Bezircioglu, Incim; Yetimalar, Mehmet Hakan; Kilic, Derya	Factors Affecting the Prognosis and Overall Survival in Patients with Uterine Papilla Serous Carcinoma	JOURNAL OF CLINICAL AND DIAGNOSTIC RESEARCH	2018	12	5	MAY 2018	QC1	QC5
106	Burgin, Alexander	Intra- and Inter-Institutional Leadership of the European Commission President: An Assessment of Juncker's Organizational Reforms	JCMS-JOURNAL OF COMMON MARKET STUDIES	2018	56	4	MAY 2018	837	853
107	Papageorgiou, Anthoula C.; Li, Jiang; Oh, Seung Cheol; Zhang, Bodong; Saglam, Oezge; Guo, Yuanyuan; Reichert, Joachim; Belen Marco, A.; Cortizo-Lacalle, Diego; Mateo-Alonso, Aurelio; Barth, Johannes V.	Tuning the ease of formation of on-surface metal-adatom coordination polymers featuring diketones	NANOSCALE	2018	10	20	MAY 28 2018	9561	9568
108	Khalaf, Aya; Kersey, Jessica; Eldeeb, Safaa; Alankus, Gazihan; Grattan, Emily; Waterstram, Laura; Skidmore, Elizabeth; Akcakaya, Murat	EEG-based neglect assessment: A feasibility study	JOURNAL OF NEUROSCIENCE METHODS	2018	303		JUN 1 2018	169	177
109	Agrali, Semra; Uctug, Fehmi Gorkem; Turkmen, Burcin Atilgan	An optimization model for carbon capture & storage/utilization vs. carbon trading: A case study of fossil-fired power plants in Turkey	JOURNAL OF ENVIRONMENTAL MANAGEMENT	2018	215		JUN 1 2018	305	315
110	Alkan, Ayla; Binatli, Ayla Ogus; Deger, Cagacan	Achieving Turkey's INDC Target: Assessments of NCCAP and INDC Documents and Proposing Conceivable Policies	SUSTAINABILITY	2018	10	6	JUN 2018		
111	Oz, Ibrahim Onur; Simga-Mugan, Can	Bankruptcy prediction models'	ADVANCES IN ACCOUNTING	2018	41		JUN 2018	114	125

		generalizability: Evidence from emerging market economies							
112	Oktar, Yigit; Turkan, Mehmet	A review of sparsity-based clustering methods	SIGNAL PROCESSING	2018	148		JUL 2018	20	30
113	Oz, Ibrahim Onur; Yelkenci, Tezer	Examination of real and accrual earnings management: A cross-country analysis of legal origin under IFRS	INTERNATIONAL REVIEW OF FINANCIAL ANALYSIS	2018	58		JUL 2018	24	37
114	Karpat, Goktug	Entropic uncertainty relation under correlated dephasing channels	CANADIAN JOURNAL OF PHYSICS	2018	96	7	JUL 2018	700	704
115	Karpat, Goktug	Invariant entanglement and generation of quantum correlations under global dephasing	CANADIAN JOURNAL OF PHYSICS	2018	96	7	JUL 2018	705	710
116	Akguc, Gursoy B.	Active particle aggregate on complex bubble surfaces	CANADIAN JOURNAL OF PHYSICS	2018	96	7	JUL 2018	801	803
117	Caglar, C.; Ciftci, R.; Ciftci, A. K.	E-6 predicted isosinglet quarkonium formation	CANADIAN JOURNAL OF PHYSICS	2018	96	7	JUL 2018	831	833
118	Ciftci, A. K.; Ciftci, R.	General structure of democratic mass matrix of lepton sector in E-6 model	CANADIAN JOURNAL OF PHYSICS	2018	96	7	JUL 2018	834	836
119	Al, Serhun; Byrd, Douglas	When do states (de)securitise minority identities? Conflict and Change in Turkey and Northern Ireland	JOURNAL OF INTERNATIONAL RELATIONS AND DEVELOPMENT	2018	21	3	JUL 2018	608	634
120	Fawzy, Diaa E.; Cuntz, M.	Chromospheric activity in epsilon Eridani: results from theoretical wave studies	ASTROPHYSICS AND SPACE SCIENCE	2018	363	7	JUL 2018		
121	Damar, Hale Turhan; Bilik, Ozlem; Karayurt, Ozgul; Ursavas, Figen Erol	Factors related to older patients' fear of falling during the first mobilization after total knee replacement and total hip replacement	GERIATRIC NURSING	2018	39	4	JUL-AUG 2018	382	387
122	Dural, Seda; Burhanoglu, Birce B.; Ekinci, Nilsu; Gurbuz, Emre; Akin, Idil U.; Can, Seda; Cetinkaya, Hakan	Compatibility Between Physical Stimulus Size - Spatial Position and False Recognitions	FRONTIERS IN PSYCHOLOGY	2018	9		AUG 14 2018		
123	Surme, Yeliz; Kartin, Pinar Tekinsoy; Curuk, Gulsum Nihal	Knowledge and Practices of Nurses Regarding Wound Healing	JOURNAL OF PERIANESTHESIA NURSING	2018	33	4	AUG 2018	471	478
124	Biresselioglu, Mehmet Efe; Demir, Muhittin Hakan; Turan, Ugur	Trinity on thin ice: Integrating three perspectives on the European Union's likelihood of achieving energy and climate targets	ENERGY RESEARCH & SOCIAL SCIENCE	2018	42		AUG 2018	247	257
125	Kocak, Ayse; Harmanci, Duygu; Birlik, Merih; Sarioglu, Sulen; Yilmaz, Osman; Cavdar, Zahide; Guner, Gul	Effects of epigallocatechin-3-gaRate (EGCG) on a scleroderma model of fibrosis	TURKISH JOURNAL OF BIOCHEMISTRY-TURK BIYOKIMYA DERGISI	2018	43	4	AUG 2018	464	473
126	Akcay, Mehmet Berkehan; Akcan, Huseyin; Evrendilek, Cem	All Colors Shortest Path problem on trees	JOURNAL OF HEURISTICS	2018	24	4	AUG 2018	617	644
127	Bolat, Durmus; Kueruem, Aytuel; Canpolat, Sila	Morphology and quantification of sheep pineal glands at pre-pubertal, pubertal and post-pubertal periods	ANATOMIA HISTOLOGIA EMBRYOLOGIA	2018	47	4	AUG 2018	338	345
128	Mousseau, Vincent; Ozpeynirci, Ozgur; Ozpeynirci, Selin	Inverse multiple criteria sorting problem	ANNALS OF OPERATIONS RESEARCH	2018	267	1-2	AUG 2018	379	412
129	Ozpeynirci, Selin; Ozpeynirci, Ozgur; Mousseau, Vincent	An interactive algorithm for multiple criteria constrained sorting problem	ANNALS OF OPERATIONS RESEARCH	2018	267	1-2	AUG 2018	447	466
130	Okur, Erdem; Turkan, Mehmet	A survey on automated melanoma detection	ENGINEERING APPLICATIONS OF ARTIFICIAL INTELLIGENCE	2018	73		AUG 2018	50	67
131	Ercan-Teksen, Hatice; Anagun, Ahmet Sermet	Interval type-2 fuzzy c-control charts using likelihood and reduction methods	SOFT COMPUTING	2018	22	15	AUG 2018	4921	4934

132	Kurkcu, Omur Kivanc; Aslan, Ersin; Sezer, Mehmet; Ilhan, Ozgul	A Numerical Approach Technique for Solving Generalized Delay Integro-Differential Equations with Functional Bounds by Means of Dickson Polynomials	INTERNATIONAL JOURNAL OF COMPUTATIONAL METHODS	2018	15	5	AUG 2018		
133	Akay, Aynur Pekcanlar; Kaya, Gamze Capa; Kose, Samet; Yazicioglu, Cigdem Eresen; Erkuran, Handan Ozek; Guney, Sevay Alsen; Oguz, Kaya; Keskin, Duygu; Baykara, Burak; Emiroglu, Neslihan Inal; Eren, Mine Sencan; Kizildag, Sefa; Ertay, Turkan; Ozsoylu, Dua; Miral, Suha; Durak, Hatice; Gonul, Ali Saffet; Rohde, Luis Augusto	Genetic imaging study with [Tc-(99m)] TRODAT-1 SPECT in adolescents with ADHD using OROS-methylphenidate	PROGRESS IN NEURO-PSYCHOPHARMACOLOGY & BIOLOGICAL PSYCHIATRY	2018	86		AUG 30 2018	294	300